

to
Ayuntam. de Mad.

1826

1^a 59-120.

Policia

D.^o Juan Ravara dueño de una
 casa en la calle de la Zarza seña-
 lada con el numero 11 de la m.^a 38^a
 sobre concesion de licencia p.^a cons-
 truir de nuevo su fachada.

Secret.^a del Sr. Foru

Policia

159-120

1826

D. Juan Navara dueño de una casa en esta corte y en calle de la Tarra señalada con el n.º 11 m.º 380 presentó memorial a V.E. en solicitud de licencia p.ª construir dicha casa de nueva planta con arreglo al plan q.º presentaba firmado por el chf.º D. Ramon Pardo

Pasado al Sr. Regidor Comisario del Cuartel p.ª q.º oyendo al Arquitecto mor. informase lo que se ofreciere y pareciere; dicho Sr. lo devuelve diciendo no se ofrece reparo en q.º se conceda la licencia q.º se pide, observando el plan presentado y demás reglas q.º prescribe el referido chf.º mor. en su informe.

Ayuntamiento de Madrid

ta y Alzado de una Casa que se vá á construir en la calle de la Zarza numero 11 manzana 380.

formado en
a Febrero
1826.
Otorgado
[Signature]

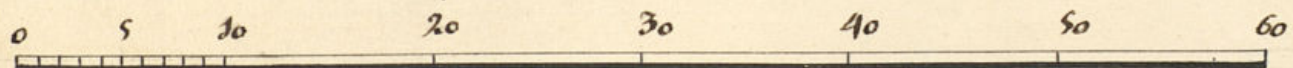
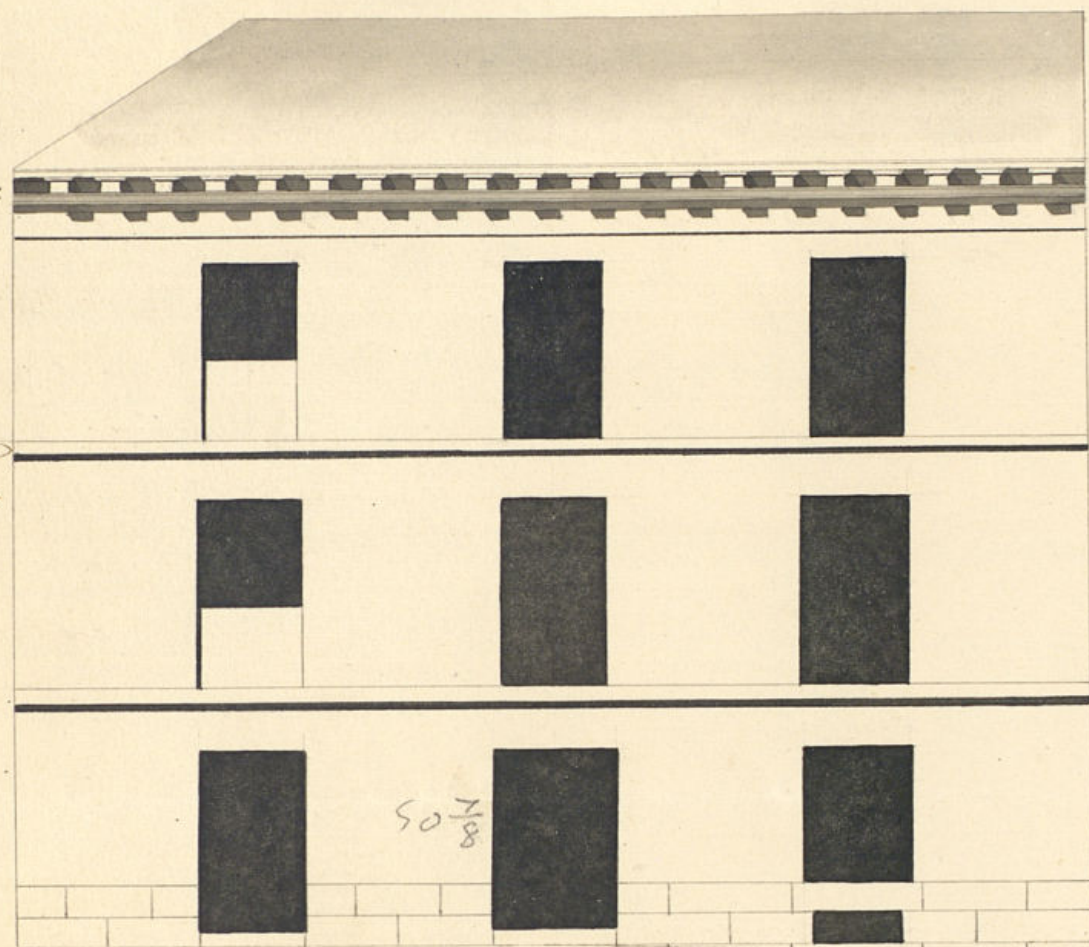

Escala de 60 pies Castellanos.

Madrid 8 de Febrero de 1826.

Ramon Pardo
[Signature]

para intenta construir con arreglo al plan q^o presenta firmado
p.^o el Arquitecto D. Ramon Pardo q.^o a de dirigir la obra, y en
su consecuencia digo: q.^o dicha fachada debe construirse en linea rec-
ta los cincuenta pies y siete octavos q.^o tiene de extension en cui-
supuesto no se me ofrezca reparo alguno acerca de la concecion
la licencia q.^o solicita caso la observancia del diseño presentado
mediante estar arreglado; pero con las previas circunstancias
de q.^o los cimientos han de construirse de piedra pedernal con merced
de cal y arena sobre terreno firme dandolos suficiente profundi-
dad, y cuatro pies de grueso hasta el enrase del plan terreno
en donde retallandose medio pie de cada lado se sentara el so-
calo de canteria de tres pies de altura lo menos y diez de
de tiron resultando dos hiladas descubiertas en el punto mas
elevado de la Calle continuandolas a nivel, hasta el mar co-
po sin q.^o falte en ningun punto del derribo. Sobre
el referido Localo y con el mismo grueso de tres pies seguira
de fabrica de ladrillo con merced de cal y arena el cuerpo
vase hasta la imposta del piso prin.^o y de la misma fabrica
hasta el alero sin enramado alguno ni humbriles o ma-
dera siendo los arcos de puertas y ventanas del propio ma-
terial retallandose lo suficiente p.^o el aliento del alero, q.^o de
de madera descubierta compuesto de solera cancellos con
tocaduna y corona Superior moldada, y cancellos de plomo
si q.^o de lata con baxederos q.^o arrojen las aguas fuera
de las losas de la azca colocados en terminos q.^o no oienta-
ni plomo sobre los faxoles del alumbraado, recieniendo las mo-
quillas cavalleros y respaldos conyes. Las guardillas si la
hubiere se situaran a plomo del filo interior de la fachada
sin antepecho volado sobre el alero dejando los balcones
del piso principal de pie y medio o buelo siendo de altura
de tres pies y tres cuartos y el intervalo de los balcones
de seis dedos, y las patillas recienida en el grueso de la pared

un pie p.^o lo menos, y mas de otro separadas del rio o
la luz de las ventanas. En las puertas no habra oatiante
ni pedaneo q.^o salga del filo exterior de la fachada p.^o q.^o no
impida el transito p.^o debiendo abrirse aquellas hacia lo
interior de la porcion. En la azca se sentaran losas de
piedra o mudo pie de grueso y tres de salida sin q.^o en ellas
puedan habrarse lumbreras horizontales a los lados debi-
endo colocarse en la parte interior o en los oatiotes o
las puertas rebocando p.^o ultimo la fachada con arreglo a
un buen orden de construccion; pero como las circunstancias
en q.^o se encuentra el interesado puntam.^{te} con la lo-
calidad y estrechez de la Calle hasta q.^o arregle la distribu-
cion de un otra casa q.^o upera, no le permiten levantar
mas q.^o piso principal, no ay inconveniente en q.^o se le
conceda con la circunstancia de estar el alero con la
Casa medianera construida recientem.^{te} como el Com.
Ayuntam.^{to} es el encubim.^{to} encargado de la solidez bu-
apeto y seguridad a los edificios podra cuando quisiere
el Señor Corregidor y Caballeros regidor al ayuntamiento mandar
q.^o reconozca e informe sobre el estado de la obra sin em-
bargo q.^o el dueño deba dar aviso luego q.^o este sentada tan-
la canteria para practicar el primero, 2.^o despues de
enrasado el piso principal, y 3.^o cuando este coronada la
fachada con el alero, p.^o q.^o ejecutado como p.^o ellos habien-
se cumplido exactam.^{te} cuanto al Com.^{to} Ay.^{to} tiene dispuesto
sobre el particular. Madrid 26 de Febrero de 1826.

En vista del informe anterior
no se me ofrece reparo en la ejecucion.
de todo lo q.^o en el se expresa y resp.^{ta} en Ayuntam.^{to} M.

24 de Feb. de 1826

Vergara

Madrid 24 de Feb. de 1826

En el Ayuntamiento

Concedere la licencia q. se pide con arreglo a lo q. se informa.

D.ⁿ Manuel Luciano de la Torre &^a

Certifico: que por D. Juan Rabava, dueño de una casa en esta corte sita en la calle de la Zarza señalada con el n.^o 11 de la man.^a 380, se presentó memorial al mismo Excmo. Ayuntamiento en solicitud de licencia para construir de nueva planta la citada casa hasta piso principal solamente por ser dueño y habitar la de enfrente señalada con el n.^o 11 de la man.^a 382, la que carece de luz por su mala distribución, y que se disminuirían notablemente si se elevase la nueva hasta piso segundo, ~~minuendo~~ interviniera la distribución de la q. habita: En su inteligencia, y la p.^a informada ~~por el Sr. Regidor Comisario~~ y habiendo pasado ~~al Sr. Regidor Comisario~~ del Cuartel y Arquitecto mor. acordó S. E. en 21 de corriente conceder la licencia que se pide estableciendo la fachada, en línea recta los cincuenta pies y siete octavos q. viene de estension, observando el dicho presupuesto por estar arreglado, y con las precisas circunstancias de que los cincuenta &^a sigue el informe del Ctrig.^{to} mor. hasta su conclusion. Y para que conste y se pueda proceder a la ejecución de la obra, y lo presente en Mad.^d a 23 de febrero de 1826.

