

Policia y Ornato publico

1825

1^a 59 65

Dⁿ

Mamuel Rodriguez, Adm.^{or} de la casa n.^o 25 y 26
de la manz.^a 51, cita en la f. ~~de la casa pidiendo~~
la Bola q.^e hace esquina a la de la Puebla
vie. liz.^a p.^a construir el cuerpo bajo

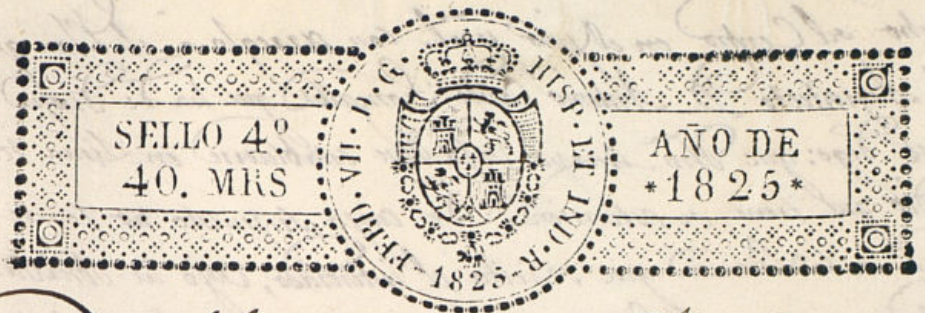

Exmo. Sr. Dn.
D. Manuel Rodríguez de esta Ciudad Dm. de
la casa n. 26 y 26 otra manz. 453, Sta. Calle de torija
a. V. hace presente que p. el Sr. Regidor de esta man
da hacer algunas obras en la citada casa apuntalada
p. la calle otra Puebla y p. a. desentran aquellas. Su
phis. Criba expedir al efecto la licencia y demas
para realizar las referidas obras entregandome
para ello el Plan que tengo presentado de lag. q.
se han de realizar p. el Sr. Regidor. Madrid
y Mayo 23 de 1825. Manuel Rodriguez

Madrid 23 de Mayo de 1825.

Por acuerdo del Ayuntamiento
Pase al Sr. Regidor Comisario del Cuartel, para que oyendo al Sr.
Arquitecto mayor, informe lo que se le ofrezca.

Madrid 30 de mayo de 1825.
Pase al Sr. Arquitecto mayor para que informe lo que se le ofrezca y
proceda. Mm. de

Sr. Comisario
Consignante aduente a N. y del que precede al Excmo. Ayuntamiento de Vito y
Reconocer la casa n. 26, manz. 453, Calle en la Bola, que hace esquina y
vadea a la de la Puebla, en la qual D. Manuel Rodriguez, Dm. de ella
intenta construir el cuerpo vago en la fachada por la Calle en la

Puerta y el Macho al Centro en el piso pral. con arreglo a el Plan que precede
 firmado por el Arquitecto D. Antonio Conde Somalías que ha de dirigir la Obra
 de su consecuencia digo: que dicho cuerpo vajo debe establecerse en línea recta, la
 y dos pies y medio que tiene de extensión. En cuyo supuesto no tiene ofensa
 ni alguno acerca de la Luminaria que solicita el interesado, bajo la Obra de la
 Dicha presentada; pero con las precisas circunstancias a que los Cimientos han de
 construirse en Piedra y Canchales con mezcla de cal y Arena, sobre terreno firme y
 de la suficiente profundidad y cuatro pies de grueso hasta el empuje del Plan
 y en donde retallándose medio pie a cada lado se centrara el Local y se
 na a tres pies de altura lo menos y el lison correspondiente, resultando dos ita
 descubiertas en el punto más elevado de la Calle, continuándose a nivel
 ta el mas bajo sin que falte esta en ningún punto del terreno. Sobre el
 referido Local y con el mismo grueso a tres pies seguirá la fábrica de ladrillo
 y mezcla de cal y Arena el cuerpo vajo hasta la imposta del piso pral. y
 mínima fábrica el Macho al Centro a la fachada en el piso pral. siendo lo
 Ancho a la altura del cuerpo vajo y de la ventanilla del pral. el propio ma
 rial sin entramado alguno ni revestidos de madera: haciendo así mismo los
 reparos q. el profesor considere necesarios en la Fachada por la solta y la de
 revestidos de maderas con arreglo a un buen orden de construcción. Puro con
 el Sr. D. Agustín de la Cruz en calidad de Interventor y la Policía, para que
 los Distinga y de la Seguridad Pública, podrá y cuando quisiere el Sr. Corregidor
 y el Regidor del quaiel mandare que se ponga e imprese sobre el estado
 la obra, sin embargo q. el dueño de ella dará a los correspond. p. que le piden
 Madrid 4 de Junio de 1825.

Conforme con lo q. dice el Sr. Aug. m. de V. Lope Aguado
 Monto a 114 de Junio de 1825.

En su virtud
 Conceder la licencia que se pide con arreglo a
 lo que se informa.

Fachada de la C.ª C.ª de la Puebla, esquina ala de
 la Bola señalada por esta con el n.º 26.
 de la manz.ª 551.

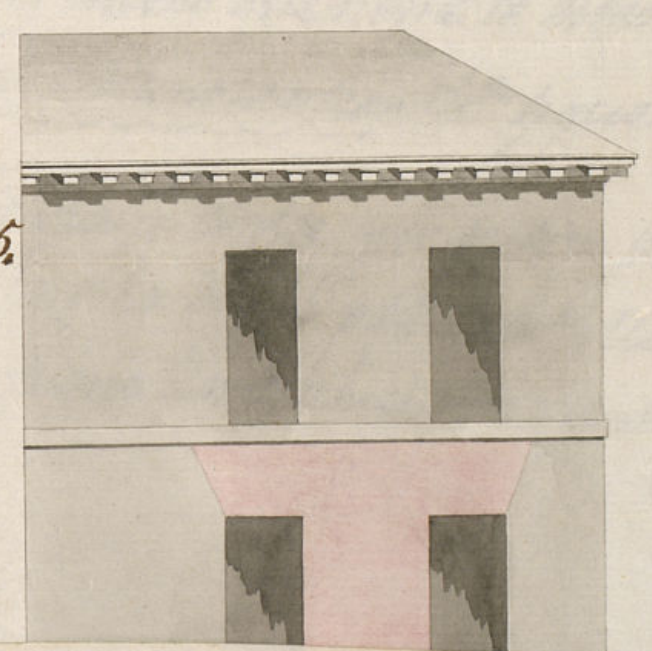

Informado en 4 de Junio de 1825.
 Agnado

Puerta y el Macho al Centro en el pieo p^{al}. con arreglo a el Plan que p^{re}ce
 firmado por el Arquitecto D. Antonio Conde Somoza que ha de dirigir la Ob^{ra}
 de su Consecuenci^a digo: que d^{ho}. cuerpo v^ojo debe establecerse en linea recta, la
 y dos pies y medio que tiene de extension. En cuyo supuesto no tiene ofue
 ro alguno mena a la Licencia que solicita el interesado, v^ojo la Ob^{ra} v^oja
 D^{ho}no presentada; pero con tal precisa circunstancia que los cimientos han
 continuen a el Piedra y Cedral con malla de cal y Arena, sobre tenaeno fume
 de los suficiente profundidad y guabo p^{ie}s a el pieo hasta el cenral del Plan
 rema, en donde señalándose medio pie a cada lado se Centara el Local se
 na a tres pies de altura lo menos y el d^{ho}no correspondiente, resultando dos ita
 descubiertas en el punto mal elevado de la Calle, continuandol a nivel
 ta el mas v^ojo sin que falten estas en ningun punto del d^{ho}no. Sobre el
 repaso Local y con el mismo grueso a tres pies seguira a fabrica de ladr
 y marea de cal y Arena el cuerpo v^ojo hasta la imposta del pieo p^{al}. y
 minima fabrica el Macho al Centro a la Fachada en el pieo p^{al}. siendo lo
 Anos a Puerta al cuerpo v^ojo y de la v^ontana del p^{al}. el pieo m^o
 rial sin enramado alguno ni limblales de madera: haciendo asi mismo lo
 reparos q^e el p^{ro}ptero considere necesarios en la Fachada por la falta de la
 recubriendo amlal con arreglo a un buen orden de la construccion. V^ojo con
 el d^{ho}no. Ayuntam^{to}. de la villa de Madrid. Teniendo a la Policia, buen aspe
 a los d^{ho}nos y de la seguridad Publica, podra quando quita el Sr. Corregid^{or}
 y f^uerillo Regidor al qual mandax que se ponga a imp^{re} sobre el estado
 la Ob^{ra}; sin embargo q^e el d^{ho}no deida dar a el d^{ho}no correspond. p^a que el v^ojo
 Madrid 4 de Junio de 1825.

Conforme con lo q^e dice el Sr. d^{ho}no p^{ro}ptero V^ojo el Ag^odo
 de la villa de Madrid
 Mad^d. 14 de Junio de 1825.

En su ty^{to}
 Conceder la Licencia que se pide con arreglo a
 lo que se informo.

Fachada de la C^a de la Puebla, esquina ala de
 la Bola señalada por esta con el n.^o 26.
 de la manz.^a 551.

Firmado en 14 de Junio de 1825.

Ag^odo

Mad^d. 10 de Sep.^{re} de 1824.
 Ant.^o Conde Gonz.

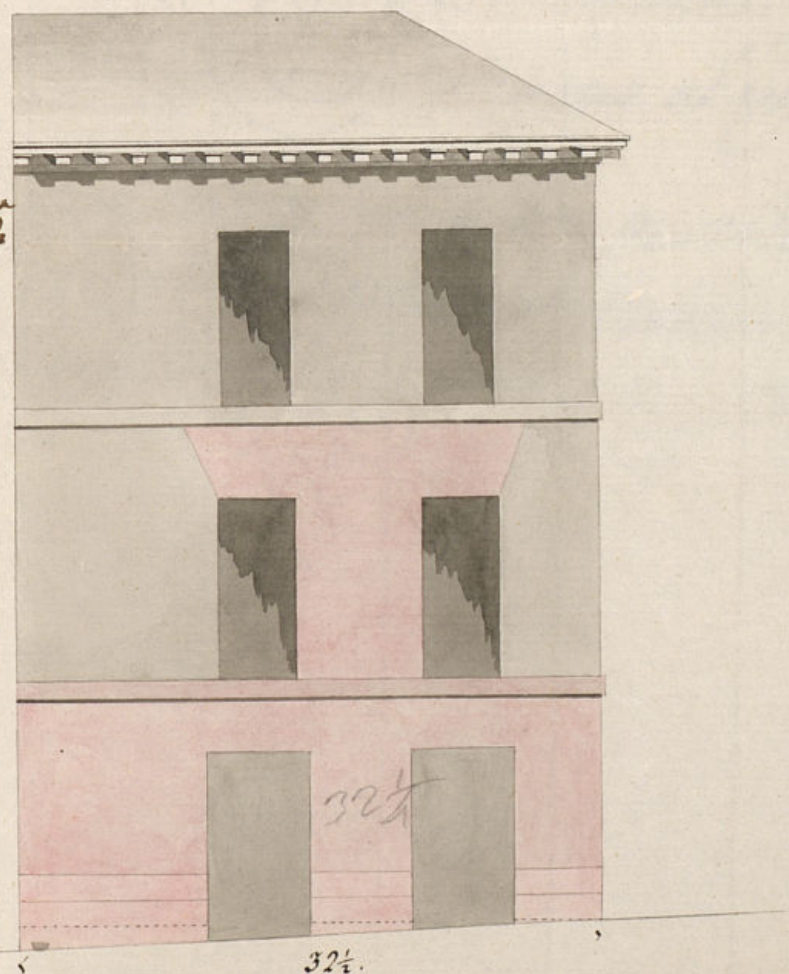

Escala 5. 10. 20. 30. 40. P^{ie}s.

D.ⁿ Miguel de Llama, H.^a

Certifico; que por D.ⁿ Mamiel Rodriguez, Adm.^{te} de la
Casa n.^o 25 y 26 de la Manz.^a 51, sita en la f.^{te} de la
Bola y se hace entrega a la p.^{te} de la Puebla
~~de~~ se accede al p.^{te} de la en solicitud de licencia
p.^{te} construir el piso bajo de la fachada por la f.^{te} de la
Puebla, y el macho del centro en el piso principal con
arreglo al plan presentado firmado por el Arq.^{to} D.ⁿ
Ant.^o Conde Gonzalez: En su inteligencia y de lo inform-
en su honor por los Sr.^{es} Reg.^{do} Comis.^{arios} del Cuartel,
y Arq.^{to} Mayor, ha acordado S.^e E. en el celebrado
en 14 del cor.^{te} conceder la l.^{ta} que se solicita,
estableciendo dho cuerpo bajo en linea recta los treinta
y dos pies y medio que tiene de extension, y con
las precisas circunstancias. Ha sigue el informe

y para q.^e conste, y se pueda proceder a la
execu.ⁿ de la obra doy la presente. Madrid diez
y siete de Junio de mil ochocientos veinte y cinco.