

1825

Policia y Ornato pub.^{Co}1^a 59 66.

Dⁿ Manuel Maternaz, Dom^o de las Casas
n^{os} 8, 9 y 10 de la Manz.^a 65 sitas en la f.^{ca} del
Oso, propias de Dⁿ Juan^{Co} Cabanar, pidiendo liz.^a
para construir de nueva planta su fachada

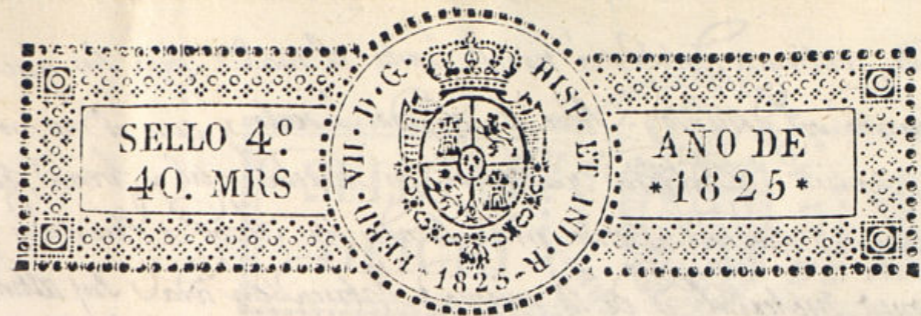

Exmo. S. Ayuntamiento.

Madrid 11 de Junio de 1825. D. Manuel Maderanz, Adm. de las Casas, que en la Calle del
En su Ayuntamiento. D. Manuel Maderanz, Adm. de las Casas, que en la Calle del
San Mateo, 10, señaladas con los num. 8, 9, y 10, de la m. 65. son propias
mismo del Ayuntamiento de D. Francisco Cabanar, hace presente a V. E. tiene que
que para el edificio, construir de nueva planta diez Casas, para lo cual presenta
la mayor utilidad la del plan de la fachada firmado por el Arquitecto aprobado D.
de la oficina. Vicente Sancho, que ha de dirigir la obra, por lo que,
V. E. Suplica tenga la bondad de mandar que el S. Arquitecto
mayor verifique la linea de cuerdas con la posible brevedad,
ad. 12 de Junio de 1825. Mayor verifique la linea de cuerdas con la posible brevedad,
25. a fin de evitar los perjuicios que puede acarrear lo adelan-
tado de la Eracion, hallandose tan cerca las lluvias del
al la Arquitecto. Ocho: gracia que expone el suplicante de la justificacion
mas p. g. in de V. E. Madrid 9 de Junio de 1825.
mu. Reynatue

St. Comisario
Entenido del Decreto N.º y del que precede al Exmo.
Ayuntam. he visto y reconocido la abstinencia que
devera observarse en la construccion de la nueva fa-
chada, que D. Manuel Maderanz, Adm. de la
Casa N.º 8, 9 y 10, Manz. 65 Calle al 10, intenta di-
ficar, con arreglo a el Plan que presenta firmado por el Arquitecto D. Vicente Sancho que ha de
dirigir la obra; En su consecuencia digo: que Dña. fachada, deve establuirse en linea recta los ochenta
y dos pies que tiene extension cubriendo con las Casas medianeras. En cuyo supuesto no se me
ofrece alguna nueva a la Comision de la Solicitud que solicita el intermedio, visto la Obra van
cia el Diseno presentado, mediante estar arreglado, pero con las precisas circunstancias en que
los cimientos han de construirse a Piedra gruesa con mucha vel al y Arena, sobre terreno su-
me, dandolos suficiente profundidad y quatro pies o quince hasta el cimiento el Plan terreno, en
donde señalándose medio pie en cada lado, se sentara el Locato el anterior o tres pies a al-
tura lo menor y otros tres alijon, resultando dos citadas descubiertas en el punto mas ele

Visto en la Calle, continuandose a nivel hasta el mal vajo sin que falten estas en ningún punto del decoro. Sobre el referido Lintel y con el mismo grueso de tres pies, seguirá la Fabrica de ladrillo con mortero de cal y arena, el cuerpo va-jo hasta la imposta al piso principal. Siendo los Arco y Puertas y Ventanas del propio material y de la misma Fabrica en todas sus alturas, retallan-dose con guasto de pie por lo interior en cada piso a los superiores, de forma q. resulte el piso segundo a dos pies medio a grueso para el asiento del Alero q. sera de madera decentista, compuesta de el Sideron, Camachiles con tota y corona Superior moldada y Canales y como si fuesen de lata, con ventaneros que arroyen la agua para a la Plaza y a la Alca, colocados en terminos que no vayan a plomo a los Envollos al Alumbrao, recibiendo las Boquillas, Cavallotes y respaldos con Vaso. Las Guadillas, se situaran a plomo al filo interior de la Fachada sin entupido vado sobre el Alero, dejando los Balcones al piso principal a pie y medio a vuelo y uno los del segundo, dejando recubierta las patilla en el grueso a la pared un pie por lo muro y mas a otro separada al vivo de la luz a la Ventana. En las juchadas no habra batiente ni pedana que salga al filo exterior de la fachada, para que no impida el transito Publico, de-jiendo abria aquella hacia lo interior a la Presion. En la Alca se sen-taran las Piedras a medio pie a grueso y por la Alca, sin que en ellas pue-dan abrirse Simbros horizontales a los balcones, dejando colocados en las mochetas a la Puerta y a la Fachada a los demas muros a la Fachada de-jiendo esta por ultimo recubierta decentista con arreglo a un buen Orden de Construcion. Pero como el Excmo. Ayuntamiento de la Alca exclusivamente encargado de la Policia, vea oportuno a los Dispositos y de la Seguridad Publica: podra quando guste el Sr. Corregidor y Cavallero Regidor del Puente mandar que reconoz-ca e informe sobre el estado a la obra: sin embargo que el dueño devora dar abrio luego que este sentada la contencia para practicar el primer reo-vocimiento, segundo despues a encausado el piso principal y tercero quando se alle coronada la fachada con el Alero: para q. executados conste por ellos abize cumplido quanto el Excmo. Ayuntamiento tiene resuelto sobre el par-ticular. Madrid 15 de Junio de 1825.

Ante mi
J. L. Lopez de Guadalupe

Excmo. Sr.

Alcom. no en cuenta reparo, que V.E. conceda la lici-tacion, que solicita vajo las reglas prescriptas, por Sr. Arquitecto m. Chac. 21 de Junio de 1825.

Madrid X

Juliano Reynalte

Ayuntamiento de Madrid

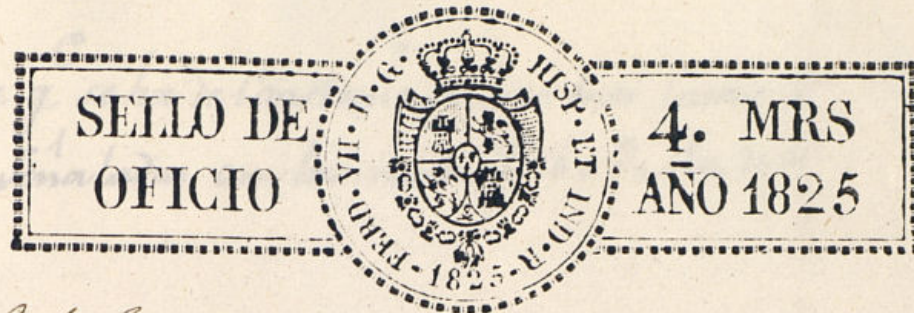

15 de Junio de 1825.

Enmity

Conceder la Lic.ª que se pide con arreglo a lo q. se informa.

CB



Nueva fachada q^e se ha de construir en las tres casas
señaladas con los numer^{os} 8., 9., y 10., de la

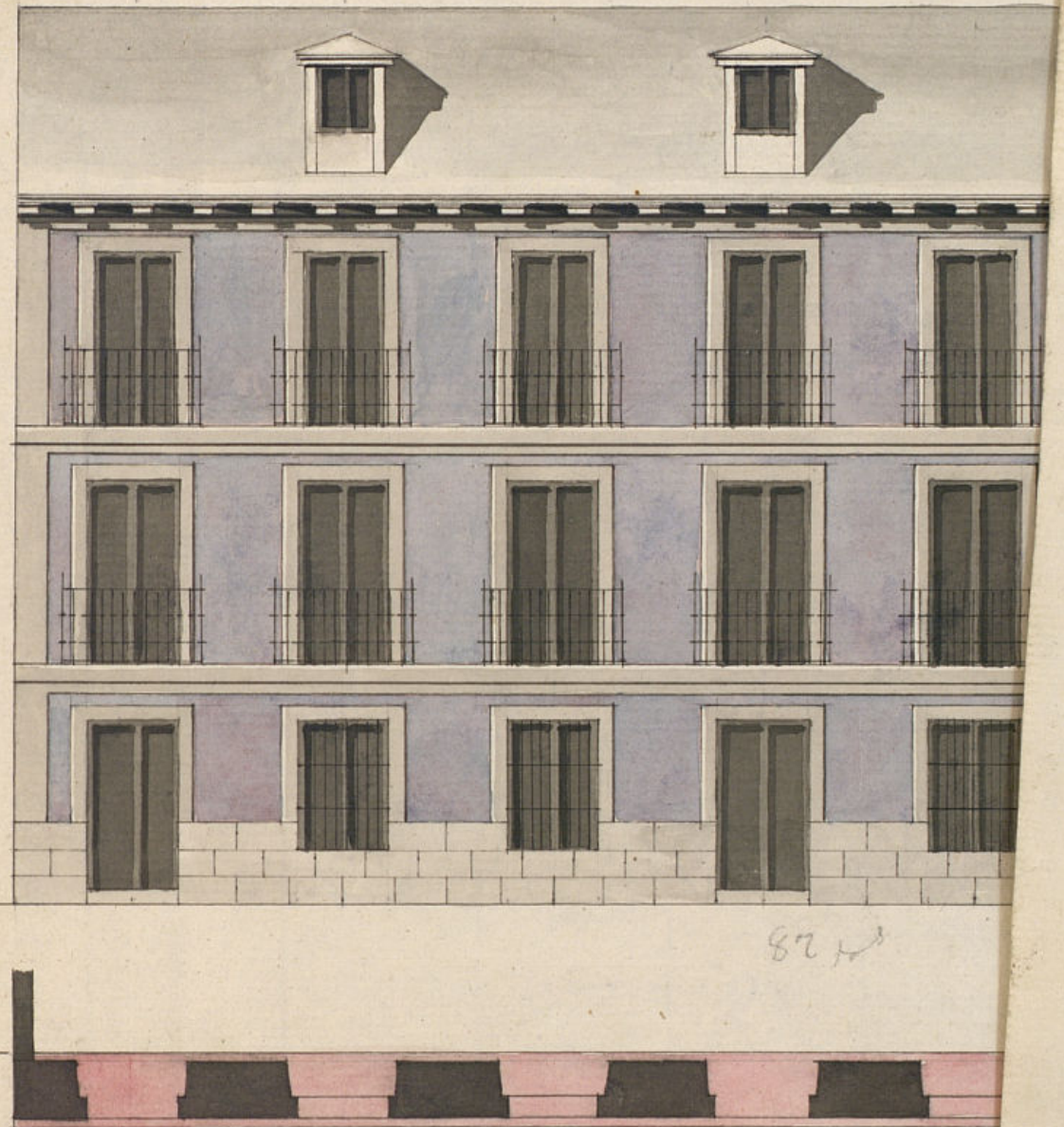

formado en 16 de Junio 1825

Vaquado
[Signature]

5 10 20 30 40 50



Nueva fachada q. se ha de construir en las tres Casas Unidas, en la Calle del Oro
Señaladas con los numer. 8., 9., y 10, de la man.ª 65.

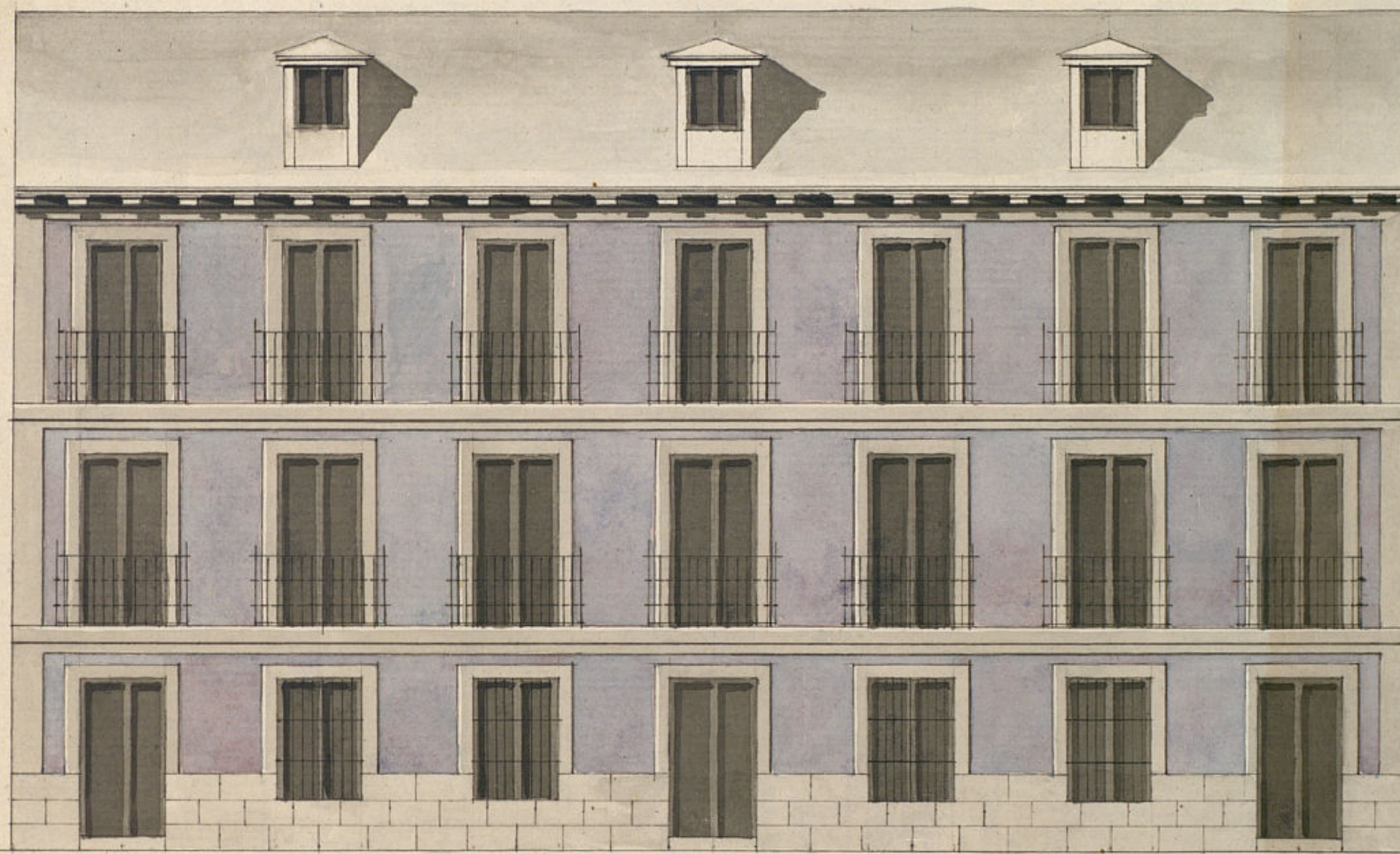

87 p.



formado en 14 de Junio de 1825

Vaquado
[Signature]

Madrid 22 Junio de 1825.

Vicente Sanchez
[Signature]

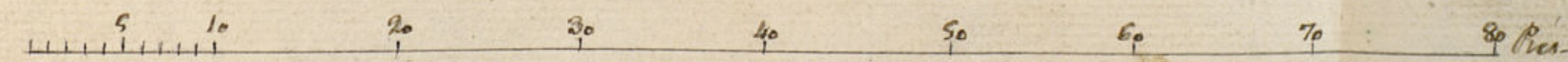

D. Miguel de Llana D.^a

Certifico: Que por D. Manuel Maresmar, D.^o
de las Casas, num.^{os} 8, 9, y 10 en el 65, en la Calle
del Oso, propias de D. Francisco Cabanas, se pidió
al Excmo Ayuntamiento en solicitud de licencia para
construir de nueva Planta en fachada, con arreglo
al Plan de Precintado, firmado por el Arquitecto D.
Vicente Sancho. En su vista, y de lo informado
en su razón de los Sres. Regid.^{es} Comis.^{es} del Quin-
tel y Arquitecto Mayor, acordó S.E. en el celebrado
en veinte y uno del corriente, conceder la li-
cencia que solicita, estableciendo dicha fachada a
en línea recta los ochenta y dos pies que tiene de
extensión, atiendo con las Casas medianeras, y con
las previas circunstancias lo sigue el informe

Y para que conste, y pueda prevenerse a la
ejecución de la expresada obra, doy la presente. Ma-
drid veinte y cinco de Junio de mil ochocientos
veinte y cinco = Miguel de Llana =



S.^o Comisario.

Mad. 28 de Julio de 1825.

D.^o Manuel Matesanz Administrador de una Casa, que en la Calle del Rio señalada con los numeros 8, 9, y 10, de la manzana 65, es propia de D.^o Fran.^o Cabañas. Hace presente a V.S. tiene sentada la Canteria de la nueva obra y teniendo que seguir la fachada de fabrica y ladrillo, da parte a V.S. para que se practique el primer reconocimiento. Según previene la licencia concedida por el Excmo. Ayuntamiento, por lo que y a fin de q.^o no se le siga atraso; A. V.S. Suplica tenga la bondad de mandar se practique dicho reconocimiento, oracia que espere el Suplicante de la justificacion de V.S.

Madrid 27 de Julio de 1825 //

la Canteria sentada en Casa que se trata, la qual se alia, con la circunstancia y previene con la Licencia: no hay inconveniente en que continúe con arreglo a la misma = Madrid 28 de Julio de 1825 //

Man.^o Matesanz

Ante Lopez Aguado

Requiere por el des. de 1825

Reynalte

Mad. 9 de Ag.^o de 1825.

Enm.^o Ag.^o

Conforme y pongase con el exp.^o de licencia.



Mad. 6 de Agosto
1825

Por Comisario

Señal al Sr. Ar. D. Manuel Matoran Administrador de una Casa, q. en la
Calle del Oro señalada con los num. 8, 9, y 10, de la
manzana 66, propia de D. Fran. Cabanas: Hace presente

a V. S. que hallandose en la altura el Pto principal de
la nueva Obra y teniendo q. seguir la fachada, da parte
a V. S. para q. se practique el Segundo Reconocimiento
segun previene la licencia concedida por el Exmo Ayun-
tamiento. por lo q. y a fin de q. no se siga atraso =

A. V. S. Suplica tenga la bondad de mandar se practique dicho
reconocimiento; gracia q. espera el suplicante a la
justificacion de V. S.

Mad. 5 de Agosto 1825 =

Concedo la fachada de que se trata y resulta
conforme a la Licencia concedida: por
que no hallo incombieniente en que continúe tras
el ornata con el Alexo = Madrid 12 de Agosto 1825

Man. Matoran
Man. Lopez

Nagare presente a S. E.
Reynalte



[Faint, mostly illegible handwritten text in Spanish, likely a council record or official document. The text is written in a cursive script typical of the early 19th century.]