

1^a 60-20-
Ayuntam.^{to} de Mad.^d 1827

Policia

D.ⁿ Fran.^{co} Duque dueño de
una casa en la Calle de S.^{ta} Ya-
bel n.^o 15 m.^a 23. sobre q.^d se le
conceda licencia para reedificar
nueva fachada.

Secret.^a del Sr. Forne

Reconstrucción de la fachada de la Casa núm^{ro} 15 de la manzana 23, que se
 ha de construir de nueva planta.

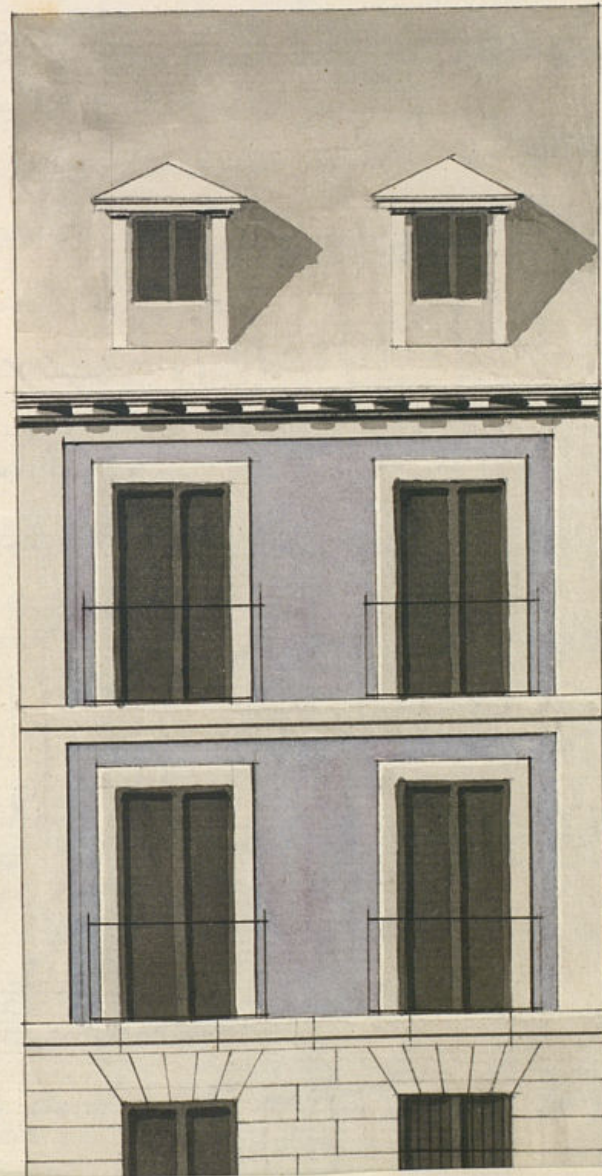

Informe de 7^a Diciembre
 1827. *Alguacil*

Madrid 22 de Noviembre
 de 1827.
 Vicente Sancho

Reconstrucción de la fachada de la Casa núm^o 15 de la manzana 23, que se
 había de construir de nueva planta.

Informe en 7a Diciembre
 1827. Elguad

Madrid 22 de Noviembre
 de 1827.
 Vicente Sancho

N^o 14

3

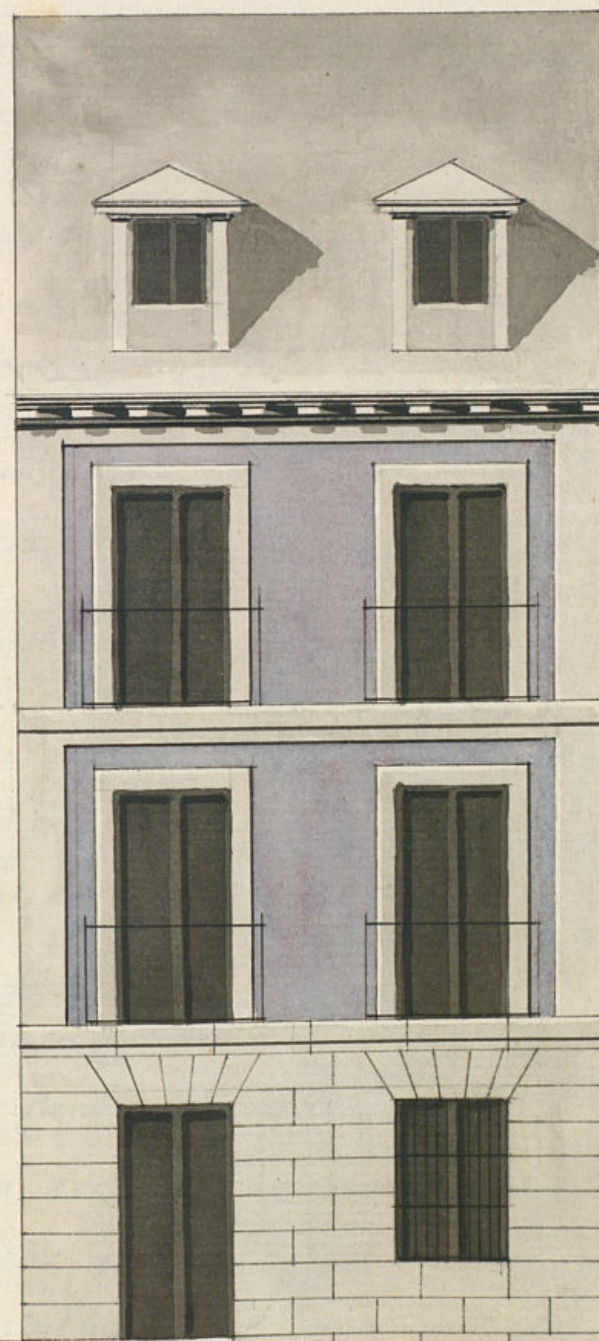

6 m. 17 - 16

25 1/2

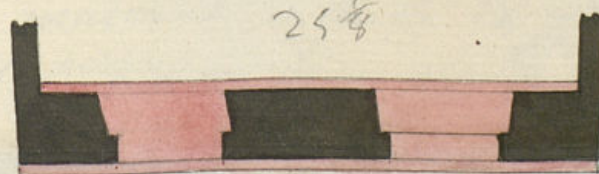

o de Madrid

20

30

40

50 pies Castellano

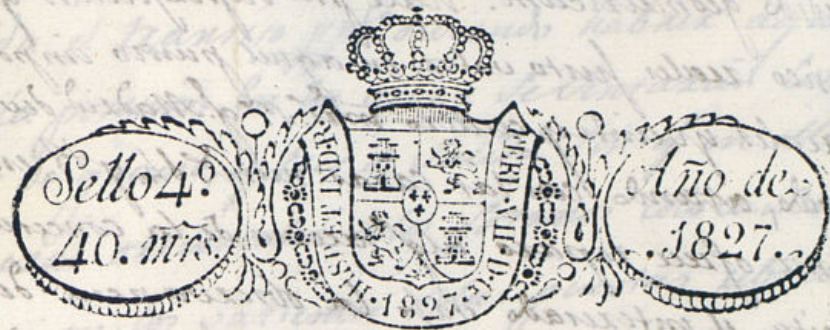

Como S. Ayuntamiento

Madrid 23 de Nov. de 1827. D.º Fran.º Duque vecino de Madrid dueño de una Casa

Por acuerdo del Excmo. Ayuntamiento. sita en la Ca.ª de S.ª Isabel señalada con el n.º 15 de la

Para al Sr. Reg.º Comi.ª manz. 23 a VE expone, y tiene que levantar de nuevas

caso el Cuartel para planta toda la Casa, para la cual presenta el plan

q.º expone al Sr. Reg.º Comi.ª de la decoracion de la fachada firmado p.º el Profesor D.º

informe lo q.º se la de la fachada firmado p.º el Profesor D.º

Ofertica. Vicente Sancho: por lo que

Madrid 24 de Nov. de 1827. A VE suplica tenga la bondad de señalar el dia y hora

para al Sr. Arquitecto mayor p.º la tira de cuerdas, y los puntos donde se han de colocar

los materiales necesarios p.º la obra a fin de no entorpecer

el transito publico: gracia q.º espera el suplicante de la

mitig.º al decreto N.º 1.º y al q.º rectitud de VE: Madrid 22 de Noviembre de 1827.

Franc.º Duque

Comi.ª Ay.º i visto y res-

cibo la alimacion q.º debera ob-

servar en la construccion de la

obra fachada de la casa n.º 15, m.ª 23, Calle de Santa Isabel q.º su dueño D.

Franc.º Duque intoma edificar con arreglo al plan q.º presenta firmado p.º el

q.º D.º Vicente Sancho q.º a de dirigir la obra, y en su consecuencia dig.º q.º

a.º fachada deve establecerse en linea recta los veinte y cinco pies y un octavo

tiene de intencion resultando en favor del pp.º un trapezio de veinte y cinco

un octavo pies p.º tres cuartos de pie ala derecha, y medio p.º la izquierda

q.^a medida geométrica. Hace p^{tes} superficiales quince y tres arcos
q.^a a cinco reales justo valor en aquel punto importan. Sonten
ochos reales y veinte y cuatro mrs. q.^a Madrid dice habiéndose a
interior, atando con las caras num. 14 y 15, en cuyo supuesto
no seme ofrece reparo alg.^o acerca de la concesión o la licencia
q.^a solicita el interesado para la observancia del dicho precepto
med.^o estar arreglado; pero con las p^{tes} circunstancias org.^o
los cim.^{os} an de construir a piedra pedernal con merla de
cal y arena sobre terreno firme dándolos suficiente profundo
y cuatro pies de grueso hasta el enrase del plan terreno en donde
estallándose medio pie de cada lado se situará el Local o la
tercia de tres pies de altura lo menor, y sea tres de piso, resu-
tando dos hileras descubiertas en el punto mas elevado de
calle continuandolas a nivel hasta el mar solo sin q.^a falte
estar en ningún punto del derribo. Sobre el referido Local
y con el mismo grueso de tres pies seguira el cuerpo superior
fabrica de ladrillo con merla de cal y arena hasta la im-
ta al piso principal y a la misma fabrica hasta el alero, sin
entramado alg.^o ni humbreras de madera, siendo los arcos
o puertas q.^a beneanar el propio material, estallándose lo
suficiente p.^o el aniento del alero q.^a sea de madera descubierta
completo o soleron canchillos con tocadura y corona super-
rior moldada, y canchillos de plomo u.^o de lata con bestido
q.^a arrojen las aguas fuera de las toras o la acera, y no vicia
aplomo sobre los faroles del alumbrado, recubriendo las coquillas
Cavalleres y respaldos con yeso. Las Enardillas se situarán
a plomo del filo exterior de la fachada sin anticipar volado sobre
el alero dejando los balcones del piso principal o pie y medio o buel-
gor uno y cuartos los del segundo siendo de altura de 3 p.^{tes} y
distancia entre los balcones o sus dedos recubriendo las parti-
llas en el grueso de la pared un pie p.^o lo menor y mas o mas repa-
das al vivo o la luz o las Ventanas. En las Puertas no habrá vo-
lante ni p^{tes} q.^a salga del filo exterior de la fachada p.^o q.^a

no impida el tránsito p.^o de viendo habria aquellas hacia lo in-
terior de la posesión. En la acera se situarán toras o piedra de
medio pie de grueso, y tres de salida sin q.^a en ellas puedan habia
re lumbreras orientales a los balcones colocándose en la parte
interior o en los vaticos o las puertas, rebocando p.^o ultimo
la fachada de enton.^{te} con arreglo a un buen orden o construcción
pero como el Romo. Ay.^{to} es el encubrim.^{to} encargado a la poli-
cia seguridad y buen aspecto de los Edificios podrá cuando
quiere el Sr. Correg.^{do} y Caballero Reg.^{do} del Cuartel mandar
q.^a reconozca e informe sobre el estado de la obra sin embargo
q.^a el dueño deba dar aviso p.^o practica al primer reconozco.
dejando entrada la cantonera. 2.^o luego q.^a este enrasado el piso
principal y 3.^o cuando este coronada la fachada con el alero p.^o q.^a
ejecutor conste p.^o ellos haberse cumplido exactam.^{te} todo lo q.^a
el Romo. Ay.^{to} tiene dispuesto sobre el particular. Madrid 7 de
Diciembre de 1827.

Ant. Lopez Aguado

Madrid 13 de Dic.^{re} de 1827.

Segun lo propuesto p.^o el Sr. Arquitecto Ma-
yor, no encuentro inconveniente p.^o mi parte
en q.^a el Romo Ayuntamiento conceda la licencia
q.^a solicita este interesado.

Madrid 14 de Dic.^{re} de 1827. Don. Gonz. Lomba

En el Ayuntamiento
Concede la licencia pedida con arreglo a lo q.^a se informa, y asuspi re han
el avono ce p^{tes} de sitio q.^a quedan a beneficio p.^o y p^{tes} por cert. fon

D. Manuel Luciano de la Torre & Ca.

Certifico: q. por D. Juan^{co} Dugud Duño de una
casa en la calle de 1^{ta} Habel señalada con el
n.º 18 o la n.º 23, se presentó memorial al nro
Exmo. Ayuntamiento solicitando licencia p.^a
construir a nueva planta la fachada de la re-
ferida casa con arreglo al plan q.^e presenta-
ba firmado por el Arq.^{to} D. Vicente Sanchez.
En su intelig.^a y la de lo informado en su
razon por el Arq.^{to} nro. los Sres. Regidor
Comisario del Cuartel y Arq.^{to} nro. acordó
S.E. en 14 de este mes conceder la licencia
pedida estableciendo dicha fachada en linea
recta los 25 p.^{tes} y un octavo q.^e tiene de exen-
sion resultando en favor al publico un Fon-
pocio a 28 pies y $\frac{1}{8}$ por tres cuartos o pie a
la dñ.^a y medio por la izquierda, que medido
geometricam.^{te} hace 18 pies y $\frac{3}{4}$ superficiales q.^e
a 5 v.^{tes} pie justo valor en aquel parage impor-
tan 78 v.^{tes} y 24 mrs. q.^e el Aad.^o abonara a su tiem-
po al interesado; atando con las casas n.º 14 y
18; Que hade observarse el diseño presentado me-
diante estar arreglado, y las precisas circuns-
tancias a q.^e la Ciudad. Sigue el infor-
me del Arq.^{to} nro. hasta su conclusion
para q.^e conste y se pueda proceder a la ejecu-
cion de la obra, doy la presente. Aad.^o 17 de
Diciembre de 1827.

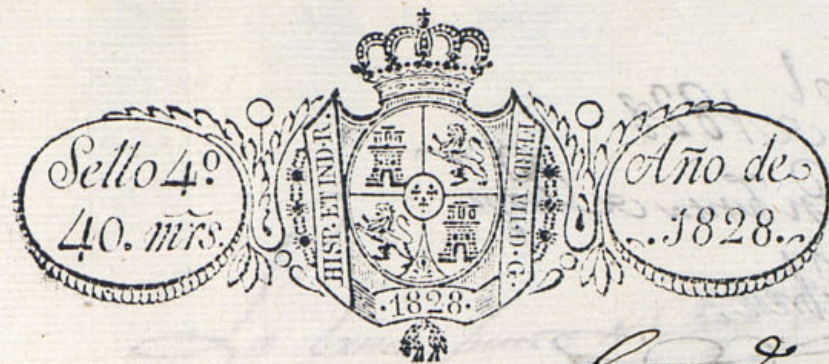

Senor

Madrid 18 de Marzo de 1828

Por acuerdo del Excmo. Ayuntamiento.
Para al Sr. Reg. Comisario del
Cuartel para q. informe al Sr.
Arquitecto Mayor, informe lo
que se le ofrezca.

[Signature]

Madrid 19 de Marzo de 1828

Al Sr. Arquitecto
Mayor. Soueiba

Sr. Comisario.

En cumplimiento del Sr. Com. ex.º.
y del que procede del Sr. Com. Ayunt.
he visto la solicitud de D.º Fran.º
Porque y se halla conforme
con la tira de Cuerdas, por ser
conforme a la misma ejecutada
Madrid 20 de Marzo de 1828.

Vuestra Señoría

Asimismo he visto
no halla inconveniente en el abono de los veinte y ocho y 24 m. q. se
solicitan med. y conforma el P.º de m.º. 26 de Marzo de 1828.

Soueiba

D.º Fran.º Duque Duño de la Casa y en la Ca. de
S.ª Isabel se distingue con el n.º 15 de la man.ª 23.ª
VE expone, fue en la tira de cuerdas ejecutada p.ª
la reedificacion de dicha Casa quedaron a beneficio
publico quince p. y tres cuartos q. a precio de cinco
y pie importan setenta y ocho rs con veinti cuatro
ms. segun lo expuesto p.º el S.º Arquitecto Mayor
y estado coronada dicha Casa con el alero de madera
desarvierta parece es llegado el q. se reconozca p.º
el mismo S.º Arquitecto Mayor e informe si
efectivamente se hallan a beneficio publico dicho

numero de pies; por lo tanto =
A VE suplica se sirva mandar q. previo dicho recono-
cimiento se le abone la citada cantidad p.º ser confor-
me a justicia y espera de la verdad y rectitud de VE

Madrid 19 de marzo de 1828. Fran.º Duque

[Signature]
Soueiba
Madrid 19 de



Sho.

Mr. Contador. sec. Hdad.

