

1^a 60-22
Ayuntamiento. Madrid. 1827

Policia

D. Man. L. Yago dueño a una
Casa en la Calle de Cedaceros n.º 7
m.º 267. pidiendo licencia para
reedificar nueva fachada

Secret. al Sr. Forne

*Diseño de la fachada de nueva planta que
se solicita executar en la Casa Calle de Ceda-
ceros n.º 7. manz.ª 267.*

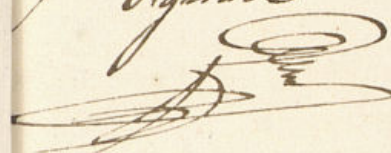
*Informado en 19 de Setiembre
1827. Aprobado*

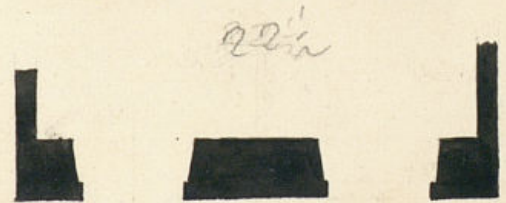
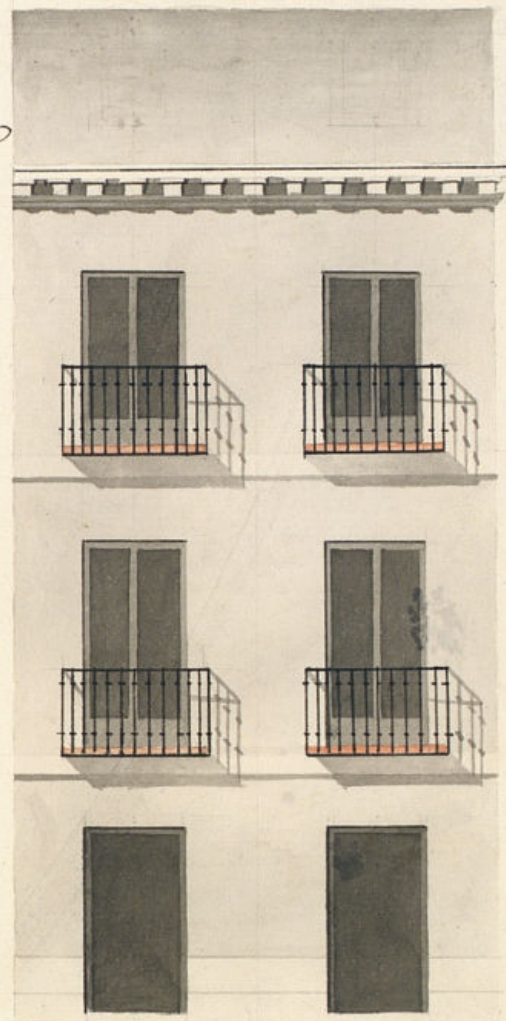

*Madrid 13 de Setiembre de
1827*

*Fran.º Lindo
Hernandez*

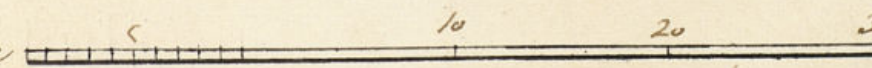
Escala de  *pies castellanos.*



Don *El Vmo Sr*
Manuel Trigo Vmo de Cava Conde y
Dueño de una Casa sita en la C. de Cedaceros
nº 7 de la M.ª 267. Expone a V. E. tiene y de-
mole la fachada de dicha casa p^a construir la
de Nueva planta en la forma y de muestra
el plan q^e acompaña, y a fin de poderlo ve-
rificar

A V. E. Suplica se sirva concederle el
Correspond. permiso p^a demoler, y constru-
ir de Nueva planta la fachada de la
Cruzada Casa, C. de Vecina Meced. Ma-
drid 14 de Setiembre de 1827

Manuel Trigo

Madrid 15 de Septiembre de 1827

Por acuerdo del Exmo. Ayuntamiento
Pase al Sr. Regidor Comisario del Cuartel para que oyendo al Sr.
Arquitecto mayor informe lo que se le ofrezca.

Madrid 16 de Sept. de 1827.

Pase al 1.º Arquitecto mayor.

Señor Comisario

Bonilla

En cumplimiento del Decreto de 27. y del que queda del Exmo. Ayunta. D.º de 1.º de Mayo de 1827. he visto y recono.

oido la alineacion que debia observarse en la construccion de la fachada de la casa n.º 7 man-
dana 267 Calle de Cedaceo q. en Oñero D. Manuel Trigo intenta edificar su nueva planta con
arreglo al plan que presenta, firmado del Arquitecto D. Juan Lino Hernandez
ha de dirigirse la obra: y en su consecuencia digo: Que dicha fachada debe estar
delineada en linea recta los 22 pies que tiene de extension, atando por la dña
con la casa n.º 5 q. hace angulo ala Calle de Alcalá y por la izquierda con el
muro D. En cuyo supuesto no se me ofrece repar alguno acerca de la consecucion de la licencia que se
cita este interesado, baxo la observancia del dicho proyecto, mediante estar arreglado, pero con la
precisas circunstancias de que los cimientos han de ser murallas de piedra pedernal con mezcla de
y arena, sobre terreno firme, dandole suficiente profundidad y quatro pies de grueso hasta el
mas del Plan en donde retallandose, medi pie de cada lado se sentará el escudo de la casa
de tres pies de altura, lo menor y otros tres de tison, resultando dos molduras descubiertas en el
to mas elevado de la fachada, continuandolas a nivel hasta el mas bajo, sin que falten estas en nin-
guno del decurso. Sobre el referido escudo y con el mismo grueso de tres pies, seguira el apo-
bajo, de fabrica de ladrillo con mezcla de cal y arena, hasta la imposta del piso principal, y de la mis-
ma fabrica hasta el alero, sin entramado alguno ni molduras de madera, siendo lo arrio de pa-
tas de ventanas del propio material, retallandose lo suficiente para el adorno del alero, que se
ra de madera descubierta, compuesto de solera, canchillo con tocadura y corona superior moldada
y canchillos de plomo u. liza de lata con verdugos de lo mismo que arriague las aguas fuera de la
lona de la acua y no viertan a plomo sobre los fardos del alumbrado; Las cornisas si las hubie-
re se situaran a plomo del filo interior de la fachada sin auxilio volado sobre el alero, recor-
riendo las boquillas, caballetas y repulgos con yeso. Dependiendo los balcones del piso principal de pie y
medio de vuelo y los del segundo de un pie y medio de altura de tres pies y tres cuartos y el
tercero de los balcones de su alio, y las patillas recitadas en el grueso de la pared un pie po-
lo menor y mas de otro separadas del tronco de la luz de las ventanas. En las Puertas no habra
batiente ni pedestal que salga del filo exterior de la fachada, para que no impida el transito
publico, abriendo aquellas abriere hacia lo interior de la fachada. En la acua se sentaran tora-
de piedra de medio pie de grueso y tres de salida, sin que en ellas queden abriere lumbreras
zonales a los botanz, abriendo en cada colocarse en lo interior o en los batientes de las Puertas
Rebocando por ultimo la fachada convenientemente con arreglo a un buen orden de construccion.
Pero como el Excmo Ayuntamiento es el exclusivamente encargado de la Policia, Seguridad y
Buen aspecto de la Ciudad, pida quando guste el Sr. Corregidor y Caballero Regidor del Con-
cel, mandar que reconozca e informe sobre el estado de la obra, sin perjuicio de que el due-
ño deba dar aviso para practicar el primer reconocimiento, luego que este entienda la caute-
ria, segundo estando enmarcado el piso principal y tercero quando el alero haya coronado la
fachada, para que verificado conste por ello, haberse cumplido exactamente quanto por
el Excmo Ayuntamiento esta prevenido sobre el particular. Madrid 20 de Set. de 1827.

Ant. Lopez Aguado

No halla el comisario
inconveniente el q. V. E. conceda la licencia vass las
reglas q. previene el Sr. Arquitecto Mayor en su anterior
informe Madrid 20 de Set. de 1827. Cristobal Gomez

D. Manuel Luciano de la Torre & C^a

Certifico: Que D. Manuel Trigo dueño de una
casa en esta corte sita en la Calle de Cedaceo
en la señalada con el n.º 7 de la m.ª 276, pre-
sento memorial al mismo Excmo. Ayuntamiento
solicitando licencia p.ª construir de nueva
planta la fachada de la referida casa con
arreglo al plan que presentaba firmado
por el Arq.º D. Juan Lino Hernandez.
En su inteligencia y la de lo informado
en su razon por los Sres. Regidor comisa-
rio del Cuartel y Arq.º mor. cordo' S. E. en
21 de este mes conceder la licencia pedida
estableciendo la fachada de la referida casa en
linea recta los 22 pies y medio que tiene de
extension atando por la dña. con la casa n.º 5
q. hace angulo ala Calle de Alcalá, y por la
izquierda con el n.º 8; observando el dicho
presentado mediante estar arreglado, y las pre-
cisas circunstancias de q. los cimientos &c.
Sigue el informe al Arq.º mor. hasta su con-
clusion. Y para q. conste y se pueda proce-
der a la egecucion de la obra, doy la presente.
Mad. 24 de Set. de 1827 = Por mi compa-
ñero = Miguel de Llana.

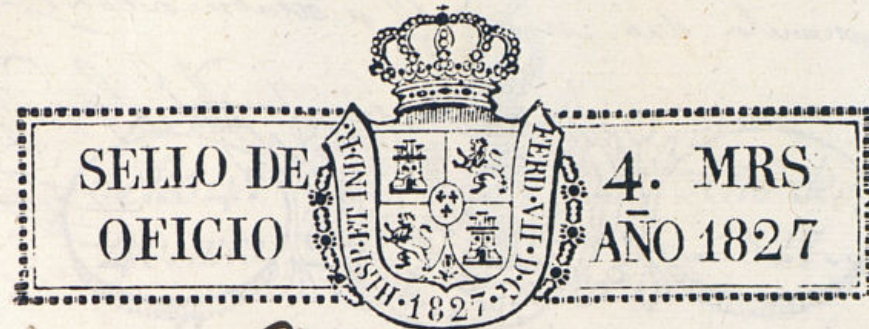

Señor Regidor y Comisario del Juan
Tel de S. Genovino

D. Manuel Frigo dueño de la ca.
la N.º 7 m. 267 sita en la C. de
Cedano, hace presente a S.ª y habien-
dose levantado la Silleria de la casa
q. se está construyendo de Nueva planta
se sirve Mandar hacer el correspon-
diente Reconocim.º. Como C. de corrup-
ción p.º continúan la construcción de
la fachada

Madrid 16 de Octubre de

1827

Manuel Frigo

Madrid 16 de Oct.º de 1827.

Pase al 1.º Arquitecto Mayor
para q.º execute D.º Reconocimiento.

Bonifacio

Señor Com.º

Ayuntamiento de Madrid

Practicado el oportuno reconocim.º se halla la Silleria conforme a planos
en la licencia q.º se concedió a este interesado, y no ay inconven.º en q.º con arreglo a la

misma continuada dea. Madrid 18 de octubre de 1827.

Ante mí
D. Lope Aguado

Agase presente a J. E. para q. enterado
se una al expediente licencia. Madrid
18 de Oct. de 1827.

Eniñal Gome
de Montilla

Madrid 20 de Oct. de 1827.

Pase al J.º Arquitecto Mayor
para su reconocimiento.

Sr. Com.º

Practicado el reconocim.º usupra hallarse conforme ala licencia q. se concedió a este
interesado, y no ay en comb.º q. con arreglo a lo mismo continúe. Madrid 21 de octub.º de
1827.

Ayuntamiento de Madrid

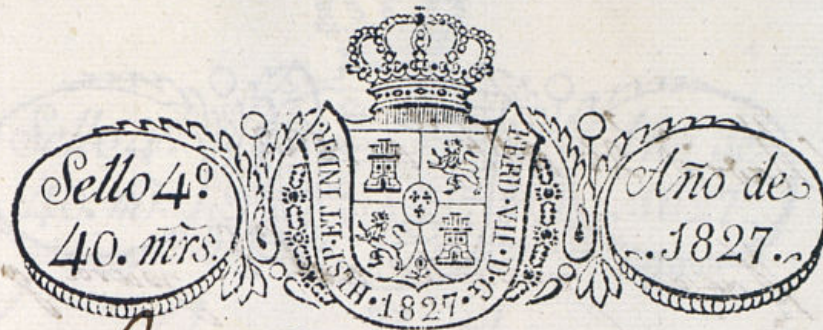

Don Regidor Comisario del Cuartel
de S. Jeronimo.

D. Manuel Migo dueño de la
Casa N.º 7 m.º 26.ºª. Vira en la C. de A.
dando participa a V.º haber enmendado la
fabrica de la fachada de otra Casa q. se
era comenzando de Nueva planta, con el
piso del quarto mal, q. lo q.

A V.º Suplico se sirva acordar su
reconocimiento y aprobacion p.º poder
continuar su construcción.

Madrid 19 de Octubre de 1827

Manuel Migo

Madrid 26 de Nov. de 1827

Hagase presente a. l. E. para q. l. enterado

se una al expediente licencia.

Christobal Gomez

de Benito

de



Al Regidor Comisario del Cuartel
de S. Genovino -

En Manuel Frigo dueño de la
Casa N.º 7 m.º 26ª sita en la C. de
Cedaceros de Cava Lince, hace presente a V.º
haberse concluido de labrar la fachada
de la fachada de dicha Casa, y estar colocada
en su alero con arreglo a lo prevenido en
la licencia para fabricar =

A V.º Suplica se sirva dar a C.º
exponer el curso q. coniesp. para q.
conste en el Exped.º de licencia
Madrid 7 de Nov. de 1827

Manuel Frigo

Para el Sr. Arquitecto Mayor para su reconocimiento.

Sierra Com.º

Benito

Practicado el reconocim.º resulta la construcción de esta fachada con
arreglo a la licencia q. se concedió y no ay incomb.º en q. la concluya con
forme a la misma. Mad. 14 de Nov. de 1827.

Ant. Lopez Aguado



Madrid 13 de Noviembre de 1829.

Plagase presente aul. E. para q.^d
enterado se una al espeste licencia.

(Christobal Gomer

N. 25 de Julio 29

[Signature]