

Cuarenta maravedis. 1^a 61-48

SELLO QVARTO, QVAREN-
TA MARAVEDIS, AÑO DE MIL
OCHOCIENTOS CINCO.

D. 41
(11)

Ytmo Señor.

D.ⁿ Fran.^{co} Pío. Susman, dueño de una casa. sita en la Calle
del olivo alto. Numero Cuatro de la manzana. trecento suenta
a V.S.V.^a presenta. el ayuntamiento de la nueva fachada. de dicha
casa. con la union ala casa chueca, y cuyo lado de union. de D.ⁿ Filo-
Xicente. Inhiel. potanto a S. M.^{ma} Supp.^{ca} surba mandar
Pase. el Señor D.ⁿ Juan. de. Bellanueva. a la tira de cuerdas. y con-
verta la licencia para dicha obra, favor. q.^{ue} espera. reuer de V.S.^a
su atento servidor Madrid a 3 de Mayo de 1806.

Fran.^{co} Pío SusmanMad.^d 7 de Mayo de 1805.Inm. Ay.^{to}

Informen los S.^{res} Pres.^{or} Comis.^{os} al Excmo. y
el Excmo. Sr. D.ⁿ

Ytmo Señor.

Cumpliendo con el anterior Placido de N.Y. he visto y reconocido la
abineacion que deveni observarse para la nueva construcción de Fachada q.
el Interesado de esta Solicitud ha a hacer ejecutar en la Posesion que

expresa con arreglo ala Demarcacion del adjunto Dicho que para el ef.^{to}
presente e igualm.^{te} he reconocido firmado por el Arq.^{to} D.ⁿ Felix Viete
Ortuel como Encargado dela obra; y hallo que aunque ala presente f.
Cumplido las ornes que le Compelen a esta nueva Construcion se limite
alos Solor veinte y nueve pies lineales que demarcia el citado Dicho
con la tinta tirada Respectivo ala parte del Patio como en el resto de
los veinte y un pie y quatro que Contienen las habitaciones habra de
Cumplirse Subsecutivamente mediante su derrotero, y Antigüedad, deve esta-
blecese la Continuacion de la perfecta rectitud dela Casa Meridiana Su-
perior N.^o 3 resultando por ello introducirse en el otro punto de Meridiane-
ria con la Casa inferior N.^o 3 pie y quatro de suerte que verificada
la nueva Construcion en su total longitud de los cincuenta pies y quan-
to que Comprendera ambos tramos de Fachada vendra a quedar en benefi-
cio del publico un triangulo de terreno que produce sesenta y dos pies su-
perficiales y trece diez y seis de otro que se satisfaran a el Interesado en
aquel Caso a razon de diez y seis de justo valor que Corresponde en
aquel parase; no ofreciendole reparo a cerca dela Licencia Suplica-
da bajo de los expresados terminos, observancia del Citado Dicho pre-
sentado mediante encontrarle arreglado; y las precisas e indispensables pre-
venciones sin la menor interpretacion ni eludimento, de que se baten
y Cien los Correspond.^{tes} Cimientos de buena Estampoteria funda-
dos en terreno firme, dandoles suficiente profundidad y el grueso de
quatro pies hasta el curral dela Calle, donde haciendo retallo de medio
pie por Cada lado se sentara Local de Carteria Completa y de buen grano
de dor. Fladas descubiertas por lo menos en el punto mas elevado de aque-
lla continuando a Nivel, procurando ser el, el resto de altura con buena
fabrica de Albanileria, y Arco de lo mismo en todo los huecos, sin hum-
brales ni entramados alguno de madera por ningun pretexto ni motivo,

Conservando en el piso baxo el indicado grueso de tres pies, y haciend
por lo interior en cada uno de los otros un quarto de pie de tercallo de
Sucate que en el ultimo y a recibir el Alero remite con el de dor pies
y medio, defendola Coronada con el echo de madera descubierta, quando no
se emplee otro material mas solido, Compuesto de Solera, Tercera, Co-
rona, y Redoblones proporcionados, con Canalon de oja de Lata bien
afianzado que Reciba las Aguas del Cubierto, y baxederos de una vara
de largo que las arrojen fuera de la Acera, Recibiendo y asegurando
con Fierro las Boquillas, Caballeres, y Redoblones de aquel, igualmente
que las Boaxdellas; Situando estas dentro del Suro de Pared, con-
traidas segun arte y sin antepecho alguno bolado; no excediendose
con el buelo de los Balcones de media vara en el Piso principal y pie
y quarto en el Segundo, dandoles la Altura de tres pies y medio a quatro,
sin que los interbalos de los Balambres superen de seis dedos, y quedand
todas las patillas recibidas una Tercia en el quicio de la Pared; no po-
niendo Batiente ni Peldano bolado en las Puertas Cuias ojas abrian
acia el interior de la Pared, Como tampoco otro algun estorbo a el
transito publico; Y ultimo se Colocaran en toda la Extension de la
Acera, Loras de Piedra bien queñas solida y de buen grano de tres pies de
ancho por medio de quicio sin lumbrera alguna de Cueva, y se Reborara
el Exterior baxo de un ornato propio de Construcción; deviendo dar avi-
so a V.F. el Interesado luego que este Sentado el Total de Canteria
para su Reconocimiento; Segundo aviso en hallandose la nueva cons-
trucción a media altura de la total, y tercero q.º baxa a los remates,
p.º q.º practicandose iguales dilig.ª por ellas contra V.F. haverse Cumpli-
do quanto tenga por Combte. resolver en el particular con forçosa respon-
sabilidad de Reponer a corta de qualquiera gasto y Remociones lo que
asi no estuviere; Fei quanto puedo informar a V.F. en el asunto. Mad.
2.º de Mayo de 1808.

Juan de Villanueva
Ayuntamiento de Madrid



Quarenta maravedis.

SELLO QVARTO, QVAREN-
TA MARAVEDIS, AÑO DE MIL
OCHOCIENTOS CINCO.

Hmo. Señor.

El Comisario el Duarcel. esta Conforme con
la exposicion echa por el Arquitecto mayor, y
nuestro oficio Nro. en que V. S. I. concede la li-
cencia ^{da} ~~Subp.~~ teniendo presente lo q. tengo
manifestado en Vnos anteriores sobre la pun-
tualidad y la observancia y lo q. V. S. I. reme-
va Madrid 11 de Mayo de 1805.

Pedro Perez Poloan

Madrid 26 de Mayo de 1805.

En su Ayuntamiento.

Concedere licencia para la construccion de
esta obra con arreglo a los informes anteceden-
tes.

Ha. la licencia
en V. S. I.

Calle del Olivo 4to.

Facenda públ de la Casa Calle del Olivo n.º 13 en la q.ª se muestra contenta en carnada toda la nueva construcción.

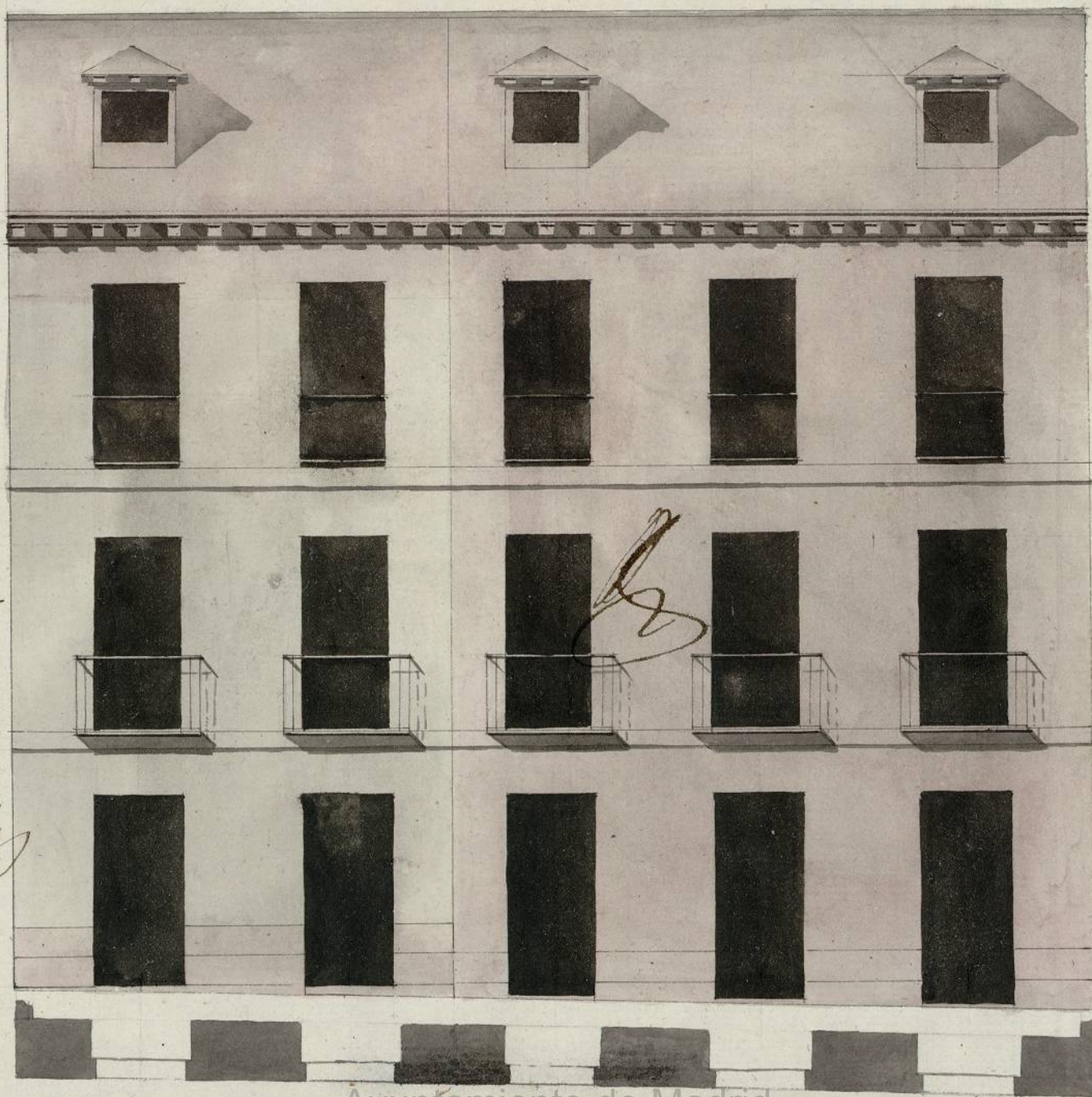

Informado à Ma-
drid en 9.º de
Mayo del 805
Villanueva
[Signature]

Vlad. de Mayo
9.º 805
[Signature]

1-61-48

(2)