

to
Ayuntam. de Mad.

1826

1^a 59-135

Policia

D.ⁿ Jⁿ Manuel de Arnedo Due-
ño de una casa en la Calle de Gra-
da de Alcalá n.^o 52 m.^a 265 So-
bre que se le conceda licencia para
levantar piso 2.^o en dicha casa

Secret.^o del Sr. Foru

Inchada de la Casa Calle de Sta. òla de Alcalá
n.º 12. manz.ª 265. según ha de quedar:

Y reform. en 6.º de
Mayo de 1826.
Alguacil
F.º

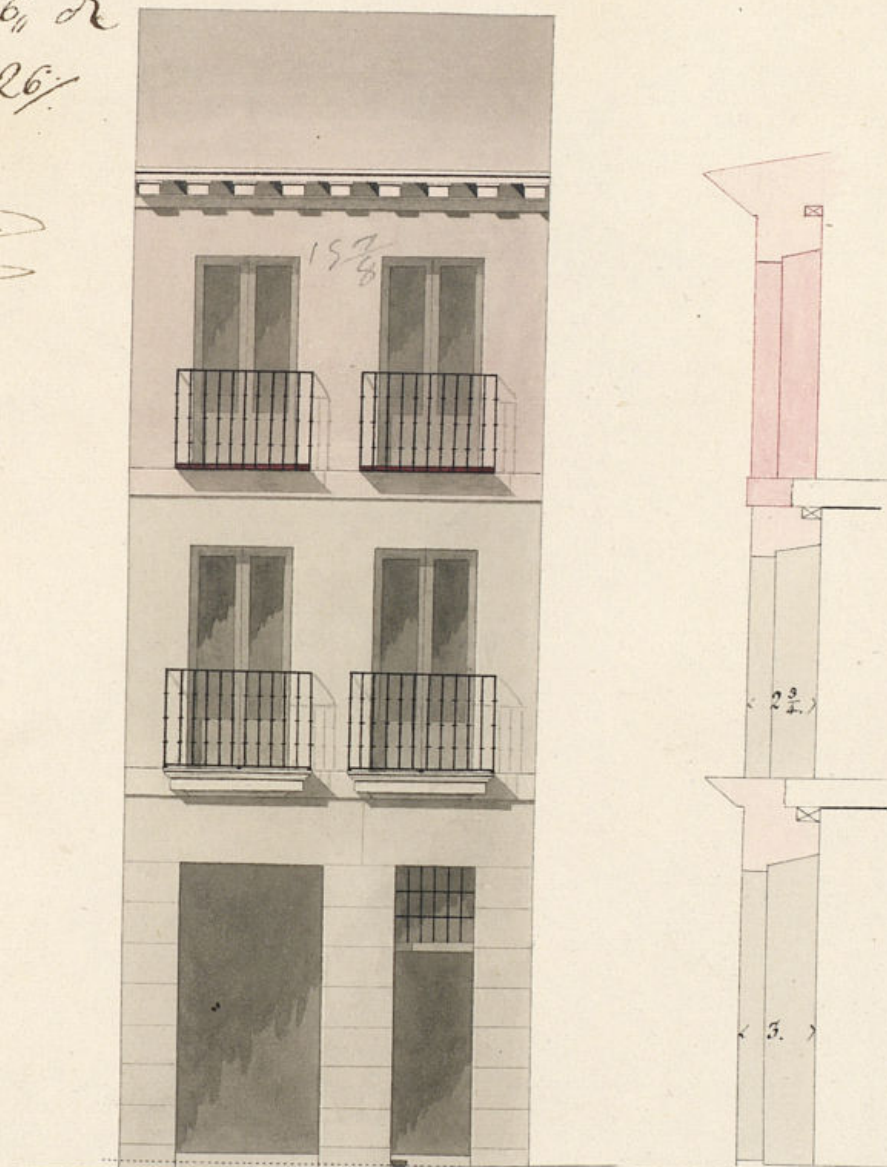

15 5/8

Y en 25 de Abril de 1826.

Ant.º Conde Gonz.º





Ex^{mo} Ayuntamiento de esta H. Villa

Mad. 28 de Abril de 1826.

Por acuerdo del Ex^{mo}. Ayuntamiento.

Pase al Sr. Regidor Comisario del Cuartel p.^a q.^o oyendo al Sr. Arquitecto inter. inform. me lo q.^o se le ofrezca.

D.ⁿ Jose Manuel de Arnedo, Dueno de una Casa en esta Corte Calle de Sta a la de Alcalá señalada con el num.^o 12 de la Manzana 265, con el debido respeto a V.E. hace presente: que hallandose en el caso de construir un piso segundo en la referida Casa de su pertenencia, presenta el adjunto Plan formado por el Arquitecto de la R.^a Academia de S.ⁿ Fernando D.ⁿ Antonio Conde Gonzalez y cuya direccion se pone a su Cuidado. Por tanto.

AVE Suplico que prebias las diligencias de estilo, se sirva conceder la correspondiente licencia p.^a la execucion de la indicada obra; asi lo espero y p.^a elabrar lo que se pido de la justificacion de V.E. Ma. viene en el ant.^o acuerdo de veinte y seis de Abril de mil ochocientos veinte y seis.

Carmona

Su Comisario:

José Manuel de Arnedo

En seguimiento al de V.E. y al q.^o p.^a me. del Ex^{mo} Ayuntamiento, he visto y examinado la alminacion q.^o debia observarse en la construccion del piso 2.^o q.^o D. Jose Manuel de Arnedo intenta construir en su Casa n.^o 12. m.^o 265. Calle de Sta a la de Alcalá con arreglo al dibujo q.^o presenta llamado p.^a el Arquitecto D. Antonio Conde Gonzalez que ha de dirigir la obra, en su consecuencia digo: que no tiene ofensa alguno hacia la Comunion de la misma q.^o solicita el ynterado con arreglo al dibujo presentado mediante esta

Magdalo pero con las pocas circunstancias de que los 18 $\frac{7}{8}$ pies de fachada se a d.
Cuenta de ladrillo con murete de cal y arena, sin murete alguno ni humedales de
madera, siendo del propio material los arcos de ventanas hasta el alero, que son de
madera descubierta compuesta de solera, canchales, con bodega y loma superior me-
dida y limoneros de plomo a oja de lata, con vidrieras que ocupen las aguas
fuerza de las lomas de la casa, colocados en terminos q. no viciaran a plomo sobre
los fustes del alambicado, cubriendo las volutas, cornalitos y aleros con yeso: La
Guardilla de las lumbres se situaran a plomo del filo interior de la fachada sin ante-
pelo rotado sobre el alero siendo las distancias de $\frac{1}{4}$ de pie de bulto 3 p. y $\frac{1}{4}$ de
altura y el intervalo de los vidrieras de 6 dedos y unidas las patillas en
el guiso de la guardilla un pie por lo menos y mas de otro separadas del vicio de la
luz de las ventanas, y cubriendolas por ultimo la fachada convenientemente con arroyo
a un buen orden de construcciones dando aviso luego q. este cubra el alero
para practicar el correspondiente mantenimiento. Madrid y Mayo 3. de 1826.

Don Lope Aguado

Madrid 6 de Mayo 1826

Rese cuenta en Ayuntamiento del ant. sobre el qual no fere efecto repa-

Cabecera



Madrid 11 de Mayo de 1826

En su Ayuntamiento

Conceder la licencia que se pide con arreglo a lo que se
informa y dice por certificacion



D. Manuel Luciano de la Torre & C^a

Certifico: que por D. Juan Manuel & Arnado Due-
ño de una casa en esta corte sita en la Calle de
Sta. a la x. et alca. señalada con el n.º 12 a la
manzana 265 se presento memorial al Excmo.
Ayuntam^{to}. pidiendo permiso para levantar
gite segundo en la mencionada casa segun el plan
que presentaba firmado por el cty.º D. Esteban
Garcia: En su inteligencia y la x. lo in-
formado sobre el particular por los Sres. Regi-
dor comisionario del ayuntamiento y cty.º mor. acor-
do S.E. en 11 del presente conceder la li-
cencia pedida observando el diseño presentado
por estar arreglado, y las precisas circun-
stancias de que los 18 p. y $\frac{7}{8}$ a fachada & C^a.
Sigue el informe del cty.º mor. hasta su con-
clusion. Y para q. conste y se pueda proce-
der a la ejecucion de la obra, doy la presen-
te. Madrid 12 de Mayo de 1826.

