

Ayuntam.^{to} de Mad.

1826

1^a 59-137

Policia

*D.^a Benita Samet y Cammarin
sobre construir nueva fachada en
su casa calle de S.^{to} Bartolomé
n.^o 20 m.^a 510.*

Secret.^a del Sr. Torre

Enchada de una casa Calle de San Bartolome N.º 20.
 Manz. 35. la que se intenta edificar de
 nueva planta

Prop. de don G. de
 Mayo de 1826.
 Elguado

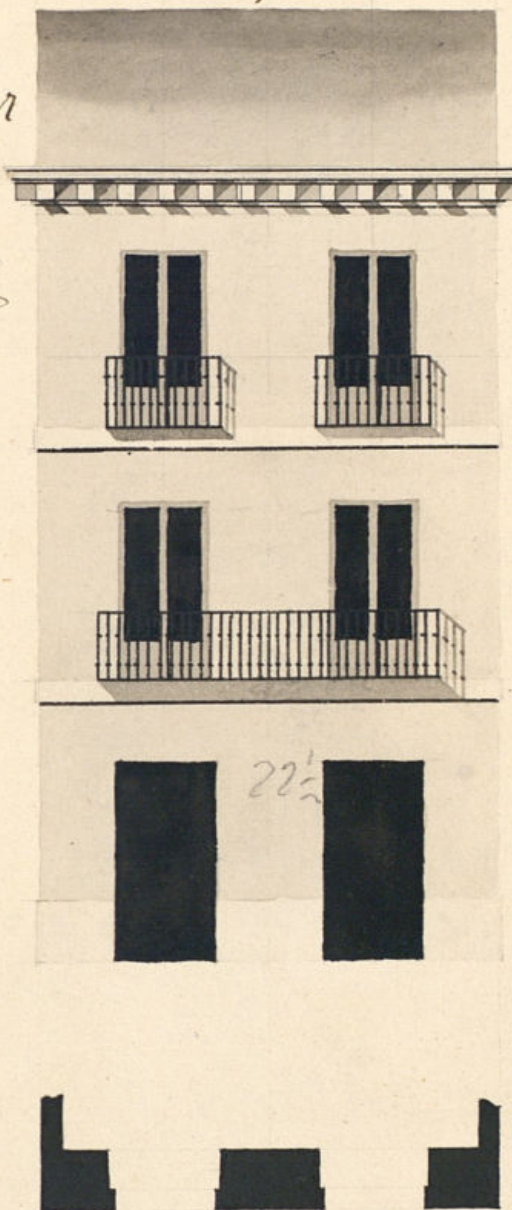

Madrid y Abril 78
 de 1826.

Pedro del Angelita
 Vengoa





Excmo Señor

Madrid 3 de Mayo de 1826

Por acuerdo del Excmo. Ayuntamiento
Pase al Sr. Regidor Comisario
Vie al cuartel para q. oyendo
al Sr. Arquitecto mayor, informe
nulo q. se le ofrezca.

D^a D^a Vicenta Gomez y Sommarin
dueña de la Casa C¹ de S^a Bartolome N.º 20
de la Plaza N.º 310 ante V. E. expone: Que te-
niendo que edificar de nueva planta la fachada
de la d^{ha} casa segun se expresa en el
adjunto plan firmado por el Arquitecto
Academico de Merito D.º Pedro de Lengua
yonga. por lo que A. V. E.

Pase al S.º Arquitecto mayor q.º que
informe lo q.º se le ofrezca y parezca. Mayo
Madrid 4 de Mayo de 1826.

Sup.ª la conceda la licencia necesaria para
su edificacion procediendo para ello con an-
tecedencia a las Ordenes de Policia y demas que
esta mandado: gracia que espera recibia de
V. E. Madrid y Mayo 2 de 1826

Ilustr. Comisario.

El Comisario

Joseph

Vicenta Gomez y Sommarin

Consignante al dueño de V. E.

al que padece del Excmo Ayuntamiento le visto
reunido la alhucion, que debia observarse
en la construcion de la nueva fachada q.º D.ª Vicenta Gomez y Sommarin, dueña
de la Casa N.º 20. m.º 310. Calle de S.º Bartolome intenta construir con arreglo al plan
y proyecto firmado por el Arquitecto D.º Pedro de Lengua yonga, que ha de
dirigir la obra, y en su comunicacion digo: que dicha fachada debe establecerse en linea
recta los 22 p.º y q.º que tiene de extension al lado con las casas q.º hacen esquina a las
calles de S.º Maria y S.ºª Maria del Arco, para q.º con el tiempo lleguen a guardar
las nuevas casas de esta fachada en linea recta; en cuyo supuesto no se me ofende ni
pasa alguno nunca de la comunicacion de la licencia q.º solicitó la yntercedida, bajo
la observancia del dicho proyecto mediante estar arreglado; pero con las pautas q.

Ventanas de q.^a los cuartos ando construidos de piedra pedernal con muelo
 de cal y arena sobre terrazo firme dandolos suficiente profundidad y quatro pies
 de grueso hasta el corado del plan terreno, en donde retallandose medio pie de
 cada lado, se situara el trazo de la ventana de 3 p.^a de altura lo mas y otros
 dos de trazo, resultando dos listados descubiertos en el punto mas elevado de la
 calle, continuandolas a nivel hasta el mas bajo sin que faltan estas en ningun
 punto del denueso: sobre el referido trazo y con el mismo grueso de 3 p.^a se
 guira de fabrica de ladrillo con muela de cal y arena, el cuerpo vajo hasta la
 imposta del piso principal, y de la misma fabrica hasta el alero, sin entramado
 alguno sus lumbreras de madera, siendo los arcos de puertas y ventanas del propio
 material retallandose lo suficiente para el asiento del alero que sea de madera
 descubierta, compuesta de solera, canchales, con soladura y canchales superior muelada
 y canchales de plano u oja de lata, con vidrieras que arrojen las aguas fuera
 de las lomas de la casa, colocados en terminos q.^{no} viciasen a plano sobre los
 faroles del alumbrado, acortando las vaquillas cavallotes y repaldos con yeso: Las
 Guardillas si las hubiere, se situaran a plano del filo exterior de la fachada, sin
 antepuercos volados sobre el alero, dejando los moldes del piso principal de pie y medio de
 barto y uno ter del 2.^o siendo de altura de 3 p.^a y 1/2 y el intervalo de los
 balaustrados sin decim, y las patillas acortadas en el grueso de la pared un pie por
 lo menos y mas de otro separadas del bro de la luz de las ventanas: En las puertas
 no habra vacante sin pedaneo q.^a salga del filo exterior de la fachada p.^a que no im-
 pida el tranvito publico debiendo abrir aquellas hacia lo interior de la posesion: En
 la alera se situaran lomas de piedra de medio pie de grueso y 3 de altura, sin
 que en ellas puedan abrirse lumbreras horizontales a los balcones, debiendo colocarse
 en la parte exterior o en los batientes de las puertas, rebocando p.^a ultimo la fachada
 debidamente con arreglo a un buen orden de contruccion: pero como el Excmo
 Ayuntamiento es el exclusivamente encargado de la seguridad, buen aspecto y policia de los
 edificios podra quando guste el S.^o Corregidor y Cavallero Jefe del Cuartel mandar
 q.^a nueva o q.^a antigua sobre el estado de la obra, sin embargo q.^a la continuada
 deba dar aviso p.^a practicar el S.^o reconocimiento, quando este notada la continua-
 2.^a despues de enrasado el piso principal y 3.^a luego q.^a este la fachada enrasada con el alero,
 para q.^a efectuado conste por ellos habiendo cumplido exactamente quanto el Excmo Ayuntamiento
 tiene dispuesto sobre el particular. Madrid y Mayo 6.^a de 1826.

No encuentro reparo en q.^a V.E. conceda la licencia q.^a solicita
 esta Interesada, con arreglo a lo expuesto por el Sr. Arquitecto
 mayor. Madrid 8 de Mayo de 1826.

El Comisario
 Rafael de Hoyos

SELLO DE
 OFICIO



4. MRS
 AÑO 1826

Madrid 11 de Mayo de 1826.

En su Ayuntamiento

Concede la licencia pedida con arreglo a lo
 que se informa, y desc. por certificacion

Ant. Lopez Aguado

Ayuntamiento de Madrid



D. Man. Luciano de la Torre & C^a

Certifico: q^l D.^a Benita Jomer y Pommarin dueña de una casa en esta corte sita en la calle de S.^a Barabonni señalada con el n.^o 20 de la manz.^a No presento memorial al Excmo. Ayuntamiento solicitando licencia para construir de nueva planta la fachada de dicha casa con arreglo al plan q.^l presentaba firmado por el Arquitecto D. Pedro de Zengotria Bengoa. En su vista y teniendo presente lo informado en su razón por los Sres. Reg.^l Comisario del Cuartel y C^lg.^l mor. acordó S.E. en 11 del actual estableciendo de la fachada en línea recta los 22 pies y medio q.^l tiene de estension atando con las casas que hacen esquina a las calles de S.^a María y S.^a María del otro para q.^l con el tiempo lleguen a quedar los nueve pies de esta fachada en línea recta; observando el diseño presentado, y las precisas circunstancias de que los Comisarios & C.^a Sigue el informe al C^lg.^l mor. hasta su conclusion. Y para que conste y se pueda proceder a la ejecución de la obra doy la presente. Madrid 12 de Mayo de 1826

Sta

