

1^a 59-14.

1^a 59—
Policia gnomato.

S 823

Licencia al Sr. Mariano P
 for p. haer variay obay en
 una casa cede. mij. ⁿ del
 clavel n.º 1. m 297.

Proyecto de reedificación de una parte de
posesión que en la Calle del Clavel de
manera 297, y es propio de

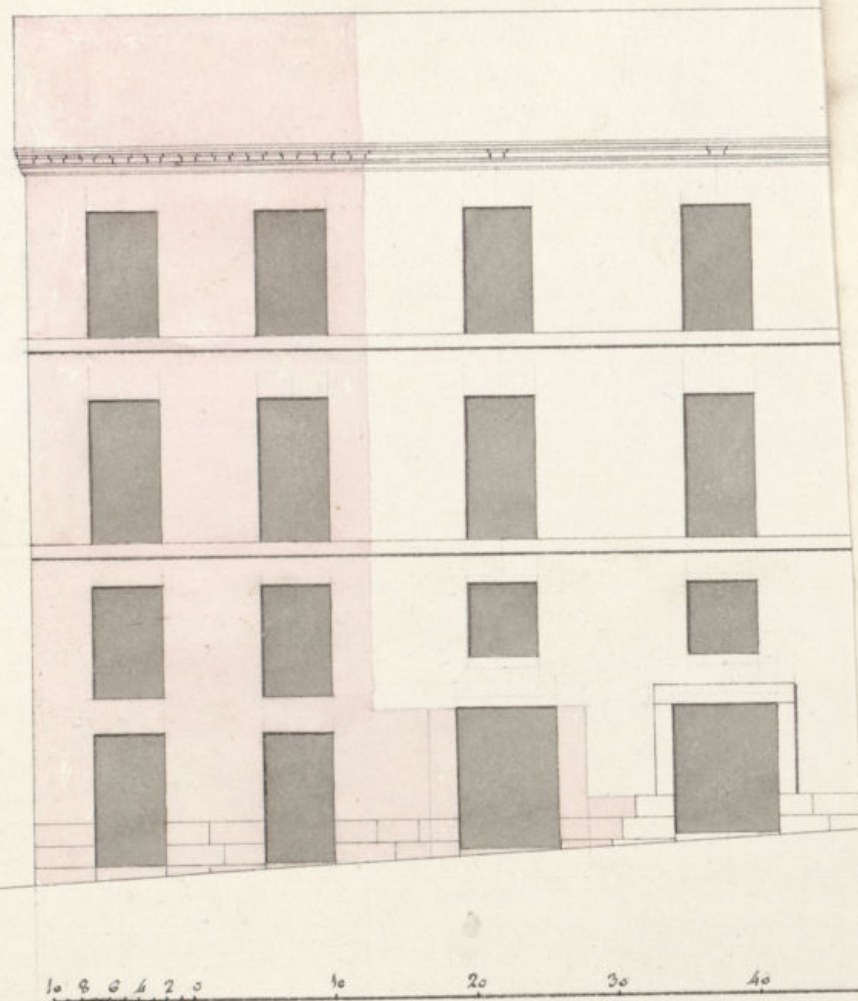

Proyecto de reedificación de una parte de casa que oij hace como accesorios de la
 posesion que en la Calle del Clavel de esta H. V. se distingue con el num.^o 8.^o de la
 manz.^a 297, y es proprio de D.^o Maxiano Pessoné.

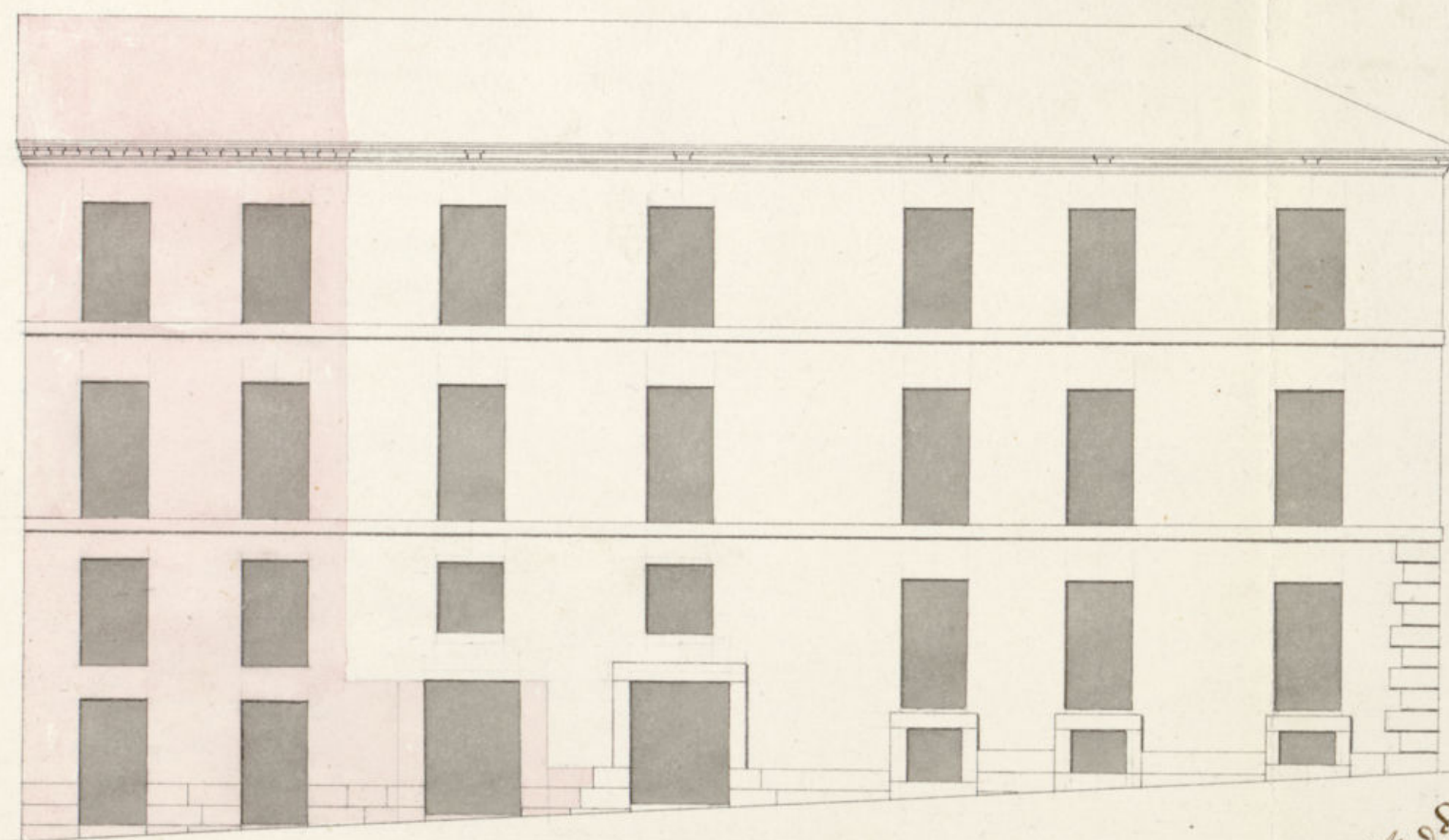

10 20 30 40 50 60 70 80 90

Mad. 12 de Mayo de 1823

Juanchoy de Melan
 Vateo.



Dⁿ Juan Miguel de Melán, Arzobispo Académico de mérito y Peni-
ente Director de la Academia Nacional de S.ⁿ Fernando de.

Certifico: Que á virtud de encargo particular de D.ⁿ Mariano
Pérez de esta vecindad, dueño de la Casa que en la Calle del
Clavel se distingue con el num.^o 1.^o de la manz.^a 297. he recono-
cido detenidamente esta posesion con el fin de arreglar sus
habitaciones dandolas la nueva forma y distribucion de que
son susceptibles, verificando al propio tiempo cuantas obras
exige la seguridad y mayor utilidad de la misma finca: Mien-
do entre otras la reedificacion de un trazo de fachada á la
Calle del Clavel, que sobre el p.^o de linea forma oy en las dos
primeras cañas casa mas vasta y sin union ninguna con
la posesion p.^{al}, para obtener la competente licencia
del Excmo. Ayuntamiento y poder verificar aquellas obras,
forme el adjunto diseño que las manifiesta con el recargo
y aumento de canchales, q.^{ue} prebion los competentes apcos, debe
hacerse en la parte de cochera y sus muros hasta la puerta
p.^{al} de entrada; cuyas obras con las de apeo de balcones y
rebocos de fachadas, no ofrecen el menor inconveniente,
antes por el contrario contribuyan al mayor decoro y her-
mosura de esta poblacion, en cuyo supuesto y á fin de que con-
te haude correr vasa mi inmediata direccion firmo la pre-
sente en Madrid y Marzo á 12 de 1823.

Juan Mig.^l de Melán
Vatós.

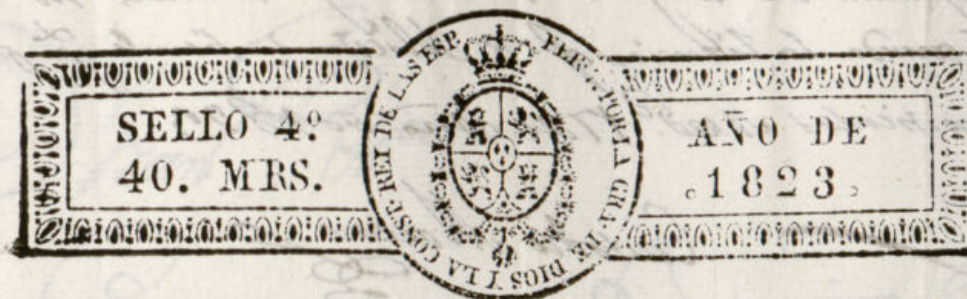

Señor Regidor Comisario del Cuartel de

Mad. 14 de Marzo
de 1823

y acuerdo del
Ayuntamiento.

Pase a la Comi-
sión de Obras Publi-
cas.

y p.^a que oyado
uno de los ar-
quitectos de esta

ciudad informe lo
que le ofrezca.

D.ⁿ Mariano Pesson de esta vecindad, dueño de la casa
que en las Calles del Clavel y de S.ⁿ Miguel se distingue por
la primera con el num.^o 227. A. U. S. hace
presente: Que tratando de mejorar y arreglar las habitacio-
nes de esta posesion, se le ofreciere por de primera necesidad en-
tre otras obras, la demolicion y reedificacion de una parte de
fachada a la Calle del Clavel, segun manifiesta la adjunta cer-
tificacion y disenyo firmado por el Arquitecto D.ⁿ Juan Miguel
de Metan que ha de dirigirlas, y presento con el fin de que
prebida la diligencia de informe a otras que el Excmo. Ayunta-
miento tenga acordadas, se sirba U. S. concederle la compe-
tente licencia con que pueda verificarlas, con el acopio
y labra de materiales en los puntos mas apropiados que se
le señalen, como lo espera. Madrid 12 de Marzo de 1823.

Por el Arquitecto en
cargo Moreno para q.^e informe
lo que le ofrezca.

Mariano Pesson y Sierra

Catumbex

S. Comisario

Ayuntamiento de Madrid

En fump. a la Real Cédula de 12 de Mayo de 1820 manifestada q.^e mediante etc.

resulta de la prohibicion del arg. 1.º Juan mig.º. Juan no encuentro
comb.º enq. V.º. conada la licencia q. se solicita. siendo q. queda sup.
a V.º. sobre el particular Mad.º 17 de mayo de 1823

Custodio Moreno
Madrid 20 Mayo de 1823.

La Comision en vista del informe
q.º. antecede no tiene inconveniente en
q.º. se especite esta obra. Sin embargo
no se notifica como ni en p.º. lo mas acentuado.

~~Custodio Moreno~~

Mad.º 20 de Mayo de 1823

En city.º. Constitucional
Conceder la licencia q.º. se pide con arreglo
alo informado.

~~Custodio Moreno~~

1 Juan Mig.

Exifico que por D. Mariano Pefor Duero
de una casa en la calle del Clavel y p.º. mig.º.
N.º 1. m 297. de ha acudido al mismo Exmo
Ayuntamiento. en solicitud de licencia p.º. mejorar
las obras ~~y arreglar las habitaciones / demolicion y reedificar~~
~~parte de la fachada ala c.º. el Clavel segun el~~
diseno y certificar. firmada por el Arg.º. Juan
Mig.º. Indam: En cuya inteligencia de lo informado
do en un rar. por la Com.º. de Obra y Arg.º. de Mad.º.
D. Juan.º. Moreno, ha acordado S.º. E. conceder
la licencia pedida, reedificando un trozo de
fachada ala calle del Clavel q.º. tiene 24 pies de
linea forma hoy en la de primera cruzia
Casa muy vasta y sin valor ning.º. con la presente;
con el recalco y aum.º. de lanteria q.º. prebig lo con
potente y apeg debe haberse en la parte de Obra y
Arg.º. murg hasta la puerta para de entrada. Y p.º.
q.º. comite de la presente en city.º. a 21 de Mayo
de 1823.

~~Custodio Moreno~~