

Solicia18271^a 59—145.

D. N. Jose Llano y Barron sobre
licencia para comprar la puchada de
lojara num.^o 24 m.^o 119, Cava alta
y Planuela de J. Bruno.

Secretaria del A. Corre.

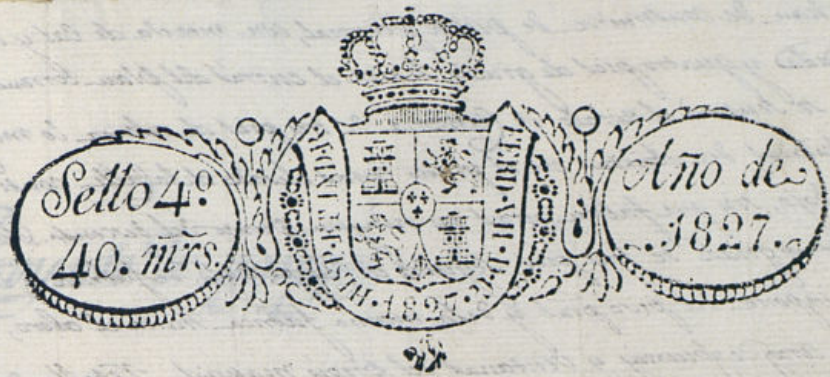

Exmo Ayuntamiento de esta M. H. Villa

Mad. 30 Mayo
de 1827

Por acuerdo del Exmo.
Ayuntamiento.

Por el Sr. Regi-
lar Comisario del
Ayuntamiento
al Sr. Arquitecto
informe lo que se le
ofrezca y parezca.

D. José de Llano y Razon Vecino de esta Corte y dueño de
unas Casas sitas en la Caba Baja, Plazuela de S. Bruno y
Calle de la Caba alta, señaladas con los Numeros desde el
24 al 26 ambos inclusive de la Manzana 149. A. V. E.
hace presente que deseando reedificar estas posesiones unifor-
mando su parte exterior, segun el proyecto que acompaña
firmado por el Arquitecto de la Real Academia D. Juan
Miguel de Godan Vadey y demas que ampliaa, bajo
cuya direccion han de verse dichas obras.

A. V. E. Supp. que para las diligencias que se practican en e
Madrid de Mayo de 1827. inter. para se viva concedida la correspondiente licencia
Informe el Sr. Arquitecto al efecto indicado. Madrid 26 de Agosto de 1827.
mayor lo que se le ofrezca y parezca.

Jimenez

Don Comisario

En cumplimiento del Decreto de V. S. y el que precede del Exmo Ayuntamiento he visto y reconocido la alineacion q
bera observarse en la construccion de una fachada y parte de otra de la casa señalada con el n.º 24 de la man 149 Caba
alta y Plazuela de S. Bruno, q. su dueño D. Jose Llano y Razon, presenta copia de nueva planta con arreglo al plan o
proyecto de agregacion q. presenta firmado por el Arquitecto D. Juan Miguel de Godan, q. ha de dirigir la obra y en su
intersecciona dijo: Quela porcion de fachada q. mira a la Plazuela de S. Bruno q. forma parte de lo q. se va a reedificar
se establezca en linea recta lo q. es p.º de su extension, atando por la derecha con la casa n.º 22 y 23
q. izquierda formar angulo q. buelve a la Caba alta y atando la linea de fachada q. por ahora reedifica el 26
en el angulo de la casa nueva en cuyo supuesto no se me ofrece reparo alguno, acerca de la alineacion de la linea
de esta obra, bajo la observancia del dicho presentado, med.º esta ampliada, pero con las precisas circun-

cías de g^llos. Cimientos han de construirse de piedra pedernal, con mezcla de cal y arena, sobre terreno firme
 y de suficiente profundidad y quatro pies de grueso hasta el centro del plan terreno, en donde retallándose
 por el lado se sentará el aro de cantería de tres pies de altura lo menor y otro tras de él, y
 de dos piladas descubiertas en el punto mas elevado de la calle, continuándose
 el mas bajo, sin que falten estas en ningún punto del terreno. Sobre el 2^o
 con el mismo grueso de tres pies, seguirá el cuerpo bajo, de fábrica de ladrillo con
 de cal y arena hasta la imposta del piso principal y de la misma fábrica hasta el alero, sin entramado alguno
 de maderas, siendo los arcos de puertas y ventanas del propio material, retallándose lo suficiente para el
 to del alero, q^{ue} sea de maderas descubiertas, compuesto de solera, cancello con toradura y corona superior
 y cornelony de plomo u hoja de lata con verdugos de lo mismo q^{ue} corren las aguas para las lomas de la ca
 y no vistan a plomo sobre los fustes del aluminado. En la cornisa si las hubiere se situarán a plomo del
 interior de la fachada sin anaqueles volados sobre el alero, recibiendo las baguillas, caballos y respaldos con yeso.
 de los balcones del piso principal, de pie y medio de vuelo y uno lo del segundo por la Placeta, y uno lo del principal y
 en del segundo por la Callejuela, siendo de altura de tres pies y tres cuartos y el intervalo de los balcones de ser
 y las patillas recibidas en el grueso de la pared un pie por lo menor y mas de otro separadas del mismo alu de la
 tanas. En las Puertas no habrá batiente ni pedana q^{ue} salga del filo exterior de la fachada p^{er} q^{ue} sea impida el
 de publicas, debiendo abrir aquellas hacia lo interior de la posesion. En la cornisa se sentarán lomas de piedra de
 pie de grueso y tres de altura, sin que en ellas puedan abrir lumbreras orientales alq^{ue} esten, debiendo en
 colocarse en lo interior o en los batientes de las Puertas. Rebozando por ultimo la fachada decoradamente con
 de a un buen orden de construcción. Pero como el Excmo Ayuntamiento es el exclusivamente encargado de la
 cia, seguridad y buen aspecto alq^{ue} edificio, podrá quando quisiere el Sr. Corregidor y Caballeros Regidores del qual
 mandar q^{ue} recurra e informe sobre el estado de la obra, sin embargo q^{ue} el Excmo deba dar aviso para p
 car el primer reconocimiento quando este sustada la cantería, segundo estando enrasado el piso principal y tercero
 q^{ue} se halla la fachada terminada con el alero, para q^{ue} verificado, conste por ello, haberse cumplido exactamente
 q^{ue} esta provisión sobre el particular por el Excmo Ayunt.
 Madrid 8 de Mayo de 1827.

Ant. Lopez Aguado

Excmo Señor

El Regidor Comisario del Cuartel no encuentra reparo en que V. E. conceda la licencia que
 se solicita, con arreglo a ~~lo que informa el Sr. Arquitecto mayor~~ lo que informa el Sr. Arquitecto mayor, y ob
 vando el plan presentado del Arquitecto D. Juan Miguel de Inda. Madrid 2 de Mayo de 1827.

Mad. 18 de Mayo de 1827.

Prospero Ximenez

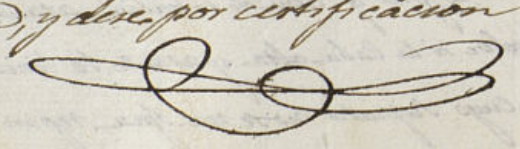
En el Ayuntamiento
 Concediese la licencia pedida con arreglo a lo
 que se informa y dese por certificacion

Ayuntamiento

Proyecto de agregar

Calle de...

50

10989654

cías de g. lo. cimiento han de construirse de piedra p. d. con mezcla de cal y arena, sobre terreno firme
 otros superficies propinatas y guato p. d. grueso hasta el coronal del plan. terreno, en donde retallándose
 por el lado se sentará el arado de Cemento de tres p. d. de altura lo menor y otro tras de tres p. d.
 de tres p. d. de altura descubiertas en el punto mas elevado de la calle, continuándose
 el mas bajo, sin que falten estas en ningún punto del terreno. Sobre el re
 con el mismo grueso de tres p. d. seguirá el campo bajo de fábrica de ladrillo con
 de cal y arena hasta la ringente del piso p. d. y de la misma fábrica. Hasta el alero, sin entramado alguno
 bral de madera, siendo los arcos de guano y ventanas del propio material, retallándose lo suficiente para el
 to del alero, q. d. de madera descubierta, compuesto de solera, cancellos con boardura y corona superior
 y Canelones de plomo u hoja de lata con varadero de la misma q. d. corren las aguas para las lluvias de la ca
 y no viertan a plomo sobre los fustes del aluminado. Los Canellos y las cubren se situarán a plomo del
 interior de la fachada sin anexocho volado. Sobre el alero, recibiendo las boquillas, Canellos y Vespas con yeso. El
 de los balcones del piso p. d. de p. d. y medio de vial y uno lo del segundo por la Placeta, y uno lo del p. d. y
 lo del segundo por la Callejuela, siendo de altura de tres p. d. y tres cuartos y el intervalo de los balcones de tres
 y las patillas recibidas en el grueso de la pared un p. d. por lo menor y mas o menos separadas del muro de la
 tanas. En las Puertas no habrá tabicados ni pedana q. d. sobre el p. d. cuando de la fachada p. d. q. d. sin impedir el
 no puestas, debiendo abrir aquellos hacia lo interior de la posesión. En la arena se sentarán las de piedra de
 p. d. grueso y tres de látex, sin que en ellas puedan abrirse lumbreras orientales alq. sótano, debiendo en
 colocarse en lo interior o en lo exterior de las Puertas. Retallando por ultimo la fachada convenientemente con
 de a un buen orden de construcción. Pero como el punto Ayuntamiento es el exclusivamente encargado de la
 cia, seguridad y buen aspecto del edificio, podrá quando quisiere el Corregidor y Caballeros Regidores del que
 mandar q. d. revocarse o reformarse sobre el estado de la obra, sin embargo q. d. el punto deba dar aviso para p
 car el primer reconocimiento quando este iniciada la obra, segundo estando curranado el piso p. d. y tercero
 q. d. se halle la fachada terminada con el alero, para q. d. se p. d. conser por ello, habiéndose cumplido exactamente
 de esta promesa sobre el particular por el punto Ayuntamiento. Madrid 8 de Mayo de 1827.

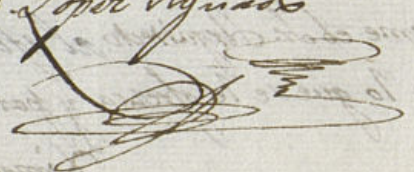
Don Juan López Aguado

Excmo Señor

El Regidor Comisario del Cuartel no encuentra reparo en que V. E. conceda la licencia que
 se solicita, con arreglo a lo que informa el Sr. Arquitecto mayor, y ob
 vando el plan presentado del Arquitecto D. Juan Miguel de Linares. Madrid 2 de Mayo de 1827.

Madrid 18 de Mayo de 1827.

Prospero Ximénez

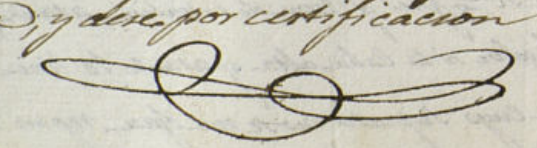
En el Ayuntamiento
 concediéndose la licencia pedida con arreglo a lo
 que se informa, y dese por certificación

Proyecto de agregacion de la Casa num. 24. con las señaladas con los num. 22, y 23 De la Manzana 149.

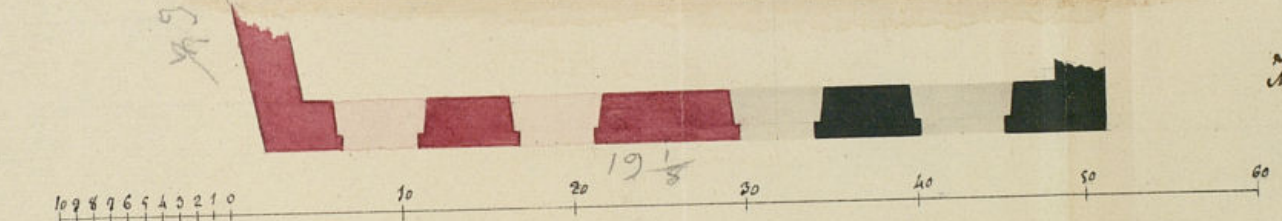
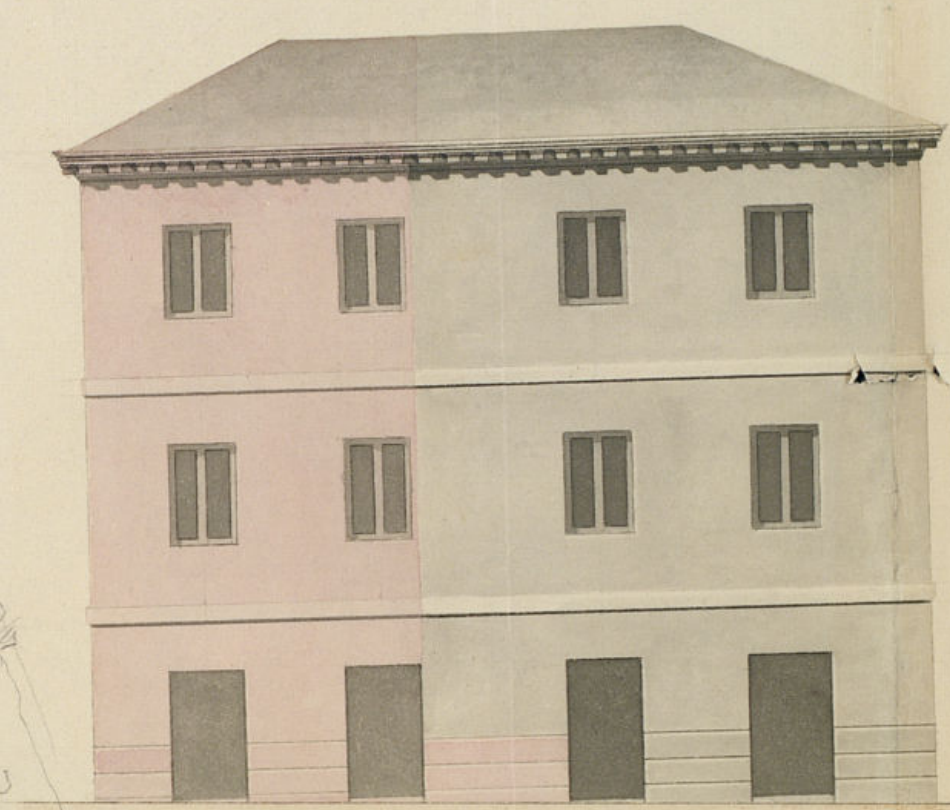

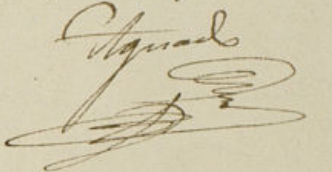
Informado en Don Mayor 1827.
 Aguado

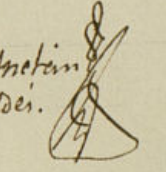
Madrid 26 de Abril de 1827.
 Juan Mig. de Metin
 Valdes.

Ay

Ayuntamiento de Madrid