

Ayuntam. de Mad.

1827

1<sup>a</sup> 59-147.

Policia

D. Diego Arias dueño de  
una casa en la Calle de San  
Agustín n.º 10 m.º 232 sobre  
licencia p.<sup>a</sup> construir nueva  
fachada

Secret. al Sr. Toral



Nueva Fachada para  
el S.<sup>o</sup> Apostol señalada

Uniforme en 22, a  
Marzo de 1827.

Alguacil

*[Signature]*

*[Initials]*

la Casa sita  
con el N.<sup>o</sup> 10 de

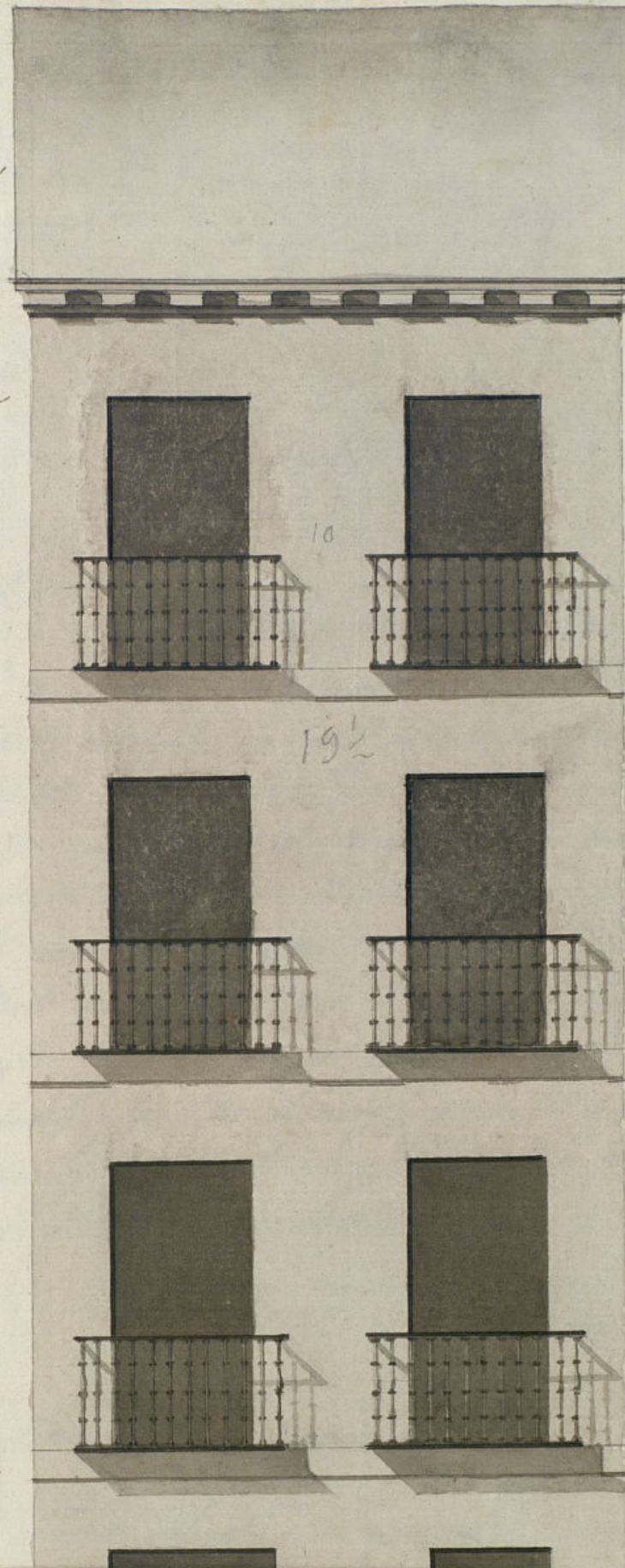

1 59 147



Nueva Fachada para  
el S.<sup>o</sup> Apostol señalada

la Casa sita en la Calle  
con el N.<sup>o</sup> de la H.<sup>a</sup> 232.

Uniforme en 22, a  
Noviembre de 1827.

Alguacil

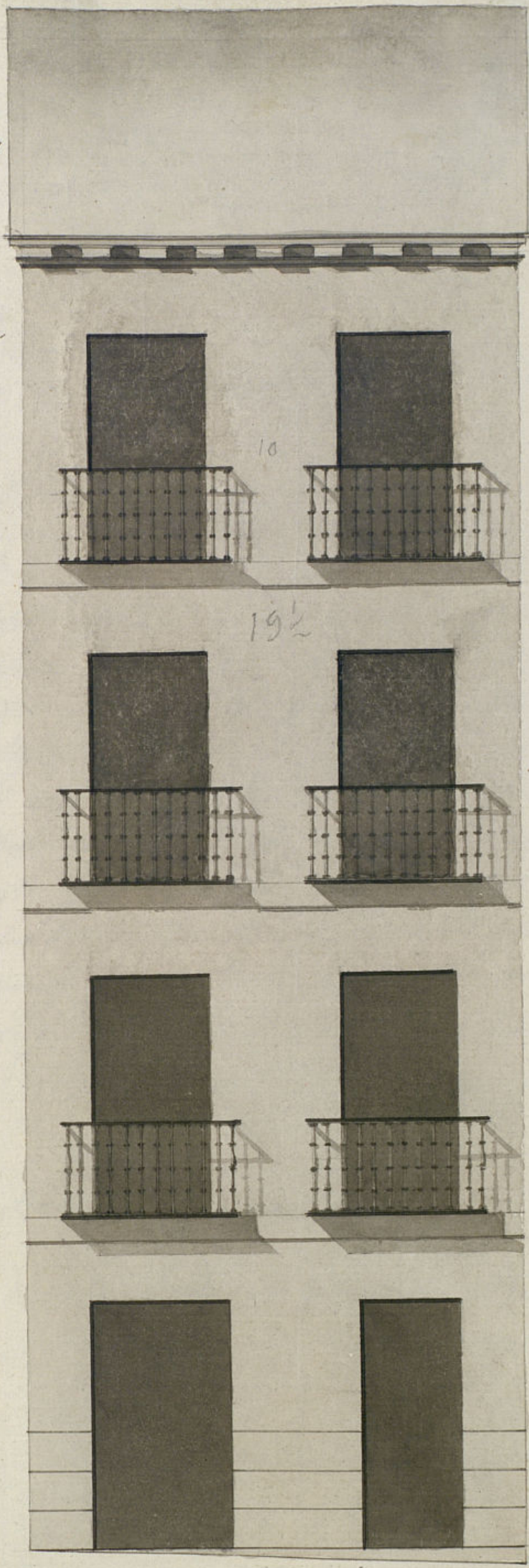

19 pies y  $\frac{1}{2}$

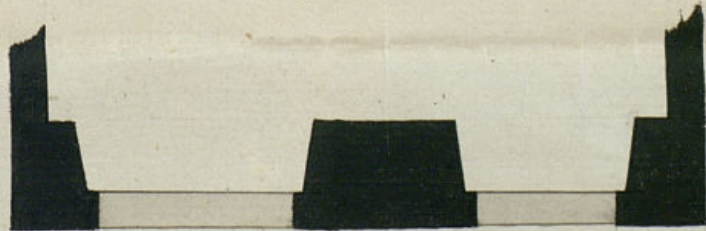

Planta Vaya

José Florentino

ento de Madrid

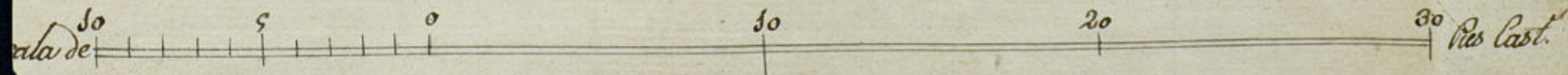





Madrid 16. de Mar-  
zo de 1827.

Por orden del Excmo.  
Ayuntamiento  
Dn. al Sr. Regidor,  
Comisario del Excmo.  
Ayuntamiento Mayor  
informe lo que se  
le ofrezca

Excmo Ayuntamiento de esta M. R. V. de Madrid

Algo Anas Vicario de esta V. con el debido respeto expone  
al Sr. E. q. como dueño q. es de una casa sita en la Calle de S.  
Agustín señalada con el n.º 30 de la Manzana 232 trata de  
reconstruir esta de nueva planta por ser a la Malicia, para ca-  
yo fin presenta el adjunto diseño de la fachada formada por  
el Arquitecto D. José Morante para en su vista siempre q. se  
halle arreglada y conforme al Ornato Público tenga a bien V. E.  
concederle la licencia q. es de costumbre en semejantes casos vago los  
preceptos q. se le impongan para su construcción, señalándole  
igualmente los sitios de mayor proximidad para la colocación de  
Materiales y demas q. correspondan para la ejecución de la Obra;  
En lo q. se interesa especial Madrid 16 de Marzo de 1827.

Algo Anas

Madrid 17 de Marzo de 1827.

Pase al Sr. Arquitecto Mayor para q.  
informe lo q. se le ofrezca y parezca.

Venor Comisario

Porilla

Consignante al Decreto de 1821 y al q. precede al Excmo. Ayuntamiento he visto y reconocido la alineación q.  
deberá observarse en la construcción de nueva planta de la fachada señalada n.º 30, manzana 232 Calle de S. Agustín q.  
D. Juan J. de Anas presenta edificas con arreglo al plan q. presenta firmado por el Arquitecto D. José Morante  
q. ha de dirigirse la obra y en su consecuencia digo: q. dicha fachada debe establecerse en línea recta y diez

Ayuntamiento de Madrid



y nueve pies y medio g. tiene de estension atada con las lavas medianeras, en cuyo supuesto no se me  
 reparo alguno acerca de la concesion de la licencia g. solicita el interesado bajo la observancia del dia  
 prau  
 tad mediante esta arreglado; pero con las precisas circunstancias  
 los - cimientos han de construirse de piedra pedernal con mezcla de cal  
 sobre e mmo firme, dandole suficiente profundidad y Cuatro pies de grueso  
 enras del plan terreno, en donde retallandose medio pie de cada lado se sentara el zocalo de la puerta  
 pies de altura lo menor y otro trade diez, resultando dos piladas cuadradas en el punto mas elevado de  
 Calle continuandolas a nivel hasta el mar bajo sin que falten estas en ningun punto del desarrollo, sobre el  
 nido zocalo, y con el mismo grueso de tres pies seguira el cuerpo bajo de fabrica de ladrillo con mezcla de  
 Cal y arena hasta la imposta del piso principal, y de la misma fabrica hasta el alero, siendo los arcos  
 puertas y ventanas del propio material, sin entramado alguno ni umbrales de madera, retallandose  
 suficiente para el asiento del alero g. sera de madera descubierta compuesto de soleron, canchil y co  
 recadura y corona superior moldada y Camelones de plomo u hoja de lata con verdugos g. arroyen la  
 aguas para delagoras de la acera y no viertan a plomo sobre las fachas del alumbrado, recubriendo las con  
 Nal, Caballeros y vapores con yeso. Las Boanillas si las hubiere se situaran a plomo del piso interior de  
 fachada sin anquepaso colado sobre el alero. Los Balanos del piso principal seran de pie y medio de grueso  
 uno y quinto de los segundos y uno de los terceros, y de tres pies y tres cuartos de altura y el intervalo de los  
 balanos de seis dedos, recubriendo las patillas en el grueso de la pared un pie por lo menor y mas de otro de  
 radas del vivo de la lina de las ventanas. En las Puertas no habra batiente ni petateo g. salga al filo de  
 vivo de la fachada, habiendo estas hacia lo interior de la paccion p. g. no impidan el transito por  
 En la acera se sentaran las de piedra de medio pie de grueso y tres de altura sin que en ellas pueda  
 abrirse humbreras horizontales alq solanq debiendo colocarse en la parte interior o en las batientes de  
 puertas, rebocando por ultimo la fachada decentemente con arreglo a un buen orden de construcca  
 Pero como el Excmo Ayuntamiento es el exclusivamente encargado de la policia, seguridad y buen ay  
 de la Enjia, podra cuando guste el Sr Corregidor y Caballeros Regidor del Cuartel, mandar g. se comunique  
 forme sobre el estado de la obra, sin embargo g. el dueño debora dar aviso estando sentada la ca  
 ria para verificar el primer reconocimiento, segundo quando este curriado el piso principal y toran  
 luego g. se halla coronada la fachada con el alero, para g. se ejecutara como por elly haberse co  
 plado exactante g. el Excmo Ayuntamiento tiene prevenido sobre el particular. Madrid 22 de  
 20 de 1827.

El Comisario no encuentra reparo en g. S. E. le  
 conceda la licencia g. solicita, bajo las reglas g. prescribe a  
 por Arquitecto Mayor. Madrid 4 de Abril de 1827.  
 Ma-X



N.º 20 de Abril de 1827  
 En su Ayuntamiento  
 Concede la licencia pedida con arreglo a lo  
 que se informa y dice por certificacion

Ayuntamiento de Madrid





211

Manuel Luciano de la Torre Sr.

Certifico: Que por Sr. Alvaro Estrada, dueño de la  
Casa númº 10, número 231. Calle de S. Agustín  
se dio al Excmo. Ayuntamiento en solicitud  
de licencia para construir de nueva planta con  
arreglo al plan que presentaba firmado por  
el Arquitecto Sr. Don Lorenzo. En su vista y  
de lo informado por los Sres. Regidor Comis.  
del Puente y Arquitecto mayor, acordó S. E.  
en el celebrado en veinte del Corriente, conceder la  
licencia pedida, estableciendo dicha fachada en  
línea recta los 14 pies, que tiene de extensión  
atando con la Casa vecindaria, y con las  
particulares circunstancias de que sigue el informe.  
Y para que cumpla, y se pueda proceder a la  
ejecución de la obra, doy la presente. Dado  
en veinte y tres de Abril de mil ochocientos veinte  
y siete. Manuel de la Torre.



*[Faint, mirrored handwriting, likely bleed-through from the reverse side of the page. The text is illegible due to fading and orientation.]*

*[Faint circular stamp or mark in the top right corner.]*

*[Faint circular stamp or mark in the middle right side.]*