

Policia y Ornato pub.^{co}

1824

1^a 59-19.

D^o Felipe Gutierrez, a nombre de D.^a Maria
Concepcion Pineda, Dueña de la casa sita en la
Calle de las Platerías Amalada con el numer.
40 de la manz.^a 1^a pidiendo licencia para
reparar la fachada de dicha casa.



En me^{ta} 1.º Ayuntamiento de esta M. E. V.

D. Felipe Gutierrez, a nombre de D. M.
de la Concepcion Pinedo, dueña de una casa
situa en esta corte, y su Calle de las Platerias
señalada con el n.º 4. de la man. 173.

A. N. E. Suplica se digna concederle la
licencia de Costumbres para Redificar la fachada
de dicha casa por el Plan adjunto, bajo la
dirección del M.º de Obra D.º Miguel
Gutierrez. Madrid 28. de Abril de 1824.

Madrid 29 de Abril de 1824

En su Ayuntamiento

Pase al Sr. Regidor Comi-
sario del Cuartel para que
oyendo al Sr. Arquitecto ma-
yor informe lo que le conve-
nga.

Felipe Gutierrez

Mad. 2 de Mayo de 1824

Informe el Sr. Arq.º Mayor

Morales

Señor Conregidor.

Enterado del decreto de S.º y del que le precede de S.º E.

el Ayuntamiento he visto y reconocido la fachada de la casa que en la calle de las Platerías num. 1.ª Manz. 173, en la que D.ª Maria de la Concepcion Pinel, intenta edificar conforme a el Plan que presenta, formado por el Arquitecto D. Miguel Gutiérrez que ha de dirigir la obra, y en su consecuencia digo Que la fachada deberá establecerse con la necesidad competente de diez y seis y medio pies de fachada en línea recta con el ángulo de la casa num. 1.ª de la Manz. 173, y la casa numero 2.ª manz. 173, en la Plazuela de la Villa: quedando un Paralelogramo de 16 pies y medio de fachada ala Calle de las Platerías, uno y quanto por la medianería con el num. 5.º, y uno y quanto con la del numero 3.º. Resultando una apertura de veinte pies y cinco octavos, que a el precio de renta an. cada uno importará 1237, y medio rs. v. on que debería satisfacer Madrid ala Intercida por 20 y 8 pies que depara abeneficio del Publico, con el objeto de regularizar las Calles y Aspecto publico, como está Mandado por punto General En cuyo supuesto no se me ofrece reparo alguno acerca de la concesion de la Licencia que solicita el Intercidado, vapo la puntual Obsecuencia del Dueño presentado, mediante estar arreglado, pero con las precisas circunstancias de que los cimientos an de continuarse de Piedra pedernal y merda de Cal y arena, sobre terreno firme, dandolos suficiente profundidad y quatro pies de grueso hasta el enras del plan terreno, en donde Verallandore medio pie de cada lado, se

limitará el Zocalo de Canteria de tres pies de altura lo menos y el Firso de otros tres pies por lo menos, rematando dos itadas descubiertas en el punto mas elevado de la Calle, continuandolas a nivel hasta el mas bajo sin que falten estas en ningún punto del decurso: Sobre el referido Zocalo y con el mismo grueso de tres pies segun de Fabrica de Ladillo con merda de Cal y arena el cuerpo vapo hasta la imposta del pino principal y de la misma Fabrica en todas su alturas, siendo los arcos de Puertas y ventanas del mismo Material, sin entramado alguno ni umbrales de Madera, retallandore en todos los Pisos por la intencion y hasta el ultimo lo que contiene el Director de la Obra, de forma que recubre el 4.º piso del grueso suficiente para el viento del Aleno, que sera de Madera descubierta, compuesto de Solenon Canchillos con Escudena y Corona superior Molada, y Canchillos de Plomo u Opadela con Centenero que caan en las aguas fuera de las Lomas de la Alena, colocados enterrados que no vientan a plomo sobre los Fanoles del Alumbrado, recibiendo las

boquillas cavalleres y repaldos con Yeso, las Guarni-
dillas se remontan a plomo del filo interior de
la fachada sin antepecho colado sobre el Alce-
no, dejando los balcones del Piso principal de pie y
medio de huels, uno y quanto el segundo, uno
el tercero, y medio el piso quanto, siendo de al-
tura de tres pies y tres cuartos y el intervalo
de los balcones de sei dedos dejando las Lari-
llas recibidas en el grueso de la pared un pie
por lo menos, y mas de otros separados del
vivo de la luz de las Ventanas. En las Puercas
no habra Ventanas ni pedaneros que sobre
salgan del filo exterior de la fachada, para
que no impidan el transito publico, debiendo
abrirse aquellas al interior de la Presidencia.
En las Puercas se remontan Losas de piedra
de medio pie de grueso y tres de salida
sin que en ellas puedan abrirse alimbrenas
horizontales a los balcones, debiendo colocarse
en las Mochetas de las Puercas, de jambas
ultimo, revocada la fachada decentem.
con arreglo a un buen Orden de

Continuacion; pero como S.E. el Ayuntamiento
se halla excludiendose encargado de la Policia
buen aspecto de los edificios y de la seguridad
publica, podra quando lo comiene el Senor Cor-
regidor y Cavallero Regidor del Quintero mandan
se reconozca e informe sobre el estado de la obra,
sin embargo que el diaño debena dar aviso lu-
go que este cerrada la cantina para prac-
ticar el primer reconocimiento. Segundo al estar
el piso principal, y tercero quando esten levanta-
das todas las albrunas para reman el Alce-
no, y que con este havense cumplido quanto
S.E. el Ayuntamiento tiene remeto sobre el
particular. Madrid y Abril 3 de 1824.

Ant. Lopez Aguado

8 de Mayo
En conformidad del ant. informe me
encuentro repaso en que V.E. conceda
la licencia que se solicita. Madrid
9 de Mayo de 1824

Morales

Madrid

11 de Mayo de 1824

En el Ayuntamiento

Concedese la licencia que se solicita con arreglo a lo que se informa

[Signature]

Diseño para la fachada, que se ha de construir en la calle mayor, casa n.º 4 de la manz.ª 173.

Madrid 27 de Abril

De 1824. Mig. Gutierrez

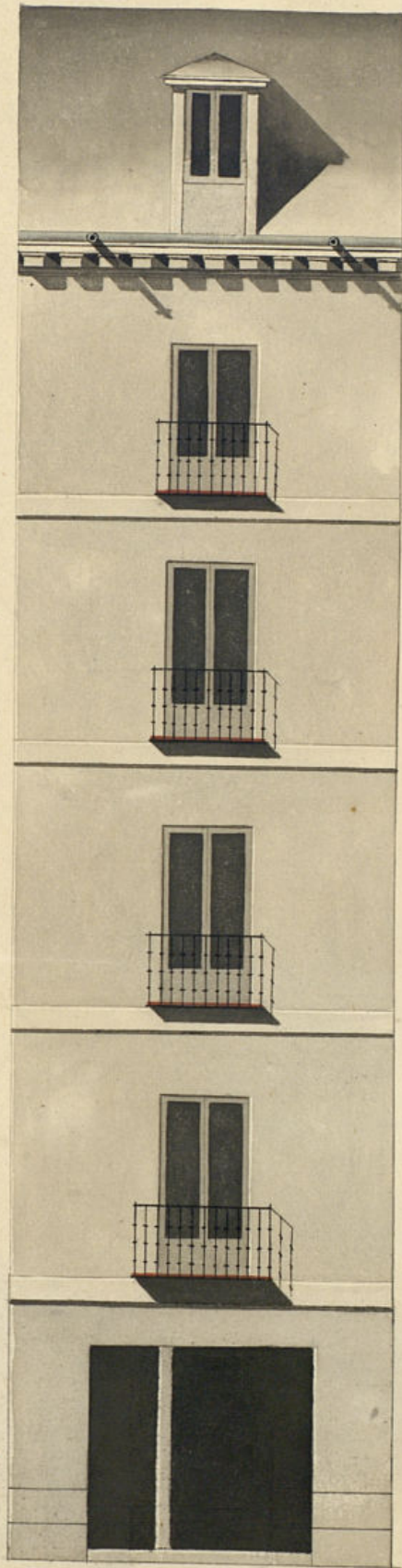

Madrid 7 Abril 3 de 1824.

Alguacil

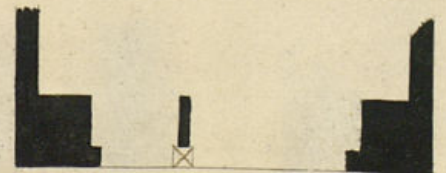

16 1/2

10 3 0 10 20 30 40

Ayuntamiento de Madrid

Escala de pies Castellanos.

D.ⁿ Miguel de Llana, Ha

Certifico: que por D.ⁿ Felipe Gutierrez, se acudio
al Excmo. Ayuntamiento, a me.^a de D.^a Maria de la
Concepcion Pinel, duena de la casa sita en la f.^a de
las Platerias n.^o 4 de la man.^a 173, solicitando
licencia p.^a reedificar su fachada seg.ⁿ el plan
que presentaba firmado del Arquitecto D.ⁿ
Miguel Gutierrez; en cuya intelig.^a y la de lo in-
formado en su rason por el Sr. Regidor Comisario del
Cuartel, y Arq.^{to} mayor, ha acordado S.^a E. en seis de
este mes, conceder la licencia q.^e se solicita con arre-
glo al dicho presentad, estableciendo dicha fachada
con la rectitud competente de diez y seis y medio pies
en linea recta con el angulo de la casa n.^o 5 de la
man.^a 171, y la casa n.^o 2 m.^a 173 en la Plaz.^a de la
Villa: quedando en paralelogramo de 16 pies y medio
de fachada ala C.^a de las Platerias, uno y cuarto por
la medianeria con el n.^o 5, y uno y cuarto con la
del n.^o 3, resultando una superficie de 20 pies y $\frac{5}{8}$, que
al precio de 60 r.^s cada uno imp.^a 1237 y medio r.^s v.
q.^e debe satisfacer al dia a la interesada por los 20
pies y $\frac{5}{8}$ q.^e dexa a benef.^o del Pub.^o con el objet

de regularizar las calles, y aspecto públ.^o como
esta mandado por punto gral.; pero con las
precisas circunstancias. Ha figue el informe

Y para q.^e comte, y se pueda proceder
ala ejecu.ⁿ de la obra, doy la presente.
Madrid 7 de Mayo de 1824

SELO 4º
40. MRS.
AÑO DE
1824.

Excmo Ayuntamiento de esta M. H. U.

Madrid 3 de Sept. de
1824.

Excmo Ayuntamiento
Pare al Sr. Arquitecto
mayor p.º su informe

Amo Señor

En cumplimiento del
anterior Acuerdo y en
nada de la solitud de

Don Felipe Gutierrez
Don de la casa n.º
la man. 173. la
de las Platerias

cos manifestan a N.º E.

ne en 3 de Abril del presente

no se practica p.º en la diligencia de tirar de cuerdas y mura
eliminacion que debe observarse en la construccion de la fahia
de dha casa por la qual, resulto merense p.º la dextrada

Don Felipe Gutierrez, Arq.º de la
Casa sita en la calle de las Platerias, tenia
lada con el n.º 4. de la man. 173, a N.º E.
Excmo que siendo uno de los que la Poli-
cia Urbana ha mandado Redefinir, y en
la visita y tira de cuerdas celebrada el
1.º de Julio que p.º arreglar la fachada, y
nivelarla al Plan general de Policia, se
la separaron veinte pies y cinco octavos
que quedan a beneficio del Publico, devien-
do abonar Madrid por esta Parva mil
dovecientos treinta y siete n.º y medio de
V.º N.º como Resulta del Expediente a
que el Exponente se refiere; y siendo
necesaria dicha suma para la parte
del corte de la Obra q. Chasta ahora
no ha podido verificarse por falta
de fondos.

Es.º E. sup. case digno mandar se le
satisfagan los mil dovecientos treinta
y siete n.º y medio de V.º N.º Gracia y
Favor de V.º E. Madrid 1.º de Se-
tiembre de 1824.

Don Felipe Gutierrez

un pie y quanto y 6° la segunda otro pie y quanto
 en una linea de 16. pies y medio de que consta dicha
 fachada, rembrande apan abeneficio del publico un
 paralelogramo regular que mide geometricamente
 contiene de Area plana veinte pies y cinco octabos
 superficiales que al respecto de serenan cada uno de
 len la cantidad de mil docientos treinta y siete
 y 11° en los muros que devesa serian en
 Madrid a el interesado luego que dando principio
 ala construccion de la mencionada fachada con que
 esta perfundicando a los vecinos medianeros y de puer

de practiando el primer reconocimiento o lo que es lo
 mismo despues de serada la fancheria haga efecto
 va la fancheria / Cesion de pie de sitio a beneficio
 del publico. Que es quanto puede informan a V.E. lo
 sobre el particular. Madrid 8 de septiembre de 1824

Exmo. Señor.

Madrid 10 de Sep. de 1824.
 En fante de Prop. y Sias.
 Librenelos 1237 r. y 1/2 luego
 que el interesado haga lo que
 dice el arquitecto mayor

Ante Lopez Aguado

SELLO 4º
 40. MRS.

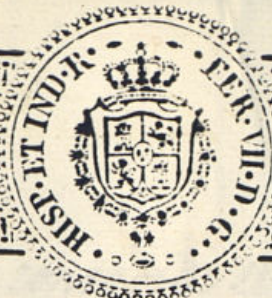

AÑO DE
 1824.

Comisario al Inarab de la Plaza.

Madrid 10 de Oct. de 1824.
 Informa el S. Ayto

Morales

D. Felipe Gutierrez, Admin. de una
 Casa que se esta Redificando en la Calle
 de las Platerias n.º 14. a la mansana
 173. bajo la direccion del Arquitecto
 D. Miguel Gutierrez; pone en noticia
 a V.E. hallarse colocado el recalo de
 Sillecia, para que se proceda a su
 conocimiento.

Madrid 4. u Oct. de 1824

Ante Lopez Aguado

de Removido el local de Can -
 ia q. D. Felipe Gutierrez tiene situado
 su Casa Calle de las Platerias n.º 14 man. 173. y estando con az-
 to ala licencia q. le le concedio, no hay inconveniente en q.
 la fachada. si V.E. lo tiene por conveniente. Madrid 10
 Octubre de 1824.

Continuando en honor de buena
 Morales

Ante Lopez Aguado

Habiendo concedido el Ex.^{mo} Ay.^{to} de esta M. H. Villa
licencia a D.^o Felipe Gutierrez, apoderado de D.^a
Maria Concepcion Pinel, Dueña de la casa n.^o 4.
de la Manz.^a 173 sita en la f.^a de las Platerias
p.^a construirla de nueva planta; lo ha executado,
dependiendo a benef.^o del pub.^o 20 pies y $\frac{5}{8}$ de litio
q.^e a precio de 60 r.^s cada pie seg.ⁿ valua.ⁿ del
Sr. Arq.^{to} m.^{or} imp.^{ta} tan 1237 r.^s y medio. Y hab.^o
solicitud de la Ex.^{ma} Junta de P.^o el abono
de la referida suma, ha acordado en la
celebrada en 10 de sept.^r ant.^{or}, y librar
la referida cantidad

Lo q.^e de acuerdo de S. E. noticio a V. S.
p.^a que conte en las Contad.^{as} su cargo.
en intelig.^a de q.^e con esta J.^{ta} se expide
el oportuno libram.^{to} a favor del nominado
D.^o Felipe Gutierrez

Dioi D.^o Madrid 16 de Oct.^r de 1824

Handwritten text, likely a letter or official document, written in Spanish. The text is mirrored across the page, suggesting it was written on one side and the other. The handwriting is cursive and somewhat faded. The text is arranged in several paragraphs, with some lines starting with capital letters. The overall appearance is that of an old, possibly 18th or 19th-century, document.