

Policía y Ornato pub<sup>co</sup>

1824

1<sup>a</sup> 59-25.D<sup>a</sup>

D. Rosalía de Armona, dueña de la casa calle  
de Alcalá q. sale ala del fab. de gracia num. 5-  
de la Manz. 289 ex. construida de nuevo  
su fachada.



Policia y Ornato pub.<sup>co</sup> 1-59-25 1824

D.<sup>a</sup> Rosalia Armona dueña de la  
Casa n.<sup>o</sup> 5 de la Manz.<sup>a</sup> 289 sita en la  
Calle de Alcalá q.<sup>e</sup> sale a la del fabro  
de Gracia, acudio a V.E. solicitando  
licencia p.<sup>a</sup> construir de nuevo  
la fachada por la dicha C.<sup>e</sup> del  
Cab.<sup>o</sup> de Gracia, con arreglo al plan  
presentado firmado por el Arq.<sup>to</sup>  
D.<sup>n</sup> Manuel Pradi.

Al Sr. Reg.<sup>do</sup> encargado del Puercel  
por ausencia del Sr. Sierra, y ten.<sup>te</sup> de  
Arq.<sup>to</sup> m.<sup>or</sup> no se le ofrece reparo  
en la concesion de dha licencia, bajo  
las reglas establecidas.



Ex.<sup>mo</sup> Señor

D.<sup>a</sup> Rosalia de Armona, vecina de esta

Madrid 28 de Jul.<sup>o</sup> de 1824

Por ausencia del Sr. Reg.<sup>do</sup> encargado  
del Puercel por ausencia del Sr. Sierra,  
y ten.<sup>te</sup> de Arq.<sup>to</sup> m.<sup>or</sup> no se le ofrece reparo  
en la concesion de dha licencia, bajo  
las reglas establecidas.

M.<sup>o</sup> 22 de Julio de 1824.

Para el Sr. Arq.<sup>to</sup> m.<sup>or</sup> no se le ofrece reparo  
en la concesion de dha licencia, bajo  
las reglas establecidas.

Firmado de

Señor Comisario.

Consigne al efecto de V.E. y al  
q.<sup>e</sup> puede del Com. Ayuntamiento  
visto y reconocido la limitacion q.<sup>e</sup>  
debe observarse en la construc-  
cion de la nueva fachada q.<sup>e</sup> D.<sup>a</sup>  
Rosalia de Armona intenta edifi-

car en su casa calle de Alcalá n.<sup>o</sup> 5, manzana 289, en la parte accorria por  
la calle del Cavallero de Gracia con arreglo al plan q.<sup>e</sup> presenta firmado por  
el Arquitecto D. Manuel Pradi que a de dirigir la obra, y en su consecuencia digo:  
que dicha fachada debe establecerse en linea recta los treinta y cuatro pies q.<sup>e</sup> tie-  
ne de extension atando con las casas medianeras. En cuyo supuesto no se me

A.V.E. Suplica se sirva conceder la licencia corres-  
pondiente, en que vecina especial merced.

Madrid 22 de Julio de 1824

Rosalia de Armona



ofreci reparo alguno, a cerca de la concesion de la licencia q. solicita  
esta interesada, bajo la observancia del diseño presentado, excepto q. el hue-  
co de resaca del cuarto bajo, q. arrima a la medianeria de la derecha  
lo sea puerta para el uso de un pequeño carruaje haciendo toda su  
guarnicion de trauqueros de piedra berroquena, y el arco adintelado de  
la misma, y con las precisas circunstancias de q. los cimientos han  
de construirse de piedra pedernal con mezcla de cal y arena sobre  
terreno firme dandolos suficiente profundidad y cuatro pies de grueso  
hasta el enras del plan terreno en donde retallandose medio pie de  
cada lado, se sentara el Localo de contextia de tres pies de altura lo  
menos, y otros tres de tison, resubiendo dos hiladas descubiertas en el  
punto mas elevado de la calle continuandolas a nivel, hasta el me-  
dio Localo y con el mismo grueso de tres pies, seguirá de fabrica  
de ladrillo con mezcla de cal y arena el cuerpo bajo hasta la impu-  
ta del piso principal, y de la misma fabrica en todas sus alturas  
siendo los arcos de puertas y ventanas del propio material sin en-  
tramado alguno, ni humbriles de madera, y el de la cochera del mo-  
do referido, retallandose un cuarto de pie, p. lo interior en cada piso  
de los superiores, de forma q. resulte el piso segundo de dos pies y  
medio para el anento del alero q. sea de madera descubierta com-  
puesto de soleron, canchillo con toldadura, y corona superior ma-  
dada, y capelones de plomo u. oja de lata con vertederos que  
arrojen las aguas fuera de las liras de la acera, colocados en  
terminos q. no oiertan a plomo sobre los faroles del alumbrado.  
recubriendo las volquillas, caballetes y respaldos con yeso. Las doan-  
dillas se situaran a plomo del filo interior de la fachada, sin  
antepecho volado sobre el alero, dejando los balcones del piso prin-  
cipal, de pie y medio de bulto, y uno, los del segundo, siendo de  
altura de tres pies y tres cuartos, y el intervalo entre salamantres  
de seis dedos, y recubiertas las patillas en el grueso de la pared un  
pie p. lo menos, y mas de otro separadas del osto de la luz de  
las ventanas. En las puertas, no habra vaciente ni pedana q.  
salga del filo exterior de la fachada para q. no impida el tran-  
sito publico debiendo haber aquellas hacia lo interior de la portada

D. Miguel de Llama y Ca

1-59-25

(21)

Certifico; que por D.ª Rosalia Numona, Dueña de la  
Casa n.º 5 de la manz.ª 223 sita en la f.ª de Alcalá, q. sale  
ala del caballero de gracia se acudio al Excmo. Ayuntamiento  
en solicitud de que se le concediese licencia q. construyese  
de nueva planta la fachada por la citada Calle del  
Caballero de gracia, con arreglo al plan q. presentaba  
firmado por el Arq.º D.º Manuel Pradi. En cuya  
intelig.ª y la de lo informado en su razon por el  
Sr. Regidor Comisario del puzel y ten.º de  
Arq.º m.º ha acordado J.º E. en 6 de este mes  
conceder la licencia q. se solicita, estableciendo la  
expresada fachada en linea recta los 34 pies que  
tiene de extension, atando con las casas medianexas  
bajo la observancia del diseño presentado, excepto q. el  
hueco de resaca del cuarto bajo q. arrima a la medianeria  
de la derecha, lo sea puerta p. el uso de un pequeño  
carruaje, haciendo toda su guarnicion de trauqueros  
de piedra berroquena, y el arco adintelado de la misma  
y con las precisas circunt.ªs sigue el informe  
y p.ª que comete y pueda proceder a la ejecu-  
cion de la obra, doy la presente. Mad.º 8 de Agosto de 1824



En la caxa se sentarán losas de piedra de medio pie  
de grueso, y tras de salida sin q. en ellas puedan habérse  
se lumbreras horizontales a los botanos, debiendo colocarse  
en las mochetas de las puertas, o baxical al hueco del  
medio de la fachada, dejando esta p.<sup>a</sup> última rebocada  
decentem.<sup>te</sup> con arreglo a un buen orden de construcción. Re-  
to como el Com.<sup>o</sup> Ayuntamiento.<sup>to</sup> se haya enterado en  
cargado de la policía, buen aspecto de los edificios, y de  
la seguridad pública, podrá cuando guste el S.<sup>o</sup> Corregidor  
y Cavallero Regidor del cuartel, mandar q. reconozca e  
informe sobre el estado de la obra sin embargo que el  
dueño deberá dar aviso luego q. esté sentada la can-  
tia para practicar el primer reconocim.<sup>to</sup> Segundo des-  
pués de enjarado el piso principal; y tercer, cuando  
se halla coronada la fachada con el alero, para que ege-  
cutados conste por ellos habrán cumplido cuanto el Com.<sup>o</sup>  
Ayuntamiento tiene resuelto sobre el particular. Madrid L.,  
de Agosto de 1824.

Mano de  
Jeronimo de Solvado

Madrid 4 de Agosto de 1824.

Pase al Com.<sup>o</sup> Ayuntamiento para que bajo la  
regla que prescribe el Arquitecto Jefe, se con-  
ceda a esta interesada la licencia que solicita y  
levantar la fachada de que se hace mérito.

Jeronimo de Solvado



Informado en  
de Agosto de

Grand Journal  
Archie

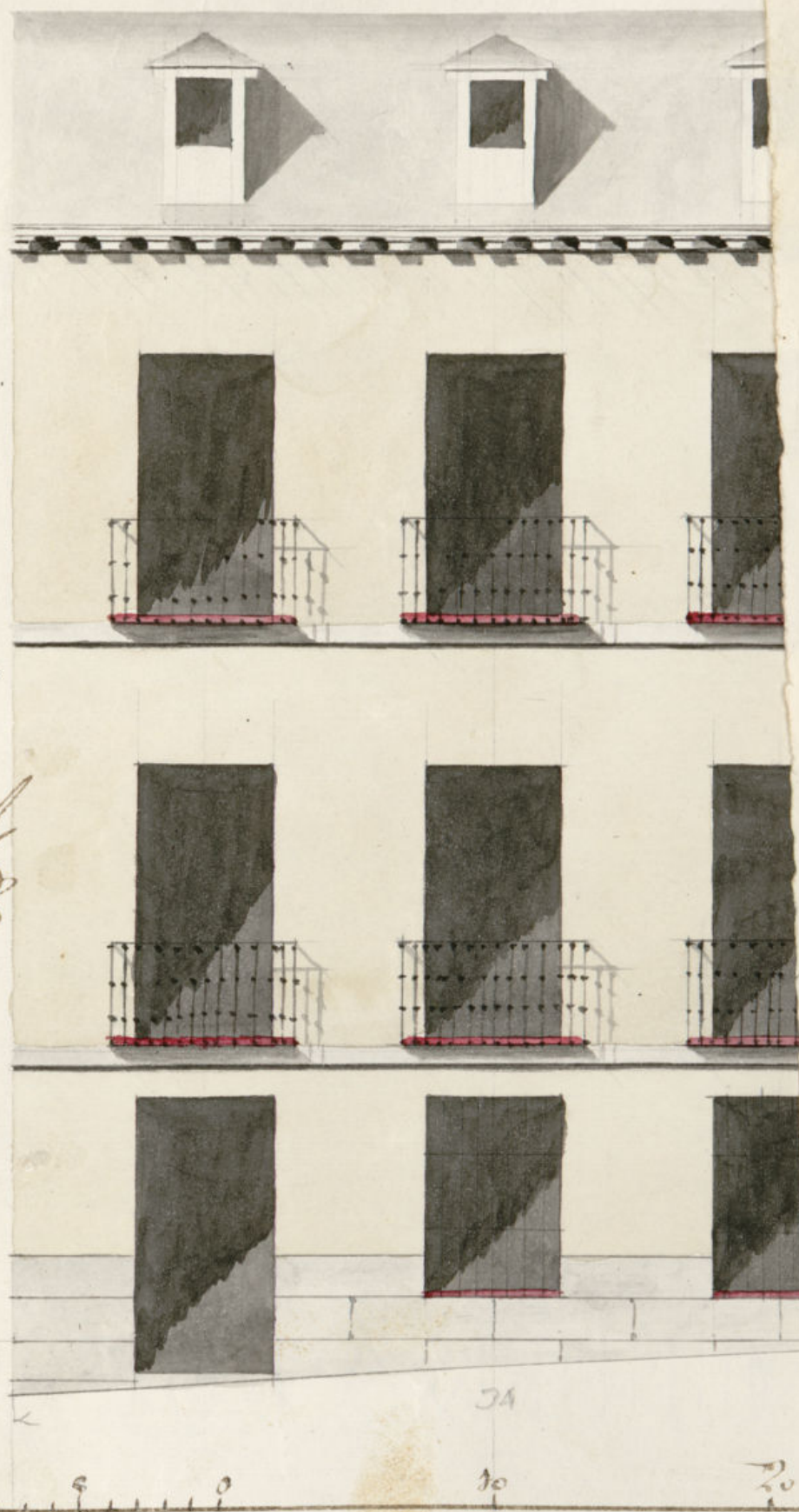







W. A. N. 1863  
34  
28