

Policia y Ornato pub^{co}

1824

1^a 59 29

Dⁿ

Marcos Robledano, Adm^{or} de la casa
N^o 2 Manz. 223 sita en la C^{ta} de Santarromán
s^{re} licencia p^a edificar de nueva planta
en fachada, por hallarse denunciada

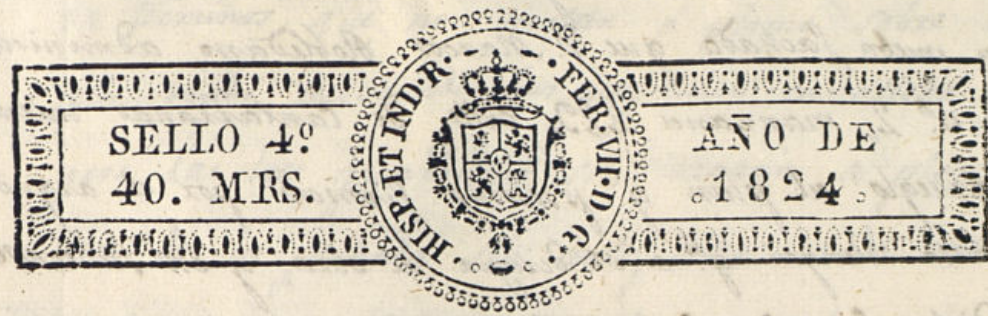

Exmo Señor

D. Marcos Robledano Administrador de una Casa, sita en esta Corte en Calle de Cantarranas señalada con el n.º 2.º de la manzana 229.ª a V.E. hace presente, que hallándose denunciada su fachada y tratando de edificarla de nueva planta según y en la forma del adjunto plan que presenta firmado por el Arquitecto y Académico de Merito de la Real de S.º Fernando D. Pedro Alcántara de Lengolita Vengoa.

A.V.E. Supp.^{ca} le concede la licencia para dicha edificación procediendo la tira de cuerdas o alineación según lo mandado, como asimismo le señale sitio para la colocación de los materiales que deben resultar del derribo y demás, favor que espera recibir de V.E. Madrid 31 de Mayo de 1824.

Marcos Robledano

Madrid 31 de Mayo del 824

Por acuerdo del Ayuntamiento.

Pase al Sr. Regidor Comisario del Cuartel para que oyendo al Sr. Arquitecto mayor informe lo q.^e le ofrezca y pague.

Madrid 31 de Mayo del 824

Pase a V.E. del Arquitecto Mayor, con inclusion del dicho de las obras.

Calderón

Comisario

Ayuntamiento de Madrid

consignando a el decreto de V.E. y del que procede del Com.º ayuntam.^{to} i visto.

y reconocido la alineacion que debia observarse en la construccion de la nueva fachada que D. Marcos Robledano administrador de la Casa n.º 2, manzana 229, calle de Cantarranas intenta edificar con arreglo al plan q.º presenta firmado por el arquitecto D. Pedro Lengotita Vengoa q.º a.º dirige la obra, y en su consecuencia digo que dicha fachada deve establecerse en linea recta los veinte y cinco y tres cuartos pies que tiene de extension alando con las casas medianeras. En cuyo supuesto no me se ofrece reparo alguno acerca de la concesion de la licencia que solicita el interesado, vago la observancia del diseño presentado mediante estas arreglado; pero con las precisas circunstancias de q.º los cimientos an de construirse de piedra pedernal, con mezcla de cal y arena, sobre terreno firme, dandolos suficiente profundidad, y cuatro pies de grueso asta el enrase del plan terreno, en donde quedandose medio pie de cada lado, se sentara el Zocalo de cantaria de tres pies de altura lo menos, y otros tres de tiron, resultando dos butacas descubiertas en el punto mas elevado de la calle, continuandolas a nivel asta el mas bajo sin que falten estas en ningun punto del descenso. Sobre el referido Zocalo y con el mismo grueso de tres pies, seguira de fabrica de ladrillo, con mezcla de cal y arena el cuerpo vago asta la imposta del piso principal, y de la misma fabrica el resto de su altura, siendo los arcos de puertas y ventanas del propio material, sin entramado alguno ni umbrales de madera, quedandose por lo interior el piso principal lo suficiente para el asiento del alero, que sera de madera descubierta, compuesto de soleron, canecillos con bocadura, y corona superior moldada y canelones de plomo u oja de lata con vertederos que arrojen las aguas fuera de las losas de la acera, colocados

en terminos que no vientan a plomo sobre los faroles del alumbrado, recibiendo las volutas, cavalletes y respaldos con yeso. Las tres guardillas se situaran a plomo del filo interior de la fachada, sin antepecho volado sobre el alero, ni ventana a su frente, deviendo colocarse a sus costados con rejas de fierro, y pantallas correspondientes para que no sirvan de registro a las religiosas del frente, dejando los balcones del piso principal de pie y medio de buelo, siendo de altura de tres pies, y tres cuartos, y el intervalo de los balcones de seis dedos, dejando las patillas recibidas en el grueso de la pared, un pie, por lo menos, y mas de otro separadas del vivo de la luz de las ventanas. En las puertas no habra valiente ni pedano que salga del filo exterior de la fachada para que no impida el transito publico, deviendo haber aquellas acia lo interior de la posesion. En la acera, se sentaran losas de piedra de medio pie de grueso, y tres de salida, sin que en ellas puedan haberse lumbreras horizontales a los sotanos deviendo colocarse en la mocheta de la puerta, o verticales a los demas huecos de la fachada, dejando esta por ultimo rebocada de un tercio con arreglo a un buen orden de construccion, pero que esta fachada no tenga mas alturas que las de piso vago y principal por rason de que asi lo a pedido la interesada, y administradores con respecto al convento que ay en frente, y su interes, acerca del corte de dicha fachada; y como el Cono. ayuntam.º se halla esclusivam.º en

encargado de la policía, buen aspecto de los edificios y
 de la seguridad pública, podrá cuando guste el Sr. D.
 corregidor y caballero Regidor del cuartel, mandar q.
 reconozca e informe sobre el estado de la obra sin
 embargo que el dueño deberá dar aviso luego que
 esté sentada la cantaria para practicar el primer
 reconocim.^{to}, segundo, después de enaxarado el piso prin-
 cipal; y tercero cuando se halle la fachada corona-
 da con el alero, para que ejecutados, conta por
 ellos haberse cumplido cuanto el Com. ayunta-
 miento tiene resuelto sobre el particular. Madrid
 8, de Junio de 1824.

Ant. Lopez Aguado

Hagase presente al Ayuntamiento para q. se lo estime
 lo, conceda la licencia, y se solicite, arreglada al Com.
 de del anterior inf.^{me} del Arquitecto mayor con el que me
 confesino. Madrid 8 de junio de 1824.

Pacheco

[Signature]

Madrid 12 de Junio del 824

En el Ayuntamiento
 Concedere la licencia que se solicita con arreglo a lo
 informado

Fachada que de nueva Planta se va a edificar en una
 casa, en esta Corte, su Calle de Cantarranas, N. 2. de la Manz.^a

229 propia de D^a Ana Roldan

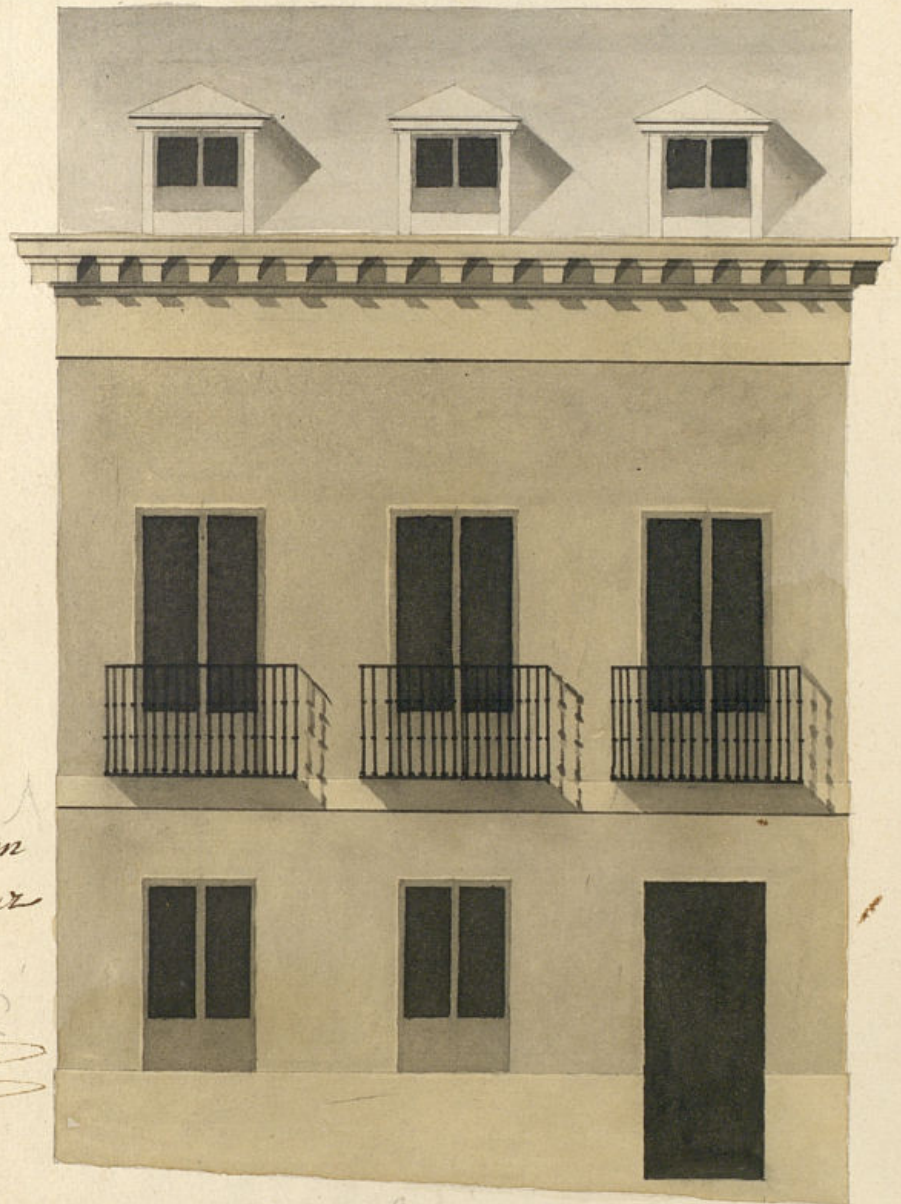

Apunado en
 12 de Junio de
 1824
 Aguado

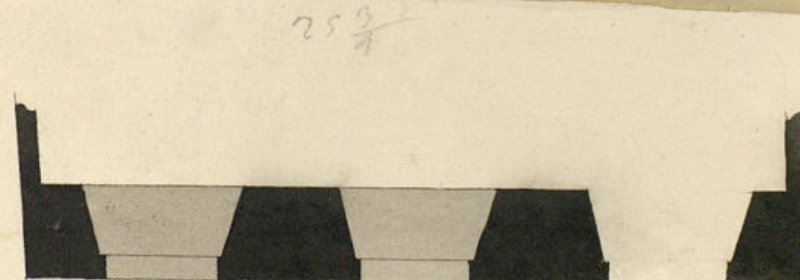

Escala de Dos Cast.
 Madrid y Mayo 30 de 1824
 Pedro de Zengotita Vengoa

D. Miguel de Llano & Co.

Certifico, que por D. Marcos Robledano Administrador de la casa sita en la Calle de Cantarranas señalada con el n.º 2 de la m.º 229, ha acudido al Excmo. Ayuntamiento de esta M. H. villa solicitando licencia para edificar de nueva planta su fachada p.º hallarse denominada con arreglo al plan que presentaba firmado p.º el Arquitecto D. Pedro Alcantara de Zengotita y Bengoa: En cuya inteligencia y la delos informado en su favor por el Sr. Regidor comisario del Cuartel y Arquitecto mayor, ha acordado S. E. en doce de este mes conceder la liz.ª que solicita con arreglo al plan que presenta, debiendo establecer su fachada en línea recta los 25 3/4 pies q. tiene de extension, atando con las casas medianeras, y con las precisas circunstancias. Ha ligue el informe.

Y para q. conste, y pueda proceder a la execucion de la obra, doy la pres.ª Madrid a 14 de junio de 1824

