

Policia y ornato pub^{co}

1824

1^a 59 37

D.ⁿ Miguel Figueroa, Adm.^{or} de ~~la~~ ~~la~~ ~~la~~
 sitio exal. de la f. de S.ⁿ Jacinto n.^o 18 m.^o 196
 ex^{te}. licencia p.^a construir casa en él.



Exc.^{mo} Ayuntamiento de esta H. U. de Madrid.

Madrid a Julio
de 1824

Por ac. del Ayuntamiento
Pase al Sr. Reg. Comis.
del Cuartel, y a que
oyendo al Sr. Arq.
m. informe lo q. le
le ofrezca.

D. Miguel Figueroa como Administrador de las fincas de mi principal, que es dueño del sitio erial, sito en la calle de San Jacinto, señalado con el numero 18 de la manzana 196, a V. E. con el dicho rúpico. hace presente, que hallandose dicho sitio erial, hace mas de quatro años, le ha comprado mi principal, y el exponente a fin de edificar en el una casa, cuyo diseño para su fachada dispuesto por el Arquitecto de la R. Academia de San Fernando, D. Pedro Povedano de Soto, presenta para que previas las diligencias que en estos casos se practican, y a consecuencia de las providencias de V. E. del correspondiente reconocimiento se me concedan las licencias necesarias, para que pueda edificar, y construir la casa segun se demuestra en el plan siempre q. V. E. lo encuentre arreglado, y como corresponde al orden de policia urbana, por lo que

A. V. E. Supp.^{co} se sirva mandar, que previas dichas diligencias, y reconocimiento correspondiente por el Arquitecto Mayor, se me concedan las licencias necesarias, para el fin, que solicito: merced, que espero recibir de V. E. Madrid y Julio 8 de 1824—

Informe el Sr. Arq.^{to} mayor

Miguel Figueroa

Morales

Senia Comisario.

Seguiente al Decreto de V. E. y al que procede del Excmo. Ayuntamiento de Villa y reconocio, la abstinencia que devra observarse en la construccion de la nueva Fachada, que D. Miguel Figueroa intenta edificar en la casa numero 18, Manz. 196, calle de San Jacinto, con arreglo a el Plan que presenta firmado por el Arquitecto D. Pedro Povedano de Soto, que

impida la obra; y en su consecuencia digo: que Dña. Fachada de establecese en
línea recta de veinte y dos pies y quanto que tiene en estension abando con las
cuas indicadas: tanto en la línea exterior que forman las pilastras, como
la Fachada interior al Hospital, haciéndolo mismo en todas sus alturas, con
la medianera o nueva construcción por la dña. En cuyo supuesto no se me ofe
re repaso alguno acerca de la conveniencia de la Fachada que solicita el inte
resado, visto la observancia del diseño presentado, mediante estas arregladas:
para con las precisas circunstancias y que los límites han de construirse
de piedra picada y mezcla de cal y arena, sobre terrazo, fiamé, dándole
suficiente profundidad y quatro pies de grueso hasta el empuje al plan.
terreno, en donde retrahandose medio pie alada lado o lo necesario se senta
ran las pilastras exteriores y las de eladas a parterre de la pared interior
del Portal, siguiendo de Fachada de dentro con mezcla de cal y arena, de in
ciso bajo y entruento interior, hasta la altura del entruento exterior, en
donde sobre las repuestas pilastras se sentaran las correspondientes median
eras, bien sujetas con tornillos, sobre las quales seguirá la Fachada
exterior de la misma Fachada en todas sus alturas, siendo los arcos de
puertas y ventanas del propio material, sin entramado alguno ni um
bral de madera, excepto los esgrafiados, retrahandose lo que convenga
por la interior en cada pie y los superiores para el ingreso al Alce, q.
sea de Madera descubierta, compuesto de Soleros, canchillos con tolda
na y Corona superior moldada, y canchillos de Plomo si qn. o Seta
con vestidores que arropen las aguas fuera de la Loma y la Anea,
colocados en terrinos que no vtiaran aplomo a los fustes del Alce, tra
nitiendo las Bognillas laballotes y repadas con yeso. Las Guardillas se
situaran donde se señalaran en el Plan, y el Seta-banco sobre la pared in
terior a la primera Cruzada: dejando los Balcones al Pto entruento a medio
pie al Pto lo mas, uno y medio los del Pto, uno los del Segundo y
medio los del tercero, siendo de altura de tres pies y tres cuartos y el inter
valo de los Balcones a seis dedos: y las guardillas recubiertas en el qu
ero de la Pared un pie por lo menos y mas de ocho separadas del
vicio a la luz de las Ventanas. En las Puertas no haora vti
ente ni pedáneo que calga al filo exterior de la Fachada p. que no
impida el tránsito Público, debiendo abrirse aquella hacia lo interior
de la Pared. En la Anea se sentaran Lomas a media y medio pie de
grueso y tres de altura, sin que en ellas puedan abrirse umbrales o in
termedios a los Seta, dejando colocados en las mochetadas y las Puertas
y en caso entre las pilastras exteriores, dejando por ultimo revocada
la Fachada de dentro con arreglo a un buen orden de construcción. Sea
como el Exmo. Ayuntamiento se alla exclusivamente encargado de la P
vuen acuerdo a los edificios y de la seguridad Pública, podran quan

do quiten, el Sr. Corregidor y laballero Plegados del Puertel, mandara que
reconozca e informe sobre el estado de la obra: sin embargo que el Don
no deora dar abio luego que este sentada la cantaria para practicar
el primer reconocimiento: Segundo despues se empujando el pto pml. y
terren, quando se alle coronada la Fachada con el Alce: para que este
Antidos, Comite por ellos havease cumplido quanto el Exmo. Ayunta
miento tiene resuelto sobre el particular = Madrid 4 de Agosto de 1824,

En conformidad del anterior
dictamen el arquitecto ma
yor no tengo reparo en que
V. E. conceda la licencia que
se solicita Madrid 15 de Agosto de
1824 Juan P. Morales

Madrid 17 de Agosto de 1824.
En su Ayuntamiento
Concedere la Lic. que se solicita con arreglo a lo que se
informa

Fachada de la casa calle de S.^a Jacinto numero... 78
de la manzana 126. — 9.

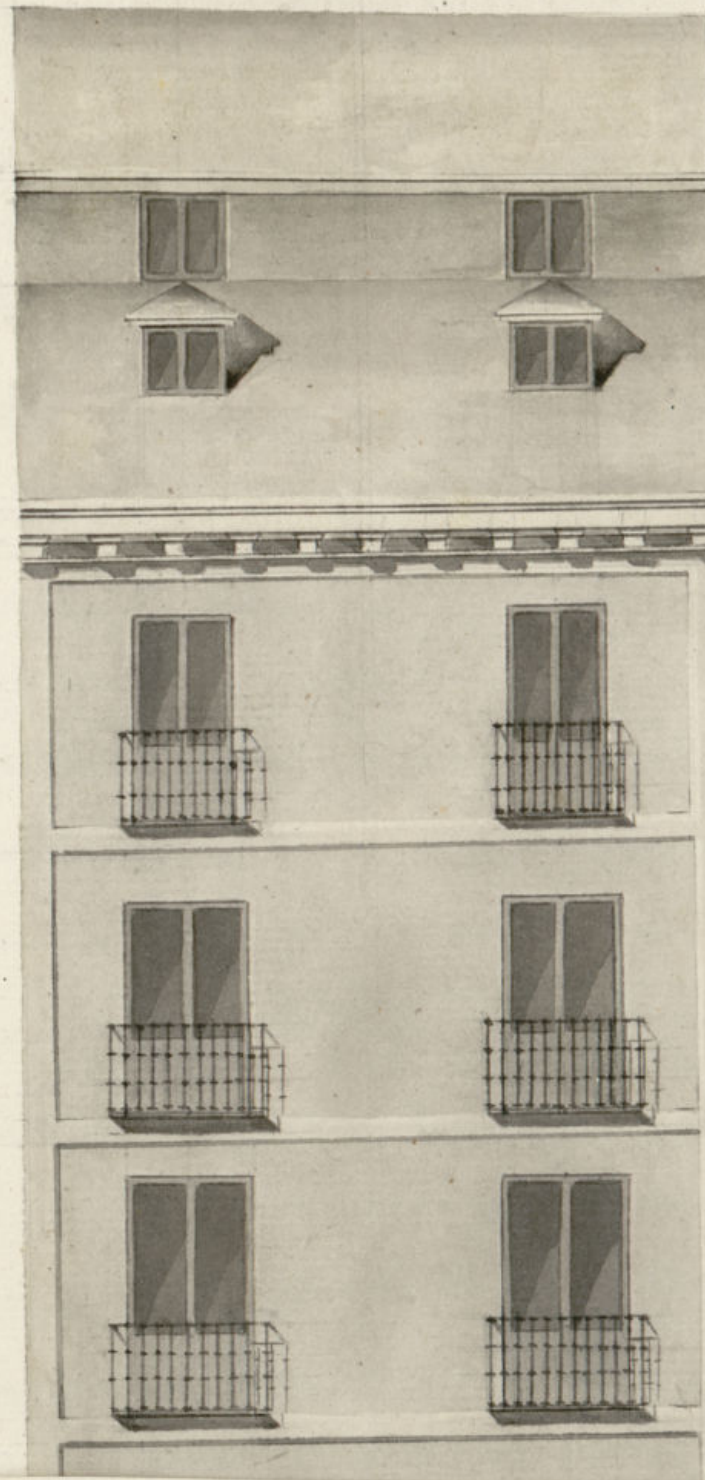

Fachada de la casa calle de S.^{ta} Jacinto numero... 78
de la manzana 126. — 9.

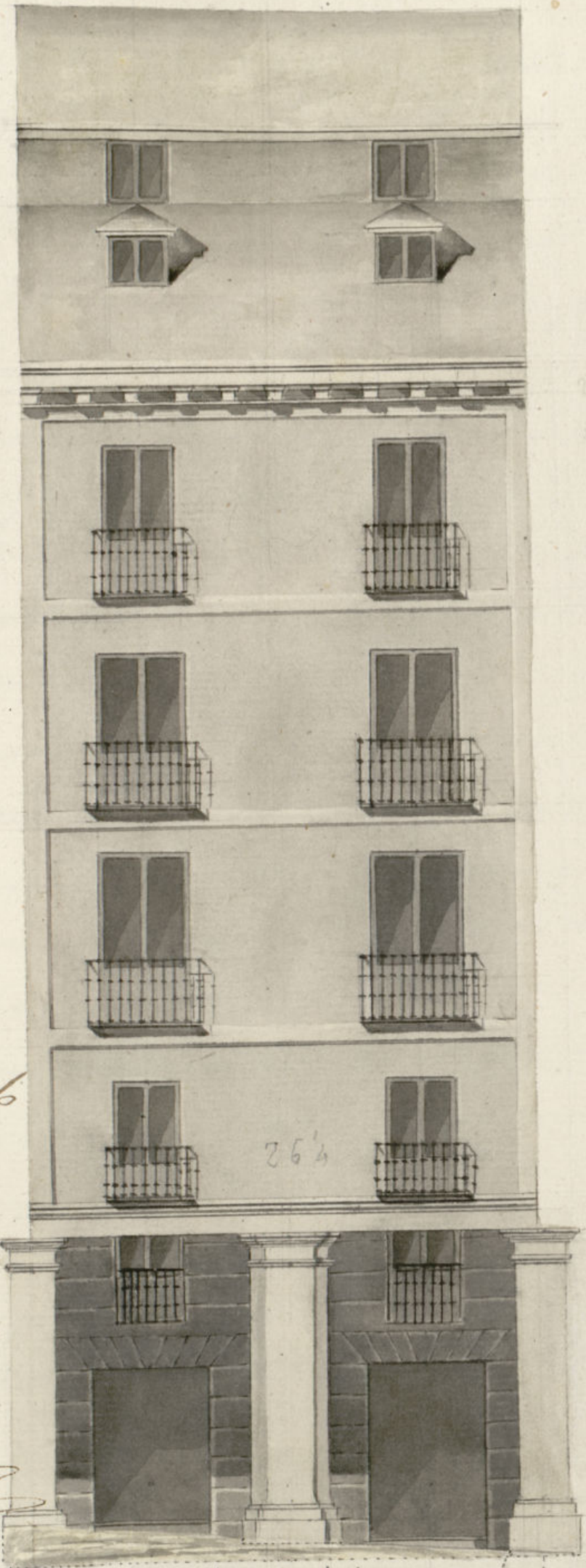

Informado en
4 de Agosto
de 1824
C. J. J. J.

M. 29 de Junio
de 1824

Circo Regalado
de S. J. J.

Arca de ... 25 Pies Castellano

D.ⁿ Miguel de Llama D.^a

Certifico; que por D.ⁿ Miguel Figueroa, Alm.^{or} del
menor del Sitio real sito en la f. de S.^a Jacinta
n.^o 18 Manz.^a 196, se acudió al Ex.^{mo} Ay.^{to} de esta M.^d. H.
V.^a en solicitud de licencia para edificar en
dicho sitio con arreglo al plan que presenta-
ba firmado por el Arquitecto D. Pedro Pe-
galado roto; en cuya inteligencia, y la de lo
inform.^d en su xaron por los Sres. Reg.^{do} Comisario del
Cuartel, y Ay.^{to} Mayor, ha acordado S.^e E. en el
celebrado en 17 de este mes conceder la licencia
que se solicita estableciendo su fachada en li-
nea recta los 26 pies y $\frac{1}{4}$ que tiene de exten-
sion atando con las caras medianeras tanto
en la linea exterior que forman las pilastras
como la de fachada interior del portal,
haciendo lo mismo en todas sus alturas con la
medianera de nueva continuacion por la de
rectas y con las precisas circunstancias &
sigue el informe
y para que ^{conste y} pueda procederse a la
ejecucion de dicha obra doy la presente M.^d
20 de Agosto del 824

