

Policia y Ornato pub<sup>co</sup>

1824

1<sup>a</sup> 59 38

D<sup>no</sup> D<sup>te</sup> Rico & Arceval, dueño de una casa  
baja sita en la f.<sup>a</sup> de Sta. Brígida num.<sup>o</sup> 11-  
Mam.<sup>a</sup> 333 solicitando licencia p.<sup>a</sup> edificar  
en ella parte del sitio, y fu. fechada





or  
S. R. Esidor

Mad. 27 de feb. de 1824  
Enm Ayuntamiento  
Pase al Sr. Regidor  
Comis. del Cuartel p.  
que oyendo al Sr. D.  
m. informe lo q. se le  
ofuerca y parezca.

D. José Rico de Arce, vecino de esta Corte  
duem de una casa baja sita en la calle de  
Brisida num. 11. mor. 333, hace presente  
a V. E. Alcaldes edificar en ella parte del  
sitio y su fachada con arreglo al adjunto Dise.  
no, y con direccion del Arquitecto aprobado D.  
Manuel Brady; y p. respectuaria

ca se le conceda la licencia correspondiente  
en q. se cita especial m. d. Madrid 16 de  
febrero de 1824  
Informe el Sr. Arquitecto ma  
lo q. se le ofuerca y parezca

Señor Comisario.

M. Vista del Decreto de V. E. y el que precede de S. E. el Ayuntamiento  
he visto y reconocido la alineacion que debiera observarse en la construc  
cion de la fachada que D. José Rico de Arce, interta edificar en  
la calle de Santa Brisida num. 11. mor. 333, con arreglo al  
Plan que presenta firmado p. el Arquitecto D. Manuel Brady.  
que ha de dirigirse la obra y en su consecuencia Digo: Que dicha



fachada debe establecerse en línea recta la de veinte y una  
pies de línea que tiene, remediándose por la mediana sea  
con la línea número 12, un pie y tres cuartos y ponlase  
número 10, un pie y cuatro cuartos tres dimensiones forman  
un rectángulo que comprende el área de 30 y  $\frac{3}{4}$  de pie  
que al precio de 600 cada uno hacen la cantidad de 180 y medio  
m. de vellón la que debe ser abonada a este intere-  
se quedan a beneficio del Público los referidos 30 y  $\frac{3}{4}$   
pies superficiales. En cuyo supuesto no se me ofrece reparo  
alguno acerca de la concesión de la Licencia que solicitan e  
intereseado bajo la observancia del Dicenlo presentado medi-  
te estar arreglado, pero con las precisas circunstancias de  
que los muros son de continuarse de piedra de canchales y  
mezcla de Cal y Arena, sobre terreno firme dándoles la  
profundidad y cuatro pies de grueso hasta el  
cuerpo del Plan terreno, en donde retallándose medio  
pie de cada lado, se sentará el Local de Canchales de  
tres pies de altura lo menos y el tronco correspondiente  
reuniendo dos vitas descubiertas en el punto mas eleva-  
do de la Calle continuándose a nivel hasta el mas vajo  
sin que falten estas en ningún punto del terreno sobre  
el referido Local y con el mismo grueso de tres pies, según  
de Fábrica de ladrillo con Mezcla de Cal y Arena, el cuerpo  
hasta la imposta del Piso principal y de la misma Fábrica  
en toda su altura, siendo los arcos de Puercas y ventanas

del mismo Material sin entremeterse algunos ni umbrales  
de madera para el Arco del Aleno que sea de madera  
descubierta compuesto de la Solera, Canchales con Trazado  
y Corona Superior moldada y Canchales de Plomo  
u Opulencia con Canchales que sean de las aguas  
fuerza de las Lajas de la Arena, Colocados en el interior  
que no crean aplomo sobre los fustes del alimen-  
to, recibiendo las boquillas, Canchales y espaldas con  
Tero, Las Guardillas si las tuviere se sentarán aplomo  
al filo interior de la fachada sin arroyos colados  
sobre el Aleno, dejando los balcones del piso principal  
de pie y medio de ancho, siendo de altura de tres pies  
y tres cuartos, y el intervalo de los balcones de seis de  
dejando las Patillas recibidas en el grueso de la Pared un  
pie por lo menos y mas de otro separado del muro de la  
braz de la ventana. En las Puercas no habrá ventanilla que  
sobre salga del filo interior de la fachada, para que no  
impida el tránsito público debiendo abrir aquellas a la  
lo interior de la Pared. En la Arena se sentarán de  
las de Piedra de medio pie de grueso y tres de altura,  
dejando por último recibida la fachada decentemente  
con arreglo a un buen orden de Construcción; pero como  
S.E. el Ayuntamiento se halla exclusivamente encargado  
de la Policía, buen aspecto de los Edificios, y de la se-



quidad pública, podrá quando lo conuiene el fonsu  
 regodon y Caratulas Prepidon del Cuartel, mandan  
 reuocacion e informe sobre el Estado de la Obra, In  
 embargo que el dueño debena dar aviso luego que  
 este sentada la Cautencia se practica el primer  
 reuocacion e y el segundo quando se hulle la fa  
 chada coronada con el Alero, para que practica  
 conte se ellos haueu cumplido quanto se  
 el Ayuntamiento tiene remito sobre el particular  
 Madrid y Marzo 8 de 1824.

Ant. Lopez Aguado

Me conformo con lo q. expone el  
 1.º Arquitecto mayor. Mad. 8 de  
 Marzo de 1824.

El Comisario.

Pascual de Soria

Mad. 9 de Marzo de 1824

En el Ayuntamiento

Concedese la dic. q. solicita con arreglo á lo  
 q. se informa p. el Sr. Reg.º Comis.º del Cuartel  
 y Arquitecto mayor.

Casa n.º 11 de la manz. 333.

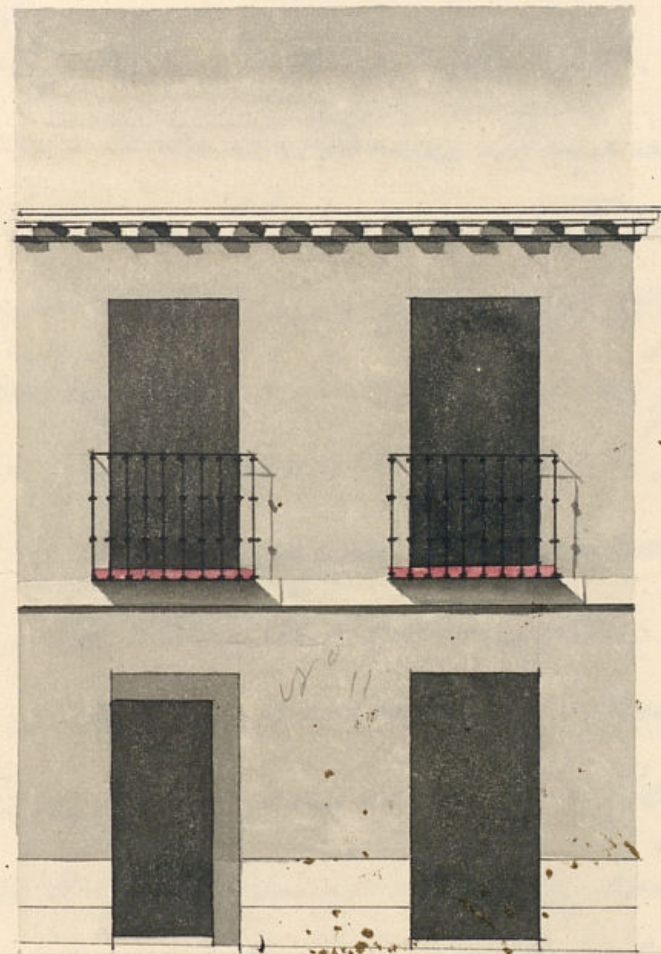

Madrid y Marzo 8 de  
 1824.

Aguado

Manuel Brady

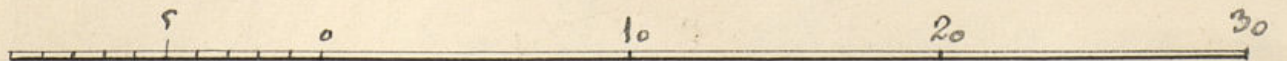



D.<sup>n</sup> Miguel de Larra Iza

Certifico: que por D. Jose Pico de Arubalo du-  
no de una casa baja sita en la Calle de Santa  
Brigida n.<sup>o</sup> 11 m.<sup>a</sup> 333. se acudio al Excmo.  
Ayuntamiento de esta M. H. Villa en solicitud  
de que se le concediese licencia para edificar en  
ella parte del sitio y su fachada con arreglo al plan  
que presentaba firmado del Arquitecto D. Manuel  
Prado; en su inteligencia y la de lo informado  
en su razon por el Sr. Regidor Comisario del Cuartel  
y Arquitecto mayor, ha acordado S. E. en 2 de este  
mes conceder la licencia que se solicita con ar-  
reglo al dicho presentado, estableciendo dicha fa-  
chada en linea recta los 20 y  $\frac{1}{2}$  pies de linea  
que tiene, remitiendose por la medianeria  
con la casa n.<sup>o</sup> 12 un pie y tres cuartos y por  
la del n.<sup>o</sup> 10 un pie y cuarto cuyas tres dimensio-  
nes forman un rectangulo que comprende el  
area de veinte y tres cuartos de pie que al  
precio de 6 r.<sup>s</sup> cada uno hacen la cantidad de  
ciento ochenta y cuatro y medio r.<sup>s</sup> la que  
debe Madrid abonar a este interesado por quedar  
a beneficio del publico los referidos veinte y tres  
cuartos pies superficiales; pero con la



precias circunstancias = Signe el  
informe

Y para que comte y se pueda pro-  
ceder a la ejecucion de la obra doy la  
presente Madrid a 11 de Marzo de 1824

Mad. 10 de itg. de 1824 =  
Por ac. de la Junta  
de Propios.

Informe el Sr.  
Arquitecto mayor.

B

A V. E. sup. como Señor. se sirva disponer se le abonen los cienos ochenta y cuatro r. y medio q. importan los pies de terreno q. de la ejecucion de la referida obra

En cumplimiento del acuerdo - han quedado a beneficio del publico. ena-  
de V. E. y enterado de la libe-  
cidad de D. Jose Rico de Arevalo  
bato dueño de la casa n.º 33,  
manzana 333, calle de Sta  
Brigida, cuya fachada aca-  
ba de constarse de mu-  
cha planta, como anexo de la Certificacion, que en pre-  
senta firmada por el Arquitecto Director de Sta. obra D. Manuel  
el Bradi, y en su consecuencia debo manifestar al Excmo.

Excmo S.

D. Jose Rico de Arevalo, con el respeto de-  
bido a V. E. hace presente. Que segun la  
adjunta certificacion q. acompaña del Arquitecto  
ta D. Manuel Bradi, se halla concluida la  
obra que ha dirigido en la casa del exporiente  
sta en la Calle de S. Brigida señalada  
con el num.º 11, de la manzana 333, por lo  
que

Jose Rico de Arevalo

B



Ayuntam<sup>to</sup>, que en mi informe de 8, de Marzo de 1824, se  
reubran de la tira de Cuerdas ejecutada para demarcar  
la lineación que la referida fachada debía tener en su  
nueva construcción, informé a V.E. por conducto del S.<sup>o</sup> Consi-  
sario del cuartel,, Que dicha fachada debía establecerse  
en línea recta, los veinte pies y medio que tiene de exten-  
sión, metiéndose por la medianería de la casa n.<sup>o</sup> 12, un  
pie y tres cuartos, y por la del n.<sup>o</sup> 10, un pie y cuarto -  
cuyas tres dimensiones, forman un rectángulo que con-  
tiene de area plana, treinta pies y tres cuartos, que  
aprecio de sus reales cada un pie, acen la cantidad de  
ciento ochenta y cuatro r.<sup>l</sup> y diez y siete mrs. r.<sup>l</sup> que  
deberá abonar Madrid a un interesado, por quedar a  
beneficio del tránsito publico los referidos treinta pies y  
tres cuartos" En cuyo concepto no encuentro inconvenien-  
te alguno en que V.E. mande librar al D. Don Plácido de Are-  
balo la referida cantidad que por las razones manifes-  
tadas deberá recibirla por la mencionada cesion de pies de  
sitio - Madrid 12, de Agosto de 1824.

Madrid 14 de Agosto de 1824 }  
En Junta de Prop.<sup>os</sup> y Urbanos }  
Itaviéndose oydo in voce }  
al S.<sup>o</sup> Pror. general, se }  
acuerdo, librese y

Ante mí  
D. Lope Aguado



Man<sup>l</sup> Brady Arquitecto Aprobado por la R.<sup>a</sup> Academia de San Fernando &

**Certifico:** Que por encargo de D. José  
Prío de Arenal, Vecino de esta Corte. Dueño de una  
Casa sita en ella en la Calle de Santa Brígida  
distinguida con el Num.<sup>o</sup> 33. Man<sup>l</sup>. 333. He  
dirigido la obra q.<sup>d</sup> se ha construido en ella de  
nueva planta en las tres primexas caídas  
de su fachada, cuyas obras se hallan ya con-  
cluidas completamente, y para q.<sup>d</sup> se le abone  
el importe de los pies de sitio q.<sup>d</sup> han resultado  
à beneficio del Público, según el alineamiento  
q.<sup>d</sup> propuso el Arquitecto Mayor en la línea de  
cuerdas de su fachada, y resulta del testimonio, q.<sup>d</sup>  
se le dió para su ejecución; Y para q.<sup>d</sup> conste  
hallarse concluidas estas obras, me ha pedido  
le dé la presente Certificación que firmo en Ma-  
drid y Julio 21 de 1821.

Manuel Brady





Habiendo concedido licencia el Exmo. Ayun-  
tamiento de esta M. H. Villa a D. José Pico  
de Arvalo para la continuacion de nuevas  
plantas de la Cua que le corresponde en la  
Calle de Santa Brígida señalada con el n.º 11  
de la m.ª 333, lo ha verificado dejando a be-  
nificio del publico 30 pies y  $\frac{3}{4}$  que a precio  
de 6 rs. cada uno segun valuacion del Sr. Ar-  
quitecto mayor importan 186 rs. y 17 m.ª. Y  
habiendo solicitado de la Exma. Junta de prop.  
y pias el abono de la referida suma, ha aco-  
dado en la celebrada en 11 de este mes ha-  
viendo oido in voce al Sr. Pro. Trab. sobre  
la referida cantidad

Lo que de acuerdo de S. E. noticia a  
V. H. para que conste en la Contaduria de  
encargo, en inteligencia de q. con esta fha. se  
expide el oportuno libramiento

Díase a V. H. m.ª a Madrid 20 de Ag.º de 1824



*[Faint, illegible handwriting]*