

1<sup>a</sup> 59 39.

D<sup>no</sup> Jades Sanchez Escandon, Alm.<sup>o</sup> de la casa  
n.<sup>o</sup> 11 Manz.<sup>a</sup> 447 sita en la f.<sup>a</sup> de Silva  
se. viz. p.<sup>a</sup> construíala de nueva planta





Nov. 28 de Agosto 1824

Excmo Señor

Al S.<sup>o</sup> Arguiñe D. Eusebio Sanchez Escandon: Vecino de esta Corte  
to mayor p.<sup>a</sup> g.<sup>a</sup> Administrador de una Casa sita en la Calle de Silva  
señalada con el num.<sup>o</sup> 11. En la Manzana 447.

hace presente a V.E.: Que por providencia del Señor  
ofrezca y parez Regidor, Comisario del Cuartel, que recibio el infor-  
me del Teniente Arquitecto Mayor de él, ha presen-  
ta a Construir la fachada, y para cumplir esta  
providencia ha encargado al insinuado Arquitecto  
la formacion del Plano q.<sup>o</sup> acompaña, y la Direccion  
de la obra, y Restando para ejecutarla, la Copeten-  
te licencia.

A. V. E. Supp.<sup>a</sup> se sirva disponer se practique el Copetent y  
Reconocimiento de Alimnacion, y las demas operacio-  
nes de estilo, para que recaiga por todo la licencia  
que solicita. Madrid 21 de Agosto de 1824.

Por ausencia del interesado  
Consignante a el decreto de S.E. ya el Juan Arias  
que precede del Vmo. Ayuntamiento, he visto  
y reconocido la alimnacion que deviera obrar  
vase en la continuacion de la nueva fa-  
chada que D. Eusebio Sanchez Escandon, intenta edificar en la  
Casa num.<sup>o</sup> 11. Manzana 447. Calle de Silva en arreglo a el  
Plan que presenta firmado por mi Teniente D. Juan Antonio  
Cuerpo que ha de dirigir la obra, y en su consecuencia



Digo: Que dicha fachada deve establecerse en línea  
recta los veinte y dos pies y tres cuartos que tiene  
de estension atando con las Casas Medranas. En  
cuyo supuesto, no se me ofrece reparo alguno acen-  
ca de la concesion de la licencia que solicita el  
Inventor, vago la obsequancia del Duero presenta  
de mediano estan arreglado; pero con las premias  
anunciadas que los cimientos han de construirse  
de Piedra pedernal con mortero de cal y arena  
de terreno firme dandolos suficiente profunde-  
dad y quatro pies de grueso hasta el enrase del  
Plan terreno, en donde retallandose medio pie  
de cada lado, se sentara el Local de Canchales  
de tres pies de altura lo menos y otros tres  
de tiron, rembrande dos lados descubiertos en el  
punto mas elevado de la Calle, continuandolos  
amuel hasta el mas vasso, sin que falten  
estas en ningun punto al decoro. Sobre el  
referido Local y con el mismo grueso de  
tres pies, seguira de Fabrica de ladrillo con  
Mortero de cal y arena el cuerpo vago  
hasta la altura del piso Principal y de lo

misma Fabrica en todas sus alturas, siendo los  
Arco de Puertas y Ventanas del propio Mate-  
rial sin entramado alguno ni umbrales de  
Madera, retallandose un quarto de pie por lo  
interior en cada uno de los superiores de forma  
que reembre el piso segundo de dos pies y medio  
para el Alento del Aleno, que sera de Madera  
descubierta compuesto de toleas cavillos con  
toraduxa y corona superior moldada y Canchales  
de Plomo u Opodelata con ventaneros que anopen  
las Aguas fuera de las Losas de la Azorra, colo-  
candolos en el mismo que no vistan aplomo de los  
Panoles del alumbread, recibiendo las boquillas  
Cavalleres y respaldos con yeso, las Boandillas  
se situaran aplomo del filo interior de la fachada  
sin antepecho volado sobre el Aleno, de  
fondo los balcones del piso Principal de pie y medio  
de largo y uno los del segundo, siendo de ah-  
tura de tres pies y tres cuartos y el inter-



vala de los balcones de sen dadas, re-  
cubriendo las fachadas en el grueso de la pa-  
red un p. lo menos y mas de otro se  
panadas del vivo de la luz de las ventanas,  
en las Puertas no havra vaciente ni pe-  
dazo que salga del filo esterior de la  
fachada para que no impida el tran-  
sito publico, debiendo abirse aquellas hacia la  
interior de la posesion, en la Alcazar de sen  
taxan Loras de Piedra de modo que de  
grosso y tres de salida sin que en ellos  
puedan abirse lumbreras horizontales  
a los balcones debiendo colocarse en las  
Mochetas de las Puertas, dejando p. ul-  
mo revocada la fachada decentem. y con  
anexo a un buen orden de cons-  
trucciones. Pero como el Excmo Ayuntamiento  
se halla encargado de la  
policia buen aspecto de los edificios y

de la seguridad publica, por lo que  
el Tenor Corregidor y Cavallero Regidor del  
Quartel, mandan que reconozca e informe de  
el estado de la obra, sin embargo que el du-  
no devese dar aviso luego que este remada  
la cimbra, para practicar el primer revo-  
camiento, segun despues de enrasado el piso  
principal y texeno quando se halla coronada  
la fachada con el alero, para que efecutado  
conste por ellos haverse cumplido quanto el  
Excmo Ayuntamiento tiene remeto sobre  
el particular. Madrid y Agosto 24 de 1824.

Ante mi  
Lope Aguado

Excmo Sr.

Comisario no encuentra reparo en qd  
V.E. conceda la licencia q. solicita hacien-  
do la obra vajo las reglas prescriptas p.  
el Sr. Arquitecto mayor. Madrid 3 de Sep  
de 1824. Julian Reynatto

Mad. 3 de x



8 de Sept de 1824

En el Ayuntamiento

Concedere la Lic.<sup>a</sup> que se pide con arreglo  
a lo que se informa

*[Signature]*

Diseño para la nueva fachada de la casa que en la  
alle de Alba de esta M.<sup>a</sup> se distingue con el num.<sup>o</sup> 11 en  
man.<sup>a</sup> 447 mandada construir por providencia de  
Policia

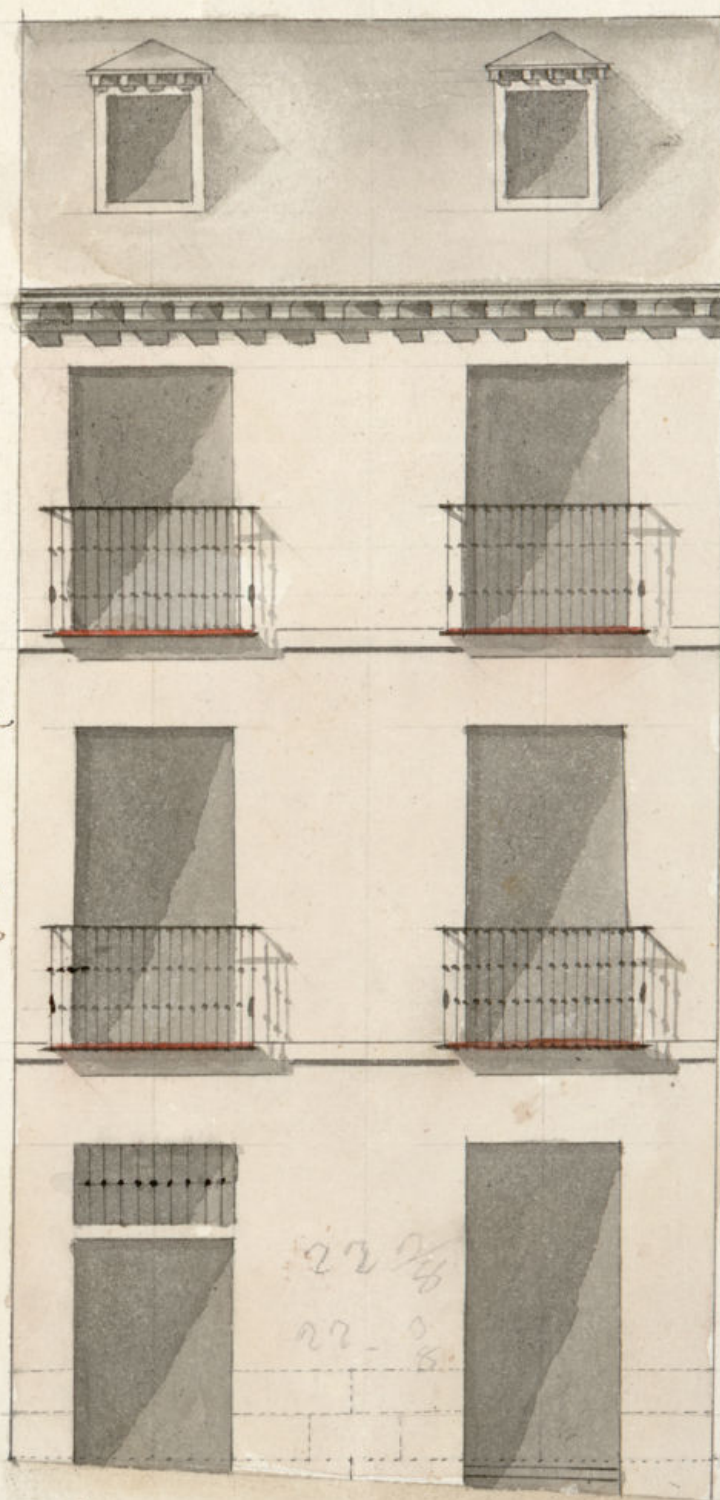

Informado en 24 de  
Agosto de 1824

Aguado.

*[Signature]*

Madrid 4  
Agosto 4 de  
1824  
Francisco  
Cuerpo

Escala 5 10 20 Castellan



D. Miguel de Llama *L*

Certifico; que por D. Fadro Sanchez Escan-  
don Administrador de una casa sita entre  
Calle de Silva y señalada con el n.º 11 de la  
m.º 447 acudio al Excmo. Ayuntamiento  
solicitando licencia para construir de nuevo  
la fachada de dha. casa con arreglo al  
*tra* plan que presentaba firmado del Arqui-  
tecto D. Juan Antonio Cuervo: En cuya  
inteligencia y la delo informado en su  
raron por los Sres. Regidor comisario de  
el cuartel y Arquitecto mayor, ha acordado  
S. E. en 3 de este mes conceder la licen-  
cia que se solicita estableciendo dha. fa-  
chada en linea recta los 22 p. y  $\frac{3}{8}$  que tiene  
de extension atando con la casa mediana  
y con la prauia y circunstancias *L*  
sigue el informe  
Y para que conste y pueda proce-  
der a la execucion de la obra doy los  
presente Madrid 14 de Sep.º de 1824



