

Policia, y Ornato pub.<sup>co</sup>

1823

1<sup>a</sup> 59-4.

Sobre licencia a D. Joaquin Gonzalez  
Bustamante, a nombre de D. Pedro Puente,  
p.<sup>a</sup> reedificar una casa en la condesa  
de S. Pablo n.º 18. A.A. 449.

Fachada de una Casa Trippia de D.  
de la Man. 442. Esquina ala Ca.

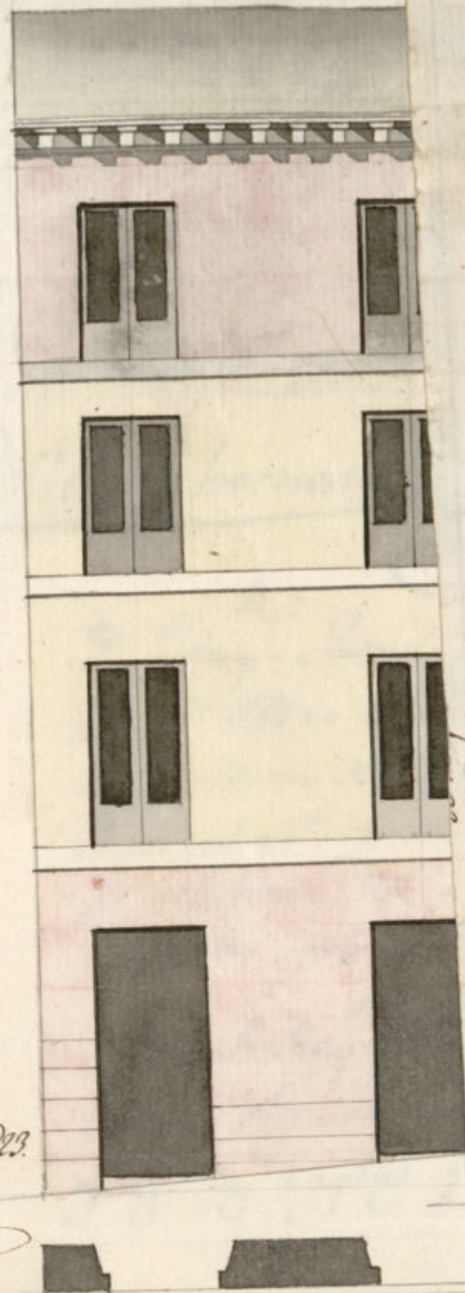

Elaborado en la de Junio de 1723.

Alzando

*[Signature]*

*Fachada de una Casa Propia de D.<sup>o</sup> Pedro de la Puente sita en la Condesa de S.<sup>o</sup> Pablo señalada con el n.<sup>o</sup> 18.  
de la Mañ. 4.<sup>a</sup> Equina ala calle del Escorial.*



*Informado en la de Junio de 1823.*

*Aguiado*

*Fachada de la Condesa de S.<sup>o</sup> Pablo.*

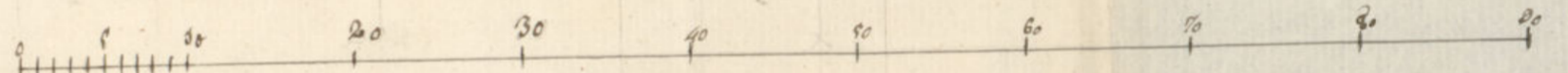

*Madrid 2. de Mayo de 1823.  
Miguel Gutierrez*



*Fachada de la Calle del Escorial*

Ayuntamiento de Madrid

Policia y hornato

1823

D. Joa<sup>n</sup>. G<sup>on</sup>. P<sup>edro</sup>. de B<sup>uen</sup>.am. <sup>te</sup>anombre  
de D<sup>n</sup>. Pedro Puente dueño de una casa en  
la forradera de Pablo esquina ala del  
Eccorral N<sup>o</sup>. 18. m. 449. Solicita licencia  
p<sup>a</sup>. redificar dha casa con arreglo al plan  
formado por el Arq<sup>to</sup>. D. Aug<sup>to</sup>. Gutierrez.

El Sr Reg<sup>or</sup>. del Cuartel y Arq<sup>to</sup>. maior no<sup>te</sup>  
hayan reparo enq. se acceda a su solicitud,  
traso las reglas q. se proponen.

1-59-4



Excmo S.<sup>er</sup> Ayuntamiento de esta Heroica Villa

D.<sup>n</sup> Joaquín González de Bustamante vecino a esta muy heroica villa, a nombre de D.<sup>n</sup> Pedro de la Puente dueño propietario de una casa sita en esta corte y en calle de la corredora de San Pablo, esquina a la del Escorial, señalada con el n.<sup>o</sup> 18. a la montañana 449.

A. V.E. suplica se digné concederle la licencia de costumbre para reedificar dicha casa, meriondo de nueva planta, la cantería y fábrica hasta el cuarto principal, y elevar enramado el cuarto tercero, que va demostrado con tinta encarnada en los planos de sus fachadas que acompaña, vago la dirección del maestro de obras D.<sup>n</sup> Miguel Guzmán. Madrid 27. de Mayo de 1823.

Madrid 31. de Mayo de 1823. Joaquín González de Bustamante

Por acuerdo del Excmo ayun.<sup>to</sup>

Pase al Sr. Regidor Com.<sup>o</sup> del Cuartel P.<sup>o</sup> que oiendo al Arg.<sup>to</sup> mayor informe lo q.<sup>o</sup> se le ofrezca y parezca.

Madrid 1.<sup>o</sup> de Junio de 1823. Pase al Sr. Arg.<sup>to</sup> mayor p.<sup>o</sup> q.<sup>o</sup> inf.<sup>o</sup> lo q.<sup>o</sup> se le ofrezca y parezca.

Remoaga

S.<sup>r</sup> Comisario

Ayuntamiento de Madrid

En cumplimiento del Decreto de V. S. q.<sup>o</sup> del que prouide del Excmo. Ayuntamiento se visto

y remando las fachadas de la casa n.º 18 manzana 4.ª 3.ª Corral de  
S. Pablo que hace esquina y cae a la del Corral, en la cual D. To-  
mas Gonzalez de Bustamante a nombre de D. Puro de la Puente, inter-  
ta modificar lo que se manifiesta en el adjunto Plan con tanta rotunda,  
firmado por el Arquitecto D. Miguel Guterres, que ha de dirigir la  
obra; y en su consecuencia, visto q.º el uso de dichas fachadas es entra-  
nado, débil y sin gruesos para cargar el piso 3.º y que por otra par-  
te es mas lo ardo de las aguas que lo que se desprende de las facha-  
das, estando ademas absolutamente prohibidas semejante clase de cons-  
trucciones; hacen absolutamente indispensable el que las mencionadas  
fachadas se construyan de nueva planta en toda su altura, con ar-  
reglo a las ordenes de Policia que rigen en la materia; en cuyo concepto  
dichas fachadas deberan establecerse en linea recta sin las q.º actualm.º  
ocupan; por la llerada de S. Pablo en linea de ochenta y un pies, y  
por la calle del Corral en la de ciento doce y medio pies, atiendo con las ca-  
sas medianeras. En cuyo supuesto no se me ofrece reparo alguno acerca de  
la concesion de la licencia que solicita el interesado bajo la observancia del  
dicho precepto y adiciones que quedan arriba establecidas, p.º con  
las pocas circunstancias de que loscimientos han de construirse de  
piedra Pavorial con mezcla de cal y Arena, sin terreno firme, dando-  
los suficiente profundidad y cuatro pies de grueso hasta el cunco del Plan  
terreno, en donde señalándose medio pie de cada lado, se sentará el lo-  
cabo de Canteria de tres pies de altura lo menos y el Ficon correspon-  
diente, resultando dos balaustradas descubiertas en el punto mas elevado de  
la calle, continuandolas a nivel hasta el mas bajo, sin que falten en  
estas en ningun punto del descenso. Sin el referido Localo y con el  
mismo grueso de tres pies, requira de fabrica de ladrillo y mezcla de cal  
y Arena, el Cuerpo bajo hasta la Trupera del piso principal, siendo los  
Arco de Puertas y Ventanas del mismo material, sin entramado algu-  
no ni Umbrales de Madera, señalándose un cuarto de pie por lo inte-  
rior en cada piso de los superiores: de forma, que resulte el piso terreno  
de dos pies y cuarto para el asiento del Alero, que sera de Mader-  
ra descubierta, compuesto de Solera, Canchillos con tocadura y reova  
superior moldada, y Canchillos de plomo u hojalata, con curti-  
ras que arrojan las aguas fuera de las lonas de la Alera: colocada  
en terminos que no vortan a plomo de los fardes del alumbrado:  
recibiendo las Boguillas, laballetes y Rupados con Yer. Las Guard-  
nias se situaran a plomo del filo interior de las fachadas en el  
punto, Volado sin el Alero, dejando los Balcones del piso principal



de pie y medio de balto; uno los del segundo y medio del 3.º  
y las patillas recibidas en el grueso de la pared, un pie por  
lo menos, y una de ocho aparradas del vino de la lina de las  
Ventanas. En las puertas no habra Batiente ni paldaño q.º  
alga del filo exterior de las fachadas para que no imp-  
da el tranvito publico, debiendo abrir aquellas hacia lo inte-  
rior de la pension. En la Alera y ventana Lonas de piedra  
de medio pie de grueso y tres de altura, sin que en ellas que-  
dan abren Laballetes horizontales a los Solanos, debiendo co-  
locarse en las Alachas de las Puertas, o verticales a las  
Lonas Lunas de la fachadas, dejando estas por ultimo revo-  
cadas decentemente, con arreglo a un buen orden de cons-  
trucion. Pero como el Exmo Ayuntamiento se halla exclu-  
sivamente encargado de la Policia, buen aspecto de los edi-  
ficios y de la seguridad publica, por lo que, guste el  
Sr. Corregidor y Caballero Regidor del Cuartel mandan-  
que remita e informe sin el estado de la obra; sin em-  
bargo que el Dueño deba dar aviso luego que este sentada  
la Canteria para practicar el primer muestreo, y  
cuando despues de curado el piso prin. y terreno cuando se  
halla coronada la fachada con el Alero para que prac-  
ticados, conste por ellos haberse cumplido cuanto el Exmo  
Ayuntamiento tiene resuelto sin el particular = Madrid 4  
de Junio de 1823

Exmos.º

Int. Lopez Aguado

El Com.º que rubrica

sin: no opusiente reparo

confermarse en rodarum to os moficiend de repaso en la con-  
pacto con el pance del 1.º arg. m.º moficiend de repaso en la con-  
cion de la licencia que se solicita, i v.º como sp.º a v.º para lo  
man consermo. an.º 21 de Junio de 1823. Exmo.º

Fran. X.º de Berindoaga

Madrid 22  
Jana

Junio de 1823.

En su Ayuntamiento.

Conceder la licencia q. se solicita con arreglo á lo q. informan los S.<sup>res</sup> Regid.<sup>res</sup> del Cuartel y Arquitecto mayor.

B

D.<sup>no</sup> Miguel de Llama Gra.

Certifico, que por D.<sup>no</sup> Joaquin Gonzalez de Bustamante se acudió al Excmo. Ayto. á mae. de D.<sup>no</sup> Pedro de la Puente dueño de una casa sita en esta parte calle de la precedera de S.<sup>to</sup> Pablo esquina á la del Escorial señalada con el n.<sup>o</sup> 18 y nava.<sup>a</sup> 443 en solicitud de licencia p.<sup>a</sup> reedificar dha casa con arreglo al plan que presentaba formado por el Excmo. de obras D.<sup>no</sup> Miguel Gutierrez. En su virtud y la de lo inform. en su xarhon por el Sr. Reg.<sup>do</sup> Comisario del Cuartel y Arquitecto mayor, ha acordado S.<sup>to</sup> E. en 22 de este mes conceder la licencia q. se solicita con la condicion precisa de q. las mencionadas fachadas que son de entramado, débil, y q. en guiso p.<sup>a</sup> de aguar el piso 3.<sup>o</sup> se contruyan de nueva planta en toda su altura con arreglo á las ordenes de policia q. rigen en la materia; en cuyo concepto ambas fachadas deberán establecerse en linea recta sobre las q. actualmente ocupan; por la precedera de S.<sup>to</sup> Pablo en linea de ochenta y un pies, y por la calle del Escorial en la de ciento doce y medio pies, atando con las casas medianeras, todo bajo la observancia del diseño presentado y condiciones establecidas; y con las precisas circunstancias q. sigue el informe

Ha

que comete, y se pueda proceder a la execucion  
de la obra, doy la presente en Madrid a veinte  
y cinco de Junio de mil ochos<sup>tos</sup> veinte y tres.



Habilitado en nombre del Rey nuestro Señor,  
quitada la Constitucion en 23 de mayo de 1823.

Madrid 23 de  
Julio de 1823.

Por Regidor del Cuartel de las Maravillas.

Don al. por  
Arquitecto Mayor Don  
E. Nava el Pío-  
orim. que expide,  
con su dictamen.  
debre elba y a  
a cuenta a E.

D. Joaquin Gonzalez de Bustamante, de esta  
M. de Villa de Madrid, en cumplimiento de lo mandado en  
la licencia que se ha concedido para la modificación de la casa  
Corridera de S. Pablo esquina a la calle del Real número  
48. manana 21 de 2, da parte a V. se halla ya colocada la can-  
teria, para que visto por el Arquitecto mayor, se pueda continuar  
hacia el principal como esta mandado. Madrid 28 de Julio de 1823.

Reynalte

Don Comisario

Joaquin Gonz. de Bustamante

He visto y reconocido la fantemia sentada en la casa a que se trata,  
qual se alla con arreglo a lo prescrito en la Licencia que  
Concedio a el interesado; por lo qual no allto incombimiento en que continue en  
la construccion de lafachada. Madrid 28 de Julio de 1823.

Hagan presente a E. Madrid 28 de Julio de 1823. Don Lopez Aguado

Reynalte

Julio de 1823.

En su Ayuntamiento

Visto y unare á los antec<sup>tes</sup> de  
Licencia



Habilitado en nombre del Rey nuestro Señor,  
quitada la Constitucion en 23 de mayo de 1823.

Regidor del cuaxel alay maravillosos  
Mad. 6 de Agosto de 1823

se al Sr. D. Joaquín González Puttamante, vecino a  
steito mayor p<sup>a</sup>. Haga el reicono ena. M. H. Villa, en cumplimiento x lo manda-  
ento q<sup>d</sup> se pide y do en la licencia que se ha concedido p<sup>a</sup> la Redifi-  
cho remita en dic cacion x la casa conxedera a S<sup>n</sup> Pablo esquina a  
men p<sup>a</sup> hacerlo la Calle del Escorial n<sup>o</sup> 13. manzana 4<sup>a</sup> 9.  
esente a V<sup>e</sup>

Reynalte

Sr. Comisario

Visto y reconocido lo gundo en expo, como esta mandado. cuaxid  
truido en esta casa ha 7. de Agosto de 1823.

el Curio del p<sup>o</sup> p<sup>o</sup>al, lo que se halla con Joaquín González Puttamante  
glo a la licencia que se le concedio y no halla inconveniente en que  
que hasta aronar la fachada con el Alva. = Madrid 7 de Agosto de 1823.

Hagase presente á V<sup>e</sup> Reynalte

Juan Lopez Aguado  
Ma-

2.º/3 de Agosto de 1823.

En su Ayuntamiento

Señalado, y unare al Exped. de Lic. a

*[Signature]*

Habilitado en nombre del Rey nuestro Señor,  
dada la Constitución en 23 de mayo de 1823.