

Policia y Ornato publico

1824

1^a 59—43.

El Apoderado del Sr. Marq. de Espinosa
 pidiendo liz.^a para la contruⁿ de un trozo
 de fachada accesorio a la f.^a de franca
 pertenex^{te} a la casa f.^a del Prad
 N.^o 4 M.^o 227.



Como Señor

Madrid 23 de Nov.^{ra} de 1824
El Coronel retirado D.^h Francisco de Regoa Apoderado
del Sr. Marqués de Lepinardos se ve expone: Que
En su Ayuntamiento. Dando cumplimiento a un decreto del Sr. Correg.^{do} de
Pase al Sr. Regidor Comisario del Cuartel para q.^{ue} oyendo al Arquitecto ma-
yor informe lo q.^{ue} se le ofusca
santa cumplim.^{to} a un decreto del Sr. Correg.^{do} de
ta demolición de un trozo de pared en la calle de
Francos accesorias de la casa n.^{da} 4.^a manzana 227 de
la del Prado propia de D.^h Sr. Marqués q.^{ue} estaba ruina-
da, y deviendo ser laberinto, como que empezó a ve-
rificarce, con solidez y en igualdad con lo demás
que permanece sin menoscabo.

ABC. Suplica la sala orn y licencia conser-
vada de q.^{ue} pondrá q.^{ue} construir la obra conforme al dise-
ño de el Arquitecto agremio en la parte que le toca y debe ejecu-
tar el Arquitecto D.^h Silvestre Perez; merced q.^{ue}
espera se ve. Madrid 22 de Nov.^{ra} de 1824.

Señor Comisario.
Francisco de Regoa
Conseg.^{do} al decreto de V.^{ta} y al q.^{ue} prede del Com.^{do} Ayuntamiento, i visto y reconocido la
ineacion q.^{ue} deberá observarse en la construcción del trozo de fachada accesorias en la
calle de Francos perteneciente a la casa n.^{da} 4.^a manzana 227, calle del Prado q.^{ue} ad-
ministra D. Fran.^{co} Oliva, con arreglo al plan q.^{ue} presenta firmado p.^{or} el Arquitecto
Silvestre Perez, q.^{ue} a de dirigir la obra, y en su consecuencia digo: q.^{ue} D.^h trozo
fachada deve establecerse en linea recta los cuarenta y cuatro, y tres cuartos
pies q.^{ue} tiene de extension desde el trazo macho de su derecha, q.^{ue} forma el segun-

do, y techos lince, atando con la cara medianera de la higuera,
en cuyo supuesto, no me se ofrece reparo alguno acerca de la concesion
de la licencia q.^a solicita el interesado, oaso la observancia del dese-
ño presentado, mediante estas arregladas; pero con las precisas circun-
stancias de q.^a los cimientos han de construirse de piedra pedernal con
mezcla de cal y arena sobre terreno firme, y dandolos suficiente pro-
fundidad, y cuatro pies de grueso hasta el enrase del plan terreno
en donde señalándose medio pie de cada lado, se ventará el Localo de
Cantería, de tres pies de altura lo menos, y oasos tres de tiron
resultando dos hiladas descubiertas en el punto mas elevado de
la calle, continuándose hasta el mas vapo, sin q.^a falen enca, en
ningun punto del descenso. Sobre el referido Localo, y con el mismo
grueso de tres pies, seguira de fabrica de ladrillo, con mezcla de
cal, y arena, el cuerpo vapo hasta la imposta del piso principal
y de la misma fabrica hasta el alero, siendo los arcos de puer-
ta, y ventanas de ocho. piso principal, del propio material, y
los humbrales de las puertas cocheras, de medias varas conda-
sin entramado alguno, señalándose en ambos pisos, lo suficiente
p.^a el aniento del alero, q.^a sera de madera descubierta, compuesto
de oblixon, canecillos con tocadura, y corona superior motada, y
canelones de plomo, vi ofadelata, con verdaderos q.^a arroyen la
aguas fuera de las lomas de la acera, colocados en termino
q.^a no ostant a plomo de los faroles del alumbrado, recibiendo
las boquillas, cavalleros y respaldos con yeso. Las Guardillas de la
lumbre, se situaran a plomo del filo interior de la fachada
sin antepecho volado sobre el alero, dejando los valcones del
piso principal de un pie de budo, siendo de altura de tres
pies y tres cuartos, y el intervalo de los valcones de seis de

dos, y las patillas, recibidas en el grueso de la pared, un pie p.^a
lo menos, y mas de oasos separadas del vivo de la luz de la
ventanas. En las puertas, no habra vatierte ni pedaneo q.^a sal-
ga del filo exterior de la fachada, p.^a q.^a no impida el transito
pp.^a deviendo abrir aquellas hacia lo interior de la posesion
En la acera, se ventaran lomas de piedra de medio pie de grueso
y tres de altura, sin q.^a en ellas puedan haberse lumbrales
orizontales a los ostanos, deviendo colocarse en las mochetas
de las puertas, y dejando p.^a ultimo rebocada la fachada de un
tem.^a con arreglo a un buen oas de construccion. Pero como
el Com.^a Ayuntam.^a se halla en el mismo. encargados de la po-
licia, buen aspecto de los edificios, y de la seguridad pp.^a po-
dra cuando guste el Sr. Corregidor, y cavallero regidor del
Cuartel, mandar, se reconosca e informe sobre el estado de la obra,
sin embargo, q.^a el dueño devira dar aviso luego q.^a este ostan-
da la Cantería, para practicar el primer reconocim.^a 2.^a des-
pues de enrasado el piso principal; y 3.^a cuando se halle la
fachada coronada con el alero; p.^a q.^a ejecutados conste p.^a ellos
haberse cumplido cuanto el Com.^a Ayuntam.^a tiene resuelto
sobre el particular. Madrid 7, de Diciembre de 1824,

Madrid 6 de Mayo 1825

Que Cuentas del Com.^a a S. p. p. h. a. bin
lo otima Concesion de la licencia q.^a se solicita, en
q.^a lumbre el Com.^a a quanto en el.

Ante mi

Ante mi

Max

Nº 10 de Dic.^o de 1824.

En su Ayuntamiento.

Concedese la Lic.^a que se solicita con arreglo á lo q.^o se informa.

[Signature]

Informado en 7 de
Diciembre de 1824.

Uguado

[Signature]

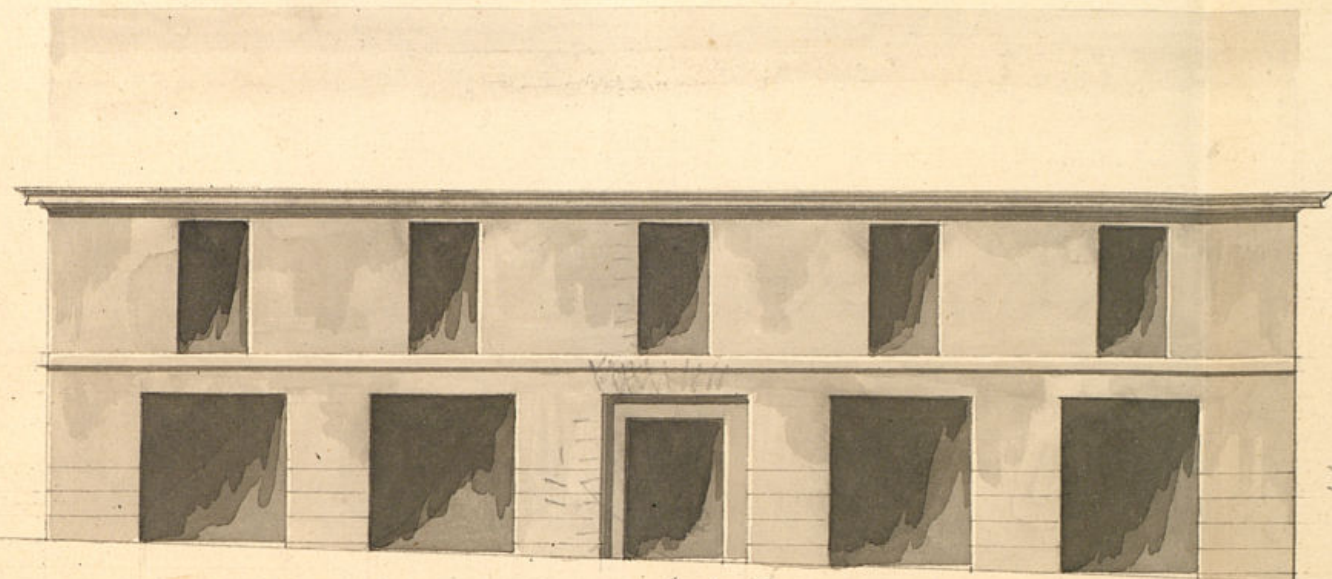

Fachada de la casa del Sr. Marques de Espinardo.

planta.

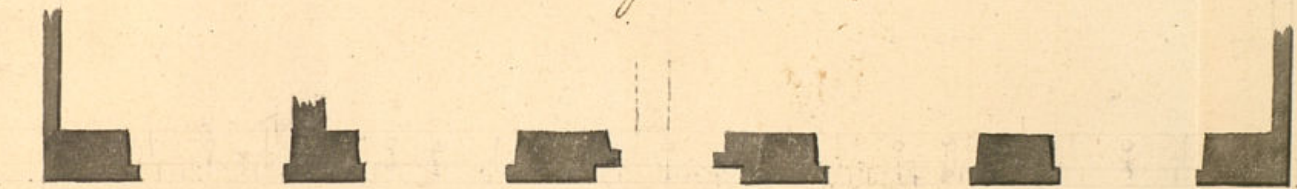

Calle de Francos.



Mad. 20 de junio de 1822.

Perez Garg.

[Signature]

D.ⁿ Miguel de Llama. Ita

Certifico; que por el Coronel D. Fran.^{co} de
Oteyza, apoderado grab del Sr. Marq.^o
de Espinardo se acudio al Excmo. Ayunta-
miento en solicitud de licencia para la con-
struccion de un muro de pared en la Calle
de Franco, accionieg a la casa n.^o 4 m.^a
227 dela del Prado propia de dho. Señor
Marques con arreglo al Plan que pre-
sentaba firmado por el Arquitecto D.
Silvestre Perez: En cuya inteligencia
y la de lo informado en su rason por los
Sres. Regidor Comisario del cuartel y Ar-
quitecto mayor ha acordado S.E. en el
celebrado en 30 de este mes conceder la li-
cencia que se solicita estableciendo dho.
muro de fachada en linea recta los 46 y
 $\frac{3}{4}$ pies que tiene de estension desde el 3.^o
macho de su derecha q. forma el segundo,
y tercer hueco atando contra casa medianera
dela izquierda y con las precisas circun-
stancias &c. = sigue el informe.
Y para que conste y pueda proce-

deve a la execucion de la obra doy
la presente Madrid 12 de Dic. de
1826