

Policia y Ornato Pub.<sup>co</sup>

1821

1<sup>a</sup> 59-46.

Sobre conceder licencia a D. Luis  
Curiado, para construir nueva fa-  
chada en su casa Calle de Precia-  
dos n.º 3 m.º 382 y solicitud del  
mismo en el acto del reconocim.<sup>to</sup>  
para levantar g.<sup>to</sup> 3.º en otra casa



*Fachada de la casa q.º en la calle de  
 Preciados se distingue con el num.º 9 en la man.ª 382  
 propia de D.º Luis Viado.*

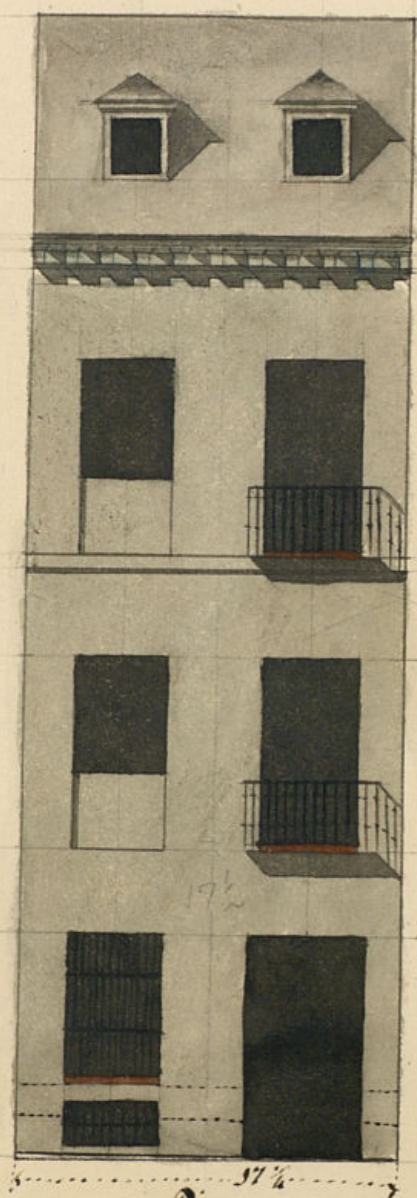

*Informado en 3 de Abril  
 1824  
 Viado*

*Madrid 27 de  
 Marzo de 1824  
 Don Juan Viado*

*Escala de Pies castellano!*





Exmo. Señor

Madrid 6 de Abril de 1824.

Pase al Sr. Regidor Com.  
del Cuartel p.<sup>a</sup> g.<sup>a</sup> oyendo  
al Sr. Arquitecto mayor in-  
forme lo q.<sup>e</sup> se le oyerá y  
parezca.

Luis priado Duero de la casa que en la  
Calle de Preciados de esta Villa y Corte  
de Madrid se distingue con el n.<sup>o</sup> 3. de la  
Manzana 382. Presenta a V.E. el diseño que  
manifiesta la decoracion exterior de la nueva  
fachada que se ha de construir para q.  
previo el reconocimiento de abstraccion, me-  
dida, y aspecto publico, que demuestre se  
sirva V.E. dar la Licencia para reali-  
zar la indicada nueva obra en lo que  
recivira especial favor Madrid 27 de  
Marzo de 1824.

Luis Criado

Consignase al deuto de c. d. y al que precede  
del Com. supramto. i visto y reconocido la licen-  
cia que devia observarse en la construccion de la nueva fachada que D. Luis  
Criado intenta edificar en su casa n.<sup>o</sup> 3. manzana 382, Calle de Preciados, con  
arreglo al plan que presenta firmado por el teniente arquitecto mayor de  
esta N. H. V. D. Juan Antonio Cuello, que a de dirigir la obra, y en su  
consecuencia digo: Que dicha fachada debe establecerse en linea recta, los  
diez y siete y cuatro pies que tiene de extension, arando con las casas  
medianeras. En cuyo supuesto no se me ofrece reparo alguno a cerca de  
la concesion de la licencia que solicita el interesado bap la obraban-  
cia del diseño presentado mediante estas arreglado; pero con las pre-  
cisas circunstancias de que los timientos han de construirse de piedra



perpetual con mezcla de cal y arena, sobre terreno firme, dándole suficiente profundidad, y curcio pies de grueso hasta el enrase del plem terreno, en donde retallándose medio pie de cada lado, se sentará el Local de Canteria de tres pies de altura lo menos, y el tizon de oxos tres, poco mas o menos, resultando dos hiladas descubiertas en el punto mas elevado de la calle, continuandolas a nivel hasta el mar bajo, sin que falten estas en ningun punto del descenso. Sobre el referido Local, y con el mismo grueso de tres pies, seguirá de fabrica de ladrillo con mezcla de cal y arena el cuerpo bajo hasta la imposta del piso principal, y de la misma fabrica en todas las alturas, siendo los arcos de puertas y ventanas del propio material sin entramado alguno, ni humbrals de madera, retallándose un cuarto de pie por lo interior en cada piso de los superiores, de forma que resulte el piso segundo de dos pies y medio para el aniento del Alero que será de madera descubierta, compuesto de Soleron, Canecillos con locada y corona superior moldada y canalones de plomo u oja de lata, con vertederos que arrojen las aguas fuera de las loras de la acera, atesados intermedios que no oxentan a plomo sobre los faroles del alumbrado reoviendo las boquillas, cavalleres y respaldos, con yeso. Las guardillas se situarán a plomo del filo interior de la fachada sin antepechos solados. Sobre el alero, defendiendo los valcones del piso principal de pie y medio de buelo y uno, los del segundo siendo de altura de tres pies y tres cuartos, y el intervalo de los valantres de sus dedos, y las patillas reovidaren la pared un pie por lo menos, y mas de oxo separadas del vito de la luz de las ventanas. En la puerta, no habra vatiende ni pedraneo que salga del filo exterior de la fachada para que no impida el transito publico, debiendo habra aquella hacia lo interior de la posesion. En la Acera se sentarán loras de piedra de medio pie de grueso y tres de salida, sin que en ellas puedan habra lumbreras horizontales a los botanos, debiendo colocarse en la moqueta de la puerta, y vertical al otro buelo de la fachada: defendiendo esta por ultimo rebocada decentim, con arreglo a un buen orden de constitucion. Pero como el Com. ayuntam<sup>to</sup> de haya esclutibam<sup>te</sup> encargado de la policia, buen aspecto de los edificios y de la seguridad publica podrá cuando guste el S.<sup>to</sup> Corregidor, y Caballero Regidor del Cuartel mandar que reconozca e informe sobre el estado de la obra. Sin embargo que el dueño deba dar aviso luego que este sentada la canteria para practicar el primer reconocim<sup>to</sup>: Segundo, despues de enrasado el piso prin

cipal; y tercero, cuando se halle coronada la fachada con el alero, para que practicados estos reconocim<sup>tos</sup> conste por ellos haberse cumplido quanto el Com. ayuntam<sup>to</sup> tiene resuelto sobre el particular = Madrid. 8 de Abril de 1824.

Ant. Lopez Aguado

Madrid 24 de Abril de 1824

En su Ayuntamiento  
Concedese la licencia que se solicita con arreglo a lo que se informa, y para levantar piso tercero segun los informes que se unen a este expediente.

B



Sr. Regidor Comis.<sup>o</sup> del Ayuntamiento de S. Martin

28 de Abril de 1824

Don Luis Criado dueño de la casa que en la calle de  
 Preciados se distingue con el n.<sup>o</sup> 9 de la M.<sup>a</sup> 4782  
 a V. Exponiéndose en el acto al reconocimiento, alinea  
 Reg.<sup>o</sup> Comis.<sup>o</sup> a V. Exponiéndose en el acto al reconocimiento, alinea

Señalando con y demás que p.<sup>a</sup> levantar en la casa dicha por  
 el Ayuntamiento en la tarde de este día ha determinado, el que  
 se levante sobre el plano o decoración dispuesto  
 un c.<sup>o</sup> 3.<sup>o</sup> y mediante no ha de causar deformidad  
 y ha de ser con arreglo al diseño presentado para  
 la decoración formada por el Teniente Arquitecto  
 Mor que suscribe

Supp. a V. que para el tiempo en que el Sr. Arquitecto  
 Mor informe sobre la anterior solicitud, lo que  
 si fuese con respecto a esta, en lo que recurra mor.  
 Madrid 7 de Abril de 1824.

Luis Criado

Como Arq.<sup>to</sup> de la obra.

Manuel Manifi

Cuest.

decia: que no hay inconveniente que debe la fachada de dicha casa hasta la  
 altura de un tercer piso sobre el principal y segundo que manifiesta el  
 plan formado para su construcción de nueva planta; pero con la precaución



condicion de que el retallo por la interior de este piso y los inferiores devesa ser arreglado hasta dos pies y medio de grueso, sobre el cual, deve sentar el alero en los terminos que se prescribe en la licencia de la construccion de otra fachada sobre la cual inframo con esta fecha. Madrid 8, de Abril de 1824.

M. lo. a. A. de 1824

Ant. Lopez Alguado

Se concede la licencia que en la pract. int. se solicita, bajo las condiciones que se han por el 1.º Arg. mayor en el inframo ante

Lienzo

D. Miguel de Llamas & Co.

Certifico que por D. Luis Criado dueño de una casa sita en esta Corte, Calle de Preciados n.º 3. m.ª 382 se acudio al Excmo. Ayuntamiento de esta M.ª P.ª Villa en solicitud de que se concediese licencia para edificarla de nueva Planta con arreglo al Plan que presenta ba firmado del Arquitecto D. Juan Antonio Cuervo. En su inteligencia y la de lo informado en su razon por el Sr. Regidor Comisario del Cuartel y Arquitecto mayor, ha acordado S. E. en 24 de este mes conceder la licencia que se solicita con arreglo al plan presentado estableciendo otra fachada en linea recta los 17 y  $\frac{1}{4}$  pies que tiene de extension atando con las casas medianeras; y con las precisas circunstancias = Sigue el informe

Ma

A si mismo le ha concedido licencia al Excmo. Ayuntamiento para que devese la fachada de otra casa hasta la altura de un 3.º piso sobre el principal y 2.º que manifiesta el Plan formado para la construccion de nueva Planta y con las precisas circunstancias = Sigue el informe

Y para que conste y se pueda proceder



a la ejecución de la obra doy la  
presente en Madrid a 28 de Abril  
de 1824