

1824

Policia y Ornato publico

1^a 59-47.

D.ⁿ Pedro Gomez de Poras due-
 ño de la Casa Calle de Cabestros
 n.^o 6 m.^a 66, sobre licencia
 para continuarla de nueva plan-
 ta

Pedro Gomes de Azevedo

Señor Comisario.

Ayuntamiento de Madrid. Consignante a el decreto de

de N.º 1.º y á el que precede á S.º E. el Ayuntamiento he visto y
condono la abstinencia que deberá observarse en la construc-
ción de la nueva fachada que D.º Pedro Gomez de Cueva
intenta edificar en la casa num.º 6.º de la Plaza de la
Calle de Cabestrero con arreglo á el Plan que presenta
firmado por el Arquitecto D. Juan Miguel Vialan Valde
que ha de dirigir la obra, y en su consecuencia
Digo: Que dicha fachada debe establecerse en línea re-
ta los 29 pies y un cuarto que tiene de estension a-
tando con las casas medianeras, En cuyo supuesto
no me se ofrece reparo alguno acerca de la conve-
nien- de la Simia que solicita el mencionado vaso
la observancia del dueño presentada mediante esta
arreglado, pero con las previas circunstancias de
que los cimientos an de consistir de Piedra pederna
con Mezcla de Cal y arena, sobre terreno firme den-
dote suficiente profundidad y quatro pies de grueso
hasta el enras del Plan terreno, en donde adelantando
medio pie de cada lado, se levantará la cornisa de tres
pies de altura lo menos, y otros tres de tirón resaltan-
do dos itadas descubiertas en el punto mas elevado
de la calle, continuandolos a nivel hasta el mas
bajo sin que falten estas en ningún punto

del terreno, sobre el referido Local y con el mismo gru-
so de tres pies seguirá la Fachada de Ladillos el
cuyo caso hasta la imposta del piso principal, de
la misma Fachada en todas sus aberturas, siendo
los Arcof de Puertas y Ventanas del propio ma-
terial sin entramado alguno ni umbrales de madera,
retallándose un cuarto de pie por lo interior en cada
piso de los Superiores de forma que resulte el piso se-
gundo de dos pies y medio de grueso para el ariento
del Aleno que será de madera descubierta compues-
to de Soleros Caneillos con toldura y Corona supe-
rior moldada y Canales de Plomo u Gadelata
con Cerdos que arrojen las aguas fuera
de las Losas de la Azena colocados entramados
que no viertan aplomo sobre los fanos
del aluminado recibiendo las boquillas Cava-
lletes y repartos con yeso, las guardillas se situa-
rán aplomo del filo interior de la fachada
sin antepecho. Volado sobre el Aleno, dejando
el Balcon del piso principal de pie y medio de buelo,
y uno los del Segundo, siendo de altura de
tres pies y tres cuartos y el intervalo de
los Balambres de seis dedos recibiendo las

Parillas en el ganero de la Puera en pie
lo menos y mas de otros separados del vivo
de la luz de las Ventanas, en las Puertas
no havrá vacante ni pedáneo que salga
del filo Esterior de la fachada para que no
impida el tránsito público, debiendo abiair
aquellas hacia la intencion de la posesion.
En la Azera se sentarán Losas de Piedra
de medio pie de grueso y tres de Salida, sin
que en ellas puedan abiair lumineras oia
Zornales à los obreros, debiendo colocarse en
las Nichos de las Puertas y recorriendo
p.º ultimo la fachada decentem. E. con arreglo
a un buen Orden de Continucion, pero como
S. E. el Ayuntamiento. se halla excludum.
encargado de la Policía, buen Aspecto de los
Edificios, y de la Seguridad publica podran
quando queren el Señor Conde y Cavalle-
ro Regidor del Duque mandan que se
recomacen e informe sobre el estado de
la obra, sin embargo que el dueño

devenia dar aviso luego y ante sentada la fachada
para practicar el fin reconocido. Segundo despues
de entrado el pio jornal. y teniend quando se
halle coronada la fachada con el Alero puer
que practica de otro reconocido, como pond
ellos havense cumplido quanto S. E. tiene de
suelto sobre este particular. Madrid y Junio
8 de 1824.

Ant. Lopez Aguado

Madrid 9 de Junio de 1824.

De confirmacion con quanto propone el Sr. Arquitecto mayor en su anterior
informe dese cuenta al Excmo Ayuntamiento para la expedicion de
la correspondiente licencia en la forma acostumbrada.

Lopez

Fachada correspondiente ala Casa Calle de Cabesixenos num.^o 6.
de la manz.^o 66. propia de D.^o Pedro Gomez de Rozas.

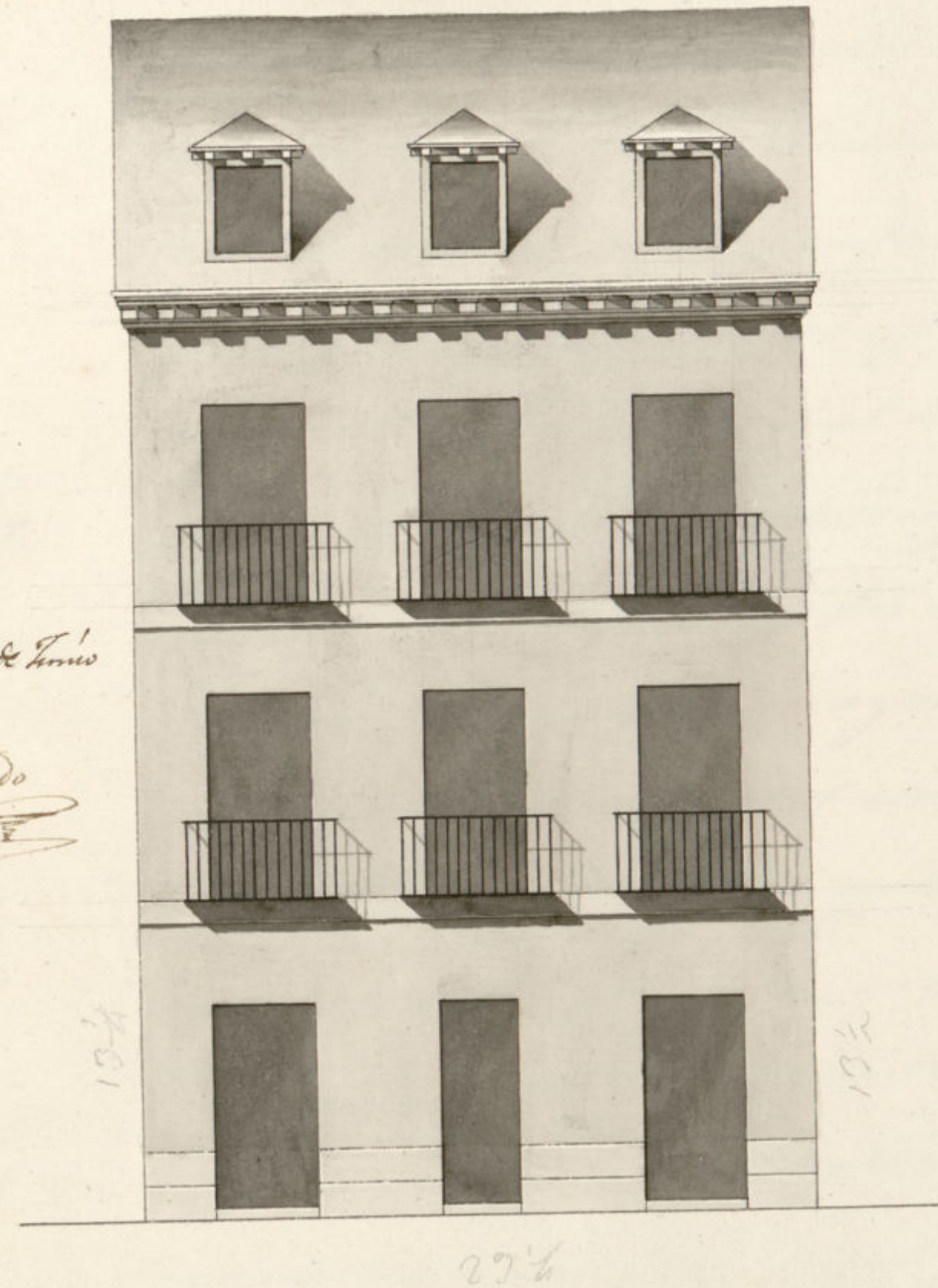

terminado en 8 de Junio

1824.

Vigilado
J. E.

Madrid 31 de Mayo de 1824.

Juan Mig.^o de Melan
Valdes.

10 20 30

D. Miguel de Llama &c

Yo, el Sr. Miguel de Llama, quien por D. Pedro Gomez de Borja
dueno de la casa n.º 6 de la m.ª 66 sita en la
Calle de Cabestreros se acudio al Excmo Ayun-
tamiento en solicitud de licencia para con-
struir de nuevo planta en fachada con arre-
glo al plan que presentaba firmado por el
arquitecto D. Juan Miguel de Inclan. En
cuya inteligencia y la de lo informado en
su favor por el Sr. Regidor Comisario del
Cuarte y Arquitecto mayor ha acorda-
do S. E. en 12 de este mes concederla licen-
cia con arreglo al plan que presenta, es-
tableciendo otra fachada en linea recta de
29 p. y $\frac{1}{2}$ que tiene de extension atando con
las casas medianeras y con la paccia y
circunstancias &c. sigue el informe

Y para que con te y se pueda proceder
a la ejecucion de la obra doy la presente
en Madrid a 14 de Junio del 1824

Q. Hyacinth & L. 2

1874
 a la memoria de los señores
 de la Real Academia de Ciencias Exactas y Físicas
 de Madrid
 29 de Julio de 1874
 Yo, D. Juan de Dios Rodríguez, Secretario de la
 Academia, certifico que el Sr. D. Juan de Dios
 Rodríguez, ha sido admitido a formar parte de
 la Academia de Ciencias Exactas y Físicas de
 Madrid, en virtud de la Real Cédula de 1874
 que en este sentido se ha expedido.
 Dado en Madrid, a 18 de Julio de 1874.
 Juan de Dios Rodríguez, Secretario.