

Policia y ornato pub<sup>co</sup>

132A

1<sup>a</sup> 59 — 50.

Sobre construy. <sup>n</sup> de frente de la fachada de una  
 Casa sita en la parroquia de S.<sup>ta</sup> Genovevita, y  
 vuelve ala de la cruz señalada con el n.<sup>o</sup> 12  
 de la Manz.<sup>a</sup> 211, prop.<sup>a</sup> de D.<sup>no</sup> Prospero Jimenez



SELLO DE  
OFICIO



4. MRS  
AÑO 1824

*Madrid a 1.º de Junio*

*Señor Presidor*

*Madrid 23 de Abril de 1824* El Celador de Policía Urbana q.º subscibe, da a V.º p.º  
y p.º me el Arquitecto como, en la Calle de la Cruz, casa n.º 12 de la manzana  
Mayor. *Tachona*  
211 q.º Administrador D. Juan Abonera, se halla una  
porción de pared en el cuerpo bajo de la fachada  
desprendiéndose, y varias grietas en esta, y p.º he-  
bitan los daños q.º puedan causar al Público. lo he  
interado del decrto. a V.º y parte de *Señor Comisario*  
do por el Celador de Policía D. Bra- *Madrid 23 de Abril de 1824* *Paulo Rodríguez*  
lio Rodríguez; he reconocido exteriormente la fachada de la casa  
n.º 12, Manz.ª 211, Calle de la Cruz y vido a la casa de D.º  
Jeronimo. En la qual se alza el pie derecho de la izquierda de la Puerta que sirve de entrada  
a los pios, amenazando ruina, desplomada aquella parte y toda la fachada en general, por su  
mala construcción y dársele gruesos; por lo que a p.º de V.º se le ha mandado que el Admin-  
istrador una certificación de Arquitecto Aprobado, en la que manifieste el estado de seguridad, tanto  
interior como exterior, y en un Plan los gruesos desplomados y materiales que es compuesta  
y a continuación las obras que deben hacerse p.º que quede con la solidez necesaria; en la in-  
teligencia de quedar el dueño o Admin. y Arquitecto que certifique, responsable, a las con-  
secuencias y resultas que sobrevengan. Fue es quanto por Mera devo manifestar a V.º = Ma-  
drid 23 de Abril de 1824

*Madrid 24 de Abril 1824*

*Int. Lopez Aguado*  
El Administrador de la casa, que se cita, presente lo cert. p.º de Arq.º  
aprobado en Plan que se propone por el Arquitecto Mayor, en los  
terminos expresados en el art.º 1.º de la ley en el prentorio de la casa  
de deceso n.º, quedando responsable a los p.º de V.º, y la de-  
mas en su ejecución pueda producir.

*Tachona*

*Señor Presidor*

*En cumplimiento a la orden de*



Yo hee saber la providencia q. la motiva, o el Administrador de la referi-  
do Casa y con consecuencias presenta la Adjunta Certificac. y el Mtro. a-  
probado por la R. Academia, por lo q. V. determinara lo que estime con-  
veniente. Madrid 30 de Abril de 1824. El Celad. y. pa. V. p. a.

Brasilio Rodriguez  
*[Signature]*

D. Miguel Gutierrez, Mtro. de Obras aprobado por la R. Aca-  
demia de S. Fernando &c.

*Vigado*  
Digo, q. con fecha de 23 de Abril he dado una certifica-  
cion, del estado de seguridad ynterior y exterior, de una  
casa sita en la Calle de la Cruz, q. vuelve ala Camara de S.  
Excmo. senalada con el N.º 52. de la Mans.ª 255. propia  
de D.º Frayssas Ximenez de esta vecindad, sin haver visto  
el informe del Sr. Arquitecto Mayor, en q. pedia, plano  
de dha, y q. se diga las obras, q. se necesitan hacer  
para q. quede con toda seguridad, y solidez; y en el  
dia cumpliendo con el informe de dho. Sr. Arquitecto  
Mayor, presento el plano de dha fachada tal y como  
existe demostrando en el corte de dho. el grueso y des-  
plomo q. tiene, manifestado en la linea perpendicular  
de puntos, q. son 7. dedos.

Dha fachada hace un quebranto o curva  
en su linea rematandose medio pie como manifesto  
en su planta, su construccion es de entramado de que-  
so de tercia tapicado de lasco a excepcion del  
punto q. tiene metodo de fabrica de ladrillo con sus  
talladas de sillera como demuestran en el plano. del  
güeso de dos pies y medio hasta el q.º p.º, como  
y qualm.º el alarido en toda su linea de fabrica de  
ladrillo con el güeso q. manifesta, el plano en  
su corte en la planta subterranea, y en el dia para  
q. dha fachada pueda subsistir se hace indispen-  
sable hacer de fabrica de ladrillo mejorando sus



dos hilos de contexta en toda su linea de dho que  
hasta el q.<sup>to</sup> pñal hasta intercal con la Plastera del  
angulo, y el resto hasta el q.<sup>to</sup> 2.<sup>o</sup> repone si es ne-  
cesario los pños derechos del entramado. en toda la ex-  
tension q.<sup>ta</sup> ha manchado con tinta encarnada.

En quanto a lo demas me remito en un todo  
alo dho en mi primera certificacion, q.<sup>ta</sup> es quan-  
tengo q.<sup>ta</sup> de cir bajo mi ynteligencia. Madrid  
6 de Mayo de 1824

Miguel Gutierrez

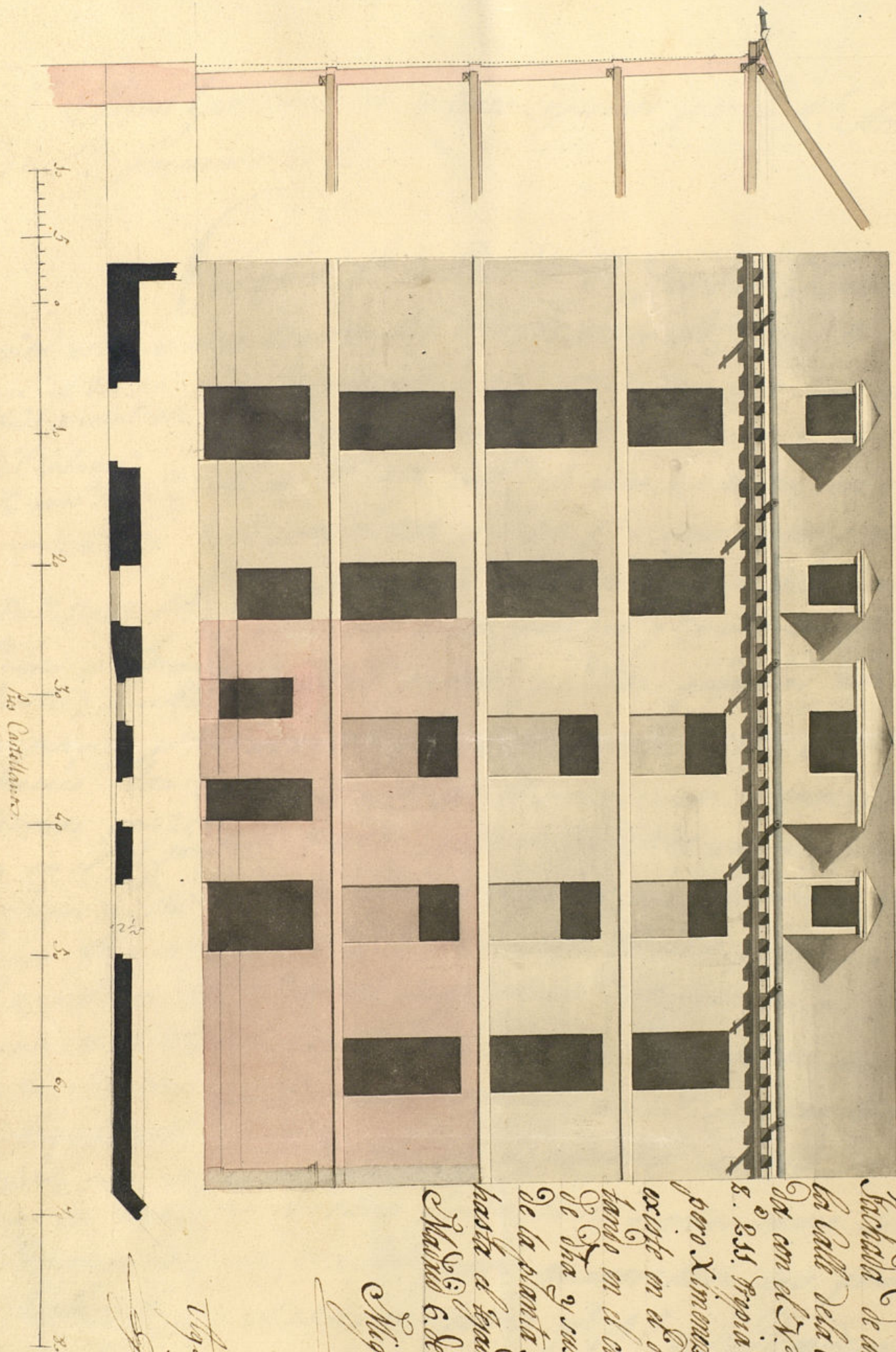

Tratado de una Casa en  
la Calle de la Cruz, con al-  
tad con el N.<sup>o</sup> 32. de la Ma-  
s. 2.<sup>a</sup> 33. Propia de Sr. Juan  
pero Ximenez, tal y como  
existe en el dia, manifi-  
tando en el corte, el grueso  
de dha y sus alturas des-  
de la planta, subterráneo  
hasta el tejado

Madrid 6 de Mayo de 1824

Miguel Gutierrez

Uyruad



D.<sup>no</sup> Miguel Gutierrez, M<sup>o</sup> de Obras Aprobado por la R.<sup>a</sup> Academia  
de S.<sup>no</sup> Fernando &c.

Certifico, q.<sup>ue</sup> de orden de D.<sup>no</sup> Joaquin Jimenez de  
Recibi esta ces-cion de esta M.<sup>a</sup> Villa, se reconoció detenidamente  
típica el día 30- el estado ynterior y exterior de una Casa sita en esta  
corte y su Calle llamada de S.<sup>no</sup> Gerónimo y baste en an  
El Celador 2 gulo agudo ala Calle de la Cruz, señalada con el N.<sup>o</sup> 30,  
Braul Rodriguez 2 gulo  
delá Manz.<sup>a</sup> 255. y digo, q.<sup>ue</sup> a pesar de las quebras  
se manifiestan en la fachada de la Calle de la Cruz  
no amenaza ruina proxima q.<sup>ue</sup> pueda perjudicar a  
Vrso a lo an seguridad publica; por lo que se proceden  
cedentes; buelto  
la parte p.<sup>ra</sup> el asiento q.<sup>ue</sup> hizo el linimento de d<sup>ha</sup> fachada  
debucio por en sus sobanos q.<sup>ue</sup> se notó ruina de fábrica de la  
extremos con el q.<sup>ue</sup> cuando esta se reedifico en sus dos extremos  
y solo en el día se necesita reparar la arca el g.<sup>to</sup> p.<sup>ra</sup>  
el Arquitecto guardando la alineacion de uno y otro extremo  
Mayon q.<sup>ue</sup> a lo enclor si a caso hay algun deterioro en sus p.<sup>ra</sup> deca  
umino x 3.<sup>o</sup> diábolos pues debe de ser en tramado de la cia se  
hecho buelta q.<sup>ue</sup> lo manifiesta el grueso de sus cañones q.<sup>ue</sup>  
Arquitecto permanecen en su primitivo asiento, sanos y  
diábolos, con un  
lusion x todo sin ninguna huída, tanto a estas como los ma  
Documentos de los de Suelo, pues representan las quebras  
tahonas en el exterior ruina, q.<sup>ue</sup> p.<sup>ra</sup> y verdaderam.  
no existe, es quanto puedo decir bajo mi  
mi ynteligencia. y para q.<sup>ue</sup> conste doy  
Señor Comisario.  
Ensignante al de



cueto de v.s., y  
a las certifica-  
ciones, y plan que  
presenta D. Pro-  
pero Jimenez due-  
ño de la casa n.  
82, mansana 238,

la presente q. firmo. Madrid 28 de Abril

de 1824.

Miguel Gutierrez

Carrera de don Sebastian, y buelbe a la calle de la Cruz, dese manifestar a v.s.: que  
vistas y examinados por mi, dicho plan, y escritos del Arquitecto D. Miguel Jimenez,  
devesa reedificarse la parte de fachada en su cuerpo vazo, y principal  
que se manifiesta en el plan, con lintal coronada, en la fachada por la calle de la  
Cruz, quitando el quebranto que hace la misma, en el tercer macho de su de-  
recha, como se demuestra en dicho plan en su planta, y continuando las dos  
filadas de cornisa demostradas en dicho plan a la parte de su derecha caso-  
las reglas que el mencionado profesor establece en sus dos certificaciones  
y plan, rubricadas por mi, en cuyo supuesto, de Servicio v.s. mandas, que sin  
perder momento y vazo la mas estrecha responsabilidad se de principio a  
las mencionadas obras continuandolas hasta su conclusion. Madrid 28  
de Mayo de 1824.

Ant. Lopez Aguado

Madrid 9 de Mayo. 1824

Que cuenta en Ayuntamiento para q. se conceda, si tiene  
abrir, la licencia que se solicita, observandose los estatutos  
q. en el art.º infrante le manifiestan,

Excmo.

Excmo.

Madrid 19 de Mayo de 1824.

En su Ayuntamiento.

Concedere licencia p.ª la reedificac.ª de la parte de fachada de la  
Casa q. se expresa en los terminos q. refiere el Arquitecto ma-  
yor; procediendose a estas obras inmediatamente; de lo q. se  
entere al dueño o admor de ella p.ª el Celador de Policía ur-  
bana de aquel Cuartel.

Excmo Señor

Encumplimto al anterior Decreto de V.E. hice saber al dueño de esta

Casa la prohibicion q. la misma, y la q. se dio quedaba enterado. Ma-  
drid 23 de Mayo de 1824.

El Celador de Policía Urbana y Sanidad D.º

Braulio Rodriguez de Cien

Excmo.



0000

11

12

13

14

15

16

17

18

19

20

21

22

23

24

25

26

27

28

29

30

31

32

33

34

35

36

37

38

39

40

41

42

43

44

45

46

47

48

49

50

51

52

53

Ayuntamiento de Madrid

Encargado del interior D. E. Juan Carlos de Borja y de