

Policia y Ornato pub^{co}

1823

1^a 59-6

Dⁿ. Simón Gonzalez, Dueño de una casa
sitá en la Plaz.^a de las Saleras n.^o 3 M.^o 280
t^{er}. liz.^a para la construy.ⁿ de una cochera
y granero en ella.

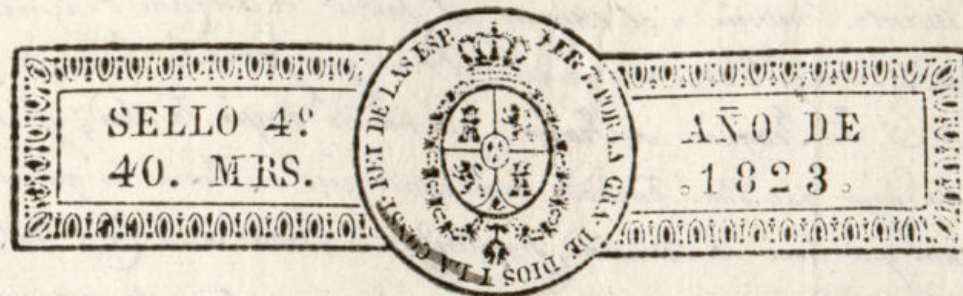

Habilitado en nombre del Rey nuestro Señor,
quitada la Constitucion en 23 de mayo de 1823.

Excmo. Señor.

Madrid 18 de
Nov. de 1823.

Por acuerdo del Excmo. Ayuntamiento.
Pase al Sr. Comis. del Cuartel, para que oyendo al Sr. Arquitecto mayor informe lo q. se le ofrezca y parezca.
D. Simon Gonzalez, Dacno de una casa en esta H. V., sita en el convento Real de las Salesas y su Matricula, señalada con el numero 3 de la manzana 2da., hace presente a V.E. tiene necesidad de construir una cochera y un granero sobre ella en el extremo del Jardin de la nombrada casa por no tener donde colocar sus carros a cubierto de la intemperie, la cual ha de ejecutar con arreglo al diseño que acompaña firmado por el Arquitecto Académico de merito de la R. Academia de San Fernando D. Jose Joaquin Izoconiz, vajo cuya direccion y asistencia se construirá la citada obra. Solo que

El Sr. Comisario de V.E. Supp. se sirva conceder la correspondiente licencia para la construccion de la expresada obra, previas las diligencias de estilo: en lo que recibirá nro. Madrid y Nov. de 1823.

Encomienda la estimacion que deba otorgarse a la construccion de la misma fachada y la chaca y granero que D. Simon Gonzalez

Simon Gonzalez

+ 26 de No-
viembre de 1823.
En su Ayunta-
miento.

Concedere la li-
cencia pedida con
arreglo a lo in-
formado p.^o el
Sr. Regidor Co-
misario del
cuartel y Ar-
quitecto mayor.

intenta construir a el extremo del Jardin a su casa Plazuela de las Salasaga
n.º 23. Man.ª 28.ª con arreglo a el Plan que presenta firmado por el Arquitecto
to D. José Joaquín de Troconiz que ha de dirigir la obra; y en su consecuencia
da digo: que dicha fachada sea establecida en línea los quarenta y quatro
pies que tiene de extension, siguiendo la línea a la Casa Contigua y la pa-
ra el Jardin de la mencionada Casa; en cuyo supuesto no me se opone N.º
a alguno nueva o la locucion a la Licencia que solicita el interesado, va-
la Obsecancia al dueño presentado mediante estas Arreglado: pero con las
precisas circunstancias de que loscimientos han de construirse en Piedra pe-
dernal y mezcla de Cal y Arena, sobre terreno firme, dandole suficiente
profundidad y quatro pies de grueso hasta el cimiento al Plan terreno: en
donde retallandose medio pie de cada lado, se sentara el Local a fantasia
correspondiente. Sobre el referido Local y con el mismo grueso y tres pies
de altura se fabrica de adobillo con mezcla de Cal y Arena, el cuerpo bajo
hasta la imposta del piso principal y retallandose un quarto de pie por lo in-
terior, siguiendo en la misma fabrica hasta recibir el Alero, que sea de
Madera descubierto, compuesto de Solera, Caneclillos con fachona y corna
superior. Moldada y Canaleses al Plomo u ya de Lata, con vertederos que
pasen las Aguas fuera de la Casa y de la Alameda, colocados en terminos
que no vistan aplanos estos Pasos de Alumbrao, recibiendo las boqui-
nas de laballeros y respondan con Baco. En la Puerta sea abantriente en el dintel
que cubra el filo exterior a la fachada para que no impida a el transto
de los coches, dejando sobre aquella traveza lo interior a la Puerta. En la Alameda
se sentaran Losas de Piedra a medio pie de grueso y tres de altura, y marcando
por ultima la fachada descubierto con arreglo a un buen orden de la construccion.
Heo como el Excmo. Ayuntamiento se alla escludiendome encargado de la Policia
en este aspecto, a los Dignos y de la Seguridad Publica, podra quando guste el
Sr. Comisario y Javallos Regidor del Cuartel mandare que reconozca e in-
forme sobre el estado de la obra, sin embargo que el dueño mantenga e in-
forme sobre el estado de la obra sin embargo que el dueño devesa dar
algun luego y este sentada la Cartera para practicar el primer reons-
cimiento, siguiendo luego que este entrase el piso principal y tenerlo quando se
alla, coronada la fachada coronada con el Alero, para que practicares como por
ella obra cumplido quanto el Excmo. Ayuntamiento tiene resuelto sobre el par-
ticular = Madrid 23 de Noviembre de 1823 = lo tachado por Vago no

Mad. 26 de
Nov. de 1823 vale

Está conforme
con lo q. dice el Sr. Arquitecto.

Ant. Lopez Alvarado
Joaquín

Madrid

Planta y Alzado de la Fachada que se intenta construir para
la cochera, en el extremo del Jardin de la Casa de la plazuela
del Com.ª D. de las Salasas, señalada con el n.º 3 de la man.ª 28.ª
propia de D. Simon Gonzalez

firmado en 23 de Noviembre
1823 =

Alvarado

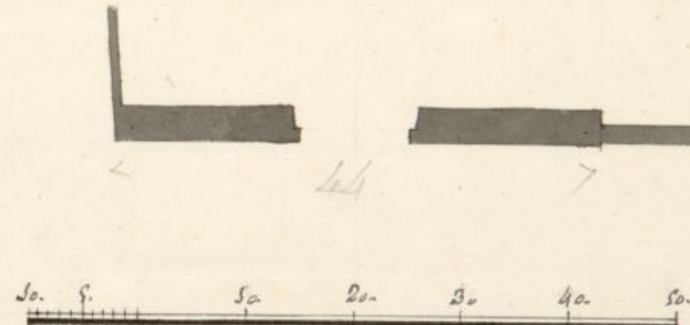
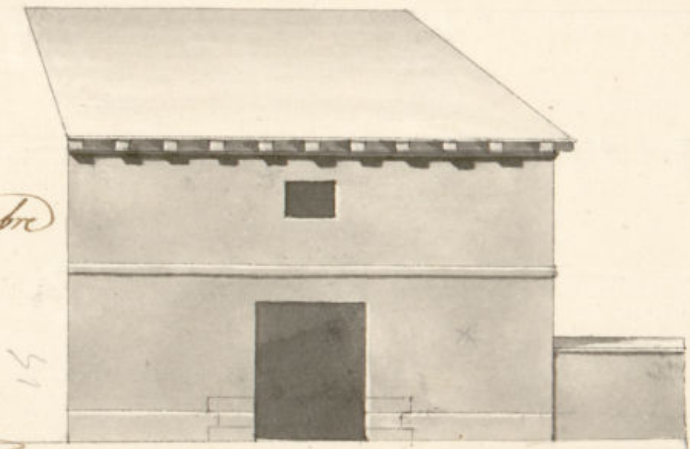

Pico Castellano.

Madrid 11 de Octubre
de 1823.

José Joaquín de
Troconiz

Ayuntamiento de Madrid

D.^o Simon Gonzalez, dueño de una
casa sita en el con^{to}. R^o de Salazar
y la Plaz^a n^o 3 m^{na} 280, solicita
q^{ue} S^{ra}. le conceda l^{ic} p^a construir
en ella una cochera, y granero
con arreglo al plan q^{ue} presenta
firmado por el Arq^{to}. D. Jose Joaquin
Frocomiz.

A los S^{res}. Comis^{arios} del Cuartel,
y Arq^{to}. m^{or} no se les ofrece
reparos bajo las reglas que
prescriben

1-59-6

D. Miguel de Llama L^a

Certifico que por D. Simon Gonzalez, dueño de
una casa sita en el Convento R^o de las Albas
y su plaza señalada con el n^o 3 de la man-
zana 280 se acudio al Ex^{mo} Ayuntamien-
to solicitando licencia para construir una
cochera y un granero sobre ella en el estremo
del jardin con arreglo al plan que presentaba
del Arquitecto D. Jose Joaquin Frocomiz. En
su inteligencia y la de lo informado en su razon
por el Sr. Regidor comisario del Cuartel, y
Arquitecto mayor: ha acordado S. E. en 26
de este mes conceder la licencia que se solicita
con arreglo al diño que presentaba establecien-
do d^{icha} fachada en linea los 45 pies que tie-
ne de estension siguiendo la linea de la casa
contigua y la cerca del jardin de la mencio-
nada casa, y con las p^{re}visas circunstancias
L^a sigue el informe

Y para que com^{en}te y se pueda proceder a
la execucion de la obra doy la presente en
Madrid a 28 de noviembre de 1823.

