

Policia y ornato pp.<sup>co</sup>

1824.

1<sup>a</sup> 59 — 60.

D. Mateo Cabrera, como Marido de d.<sup>a</sup> Maria  
Sebastiana de Xedo, dueña de la casa N.<sup>o</sup> 3. de la  
Manz.<sup>a</sup> 173. en la f.<sup>a</sup> de las platerias, sobre licen-  
cia p.<sup>a</sup> construirla de nueva planta.





Exmo. Sr.

Mi querido como marido y conjunta  
persona de D. Maria Sebastian de Vico  
poseedora de una casa en esta corte situada  
con el n.º 3 manz. 173. en la calle de las Platerias  
a V.E. con su mayor respeto expone: que alandose  
por repetidas providencias dadas por la Policia  
y una de la misma, en el caso de tener que  
rehabilitar la fachada par. de la mencionada  
casa, cuya obra se ha de hacer por el Arquitecto  
D. Antonio Herrera de la calle por quien ha  
firmado el adjunto dictamen.

A V.E. Sup. tenga la bondad de mandar se expida  
la correspondiente licencia para poder verificar  
dicha rehabilitacion, como asi mismo, se señale  
sitio para apilar los materiales, por en ello ver-  
sica singular merced. Madrid 30 de Junio del 84.

Moreno

Maria Sebastian

Señor Comisario.

Consignante al decreto de V.E. y al que precede del Exmo. Ayuntamiento  
minto he visto y reconocido la alimacion que deviene observando  
en la continuacion de la nueva fachada que D. Marcos Sabina



intenta edificar en maza num 3. Manz. 173. Calle  
de las Platerías con arreglo a el Plan que presenten  
firmado p.<sup>o</sup> el Arquitecto D. Antonio Herrera de la  
Calle, que ha de dividir la Obra, y en su consecuen-  
cia digo: Que dicha fachada debe establecerse en línea  
recta los crines y tres pies que tiene de estension a  
tando con la que corre de la Fachada de la num.  
5.<sup>o</sup> de la propia Manzana que se esta edificando  
y la de la num. 1.<sup>o</sup> de la misma, entrando por  
la medianía de la derecha un pie y quanto y por  
la de la izquierda medio pie resultando de esta  
abertura del Pueblo un quadrilátero irregular  
que medida geometrica contiene de tres aplanas  
veinte y quanto pies que debería satisfacer su medida  
al respecto de ser una recta. Puesto valor en aquel  
punto. En cuyo supuesto no se me ofrece reparo a  
guno acerca de la lincion de la Lincia que  
solista el intencado vado la Obra num. de C.  
puero presentado, mediante estan arreglado, pero  
con las pocas circunstancias de que los muros  
han de construirse de Piedra Pedernal con mez-  
cla de Cal y Arena, sobre terreno firme, dan-  
doles suficiente profundidad y quatro pies  
de grueso hasta el curvas del Plan Ferrero

en donde se tallen medio pie de cada lado. Se-  
tan el Total de Contenia de tres pies de altura lo  
menor y otros tres de Tiron. Resultando por eluda  
veinte y en el punto mas elevado de la Calle, con-  
tinuandose amov el hasta el mas vasso sin que fal-  
ten estas en ningún punto del decurso. Sobre el  
refinado Local y con el mismo grueso de tres pies  
segunda de Fabrica de Ladrillo y Mezcla de Cal y Arena  
el Cuerpo vasso hasta la imposta del piso principal.  
y de la misma Fabrica en todas su alturas  
siendo los Arcos de Puertas y Ventanas del pro-  
pio material, sin entrarse algunos ni mimbres  
de madera, resultando p.<sup>o</sup> la intencion de cada piso de  
los superiores lo que se contiene necesario, de forma  
que resulte el piso principal de dos pies y medio  
para el Alento de el Aleno, que sera de Made-  
ra descubierta, compuesto de Solera, Caneillos  
con Escudera y Corona superior moldada  
y Canchales de Plomo u Opodelata con Caneillos  
que arropen los Aguas fuera de las obras



de la Azena colorados enterrados que no  
vayan aplomo de los Fandos del alumbado  
recubriendo las boquillas cavalleres y nes  
pulsos con Ven. La guand. de sentara aplo-  
mo del filo interior de la fachada sin  
Antepecho colado sobre el Alcan, de xando  
los Balones del pino pinal y segundo de pie  
y medio de buelo, uno los del tercero y me-  
dio los del quarto y las Carillas Accionadas  
en el guero de la pared impie p. lo menor  
y mas de otro separadas del vivo de la luz  
de las Ventanas, siendo de altura de tres  
pies y tres cuartos y el intervalo de los  
Balaustrados de seis dedos. En las Puertas no  
habra Cortina ni petoño que salga  
del filo exterior de la fachada p. que no  
impida al tranito publico de viendo almid  
aquellas hacia lo interior de la Portada.  
En la Azena se sentaran Lonas de Piedra  
de medio pie de guero y quatro de salido  
sin que en ellas puedan abrirse lum

buenas Onizontales a los Solanos, de viendo colocada  
en las Mochetas de las Puertas: de xando por ul-  
timo recocada la fachada decentement  
con Arreglo a un buen orden de Construcion  
Pero como el Excmo Ayuntamiento se halla exhu-  
vamente encargado de la Policia, buen aspecto de  
los Edificios y de la seguridad publica podra  
quando guste el Excmo Conregido y Cavallero Preside  
del Juanel mandado que reconozca e informe  
sine el estado de la Obra, sin embargo que el  
Excmo deba dar aviso luego que este sen-  
tado la Carteria p. practican el primer reu-  
miniento, segundo despues de enmendar el pino  
pinal y tercero quando se halla la fachada  
conocada con el Alcan para que practicado  
contre p. ellos haecense cumplido quant  
el Excmo Ayuntamiento tiene remembo sobre  
el particular. Madrid 7 de Julio de 1824.  
Madrid de Julio de 1824 (Ant. Lopez Aguado)  
En conformidad del N



Anterior informe) en cuarenta  
 repara en que se sirva a  
 dar esta licencia

Morales

Mad<sup>d</sup> 13 de Julio de 1824

En Ayuntamiento  
 Conceder la liz.<sup>a</sup> que se solicita, con arreglo  
 a lo q.<sup>e</sup> se informa; y a su tiempo abonarse  
 el terreno q.<sup>e</sup> dexa a beneficio publico.

*[Signature]*

Diseño para la fachada que se ha de construir en la Calle de las Platerías  
 Casa num. 5.

Manr. 173 2.

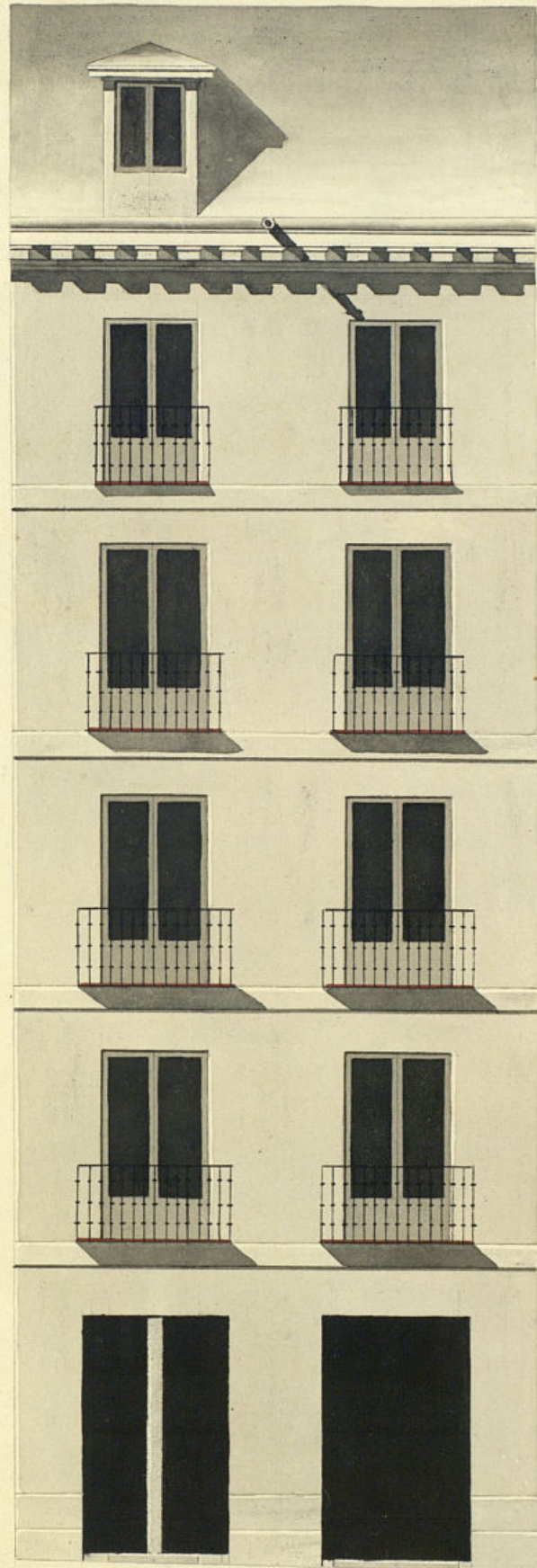

Informado en el  
 11 de Julio de 1824

atguado

10 5 0 1 2 30

Pas Castellana



20

Antonio de Herrera  
 de la Calle



a la execucion de dha obra, por la presente.  
Mad. 16 de Julio de 1824

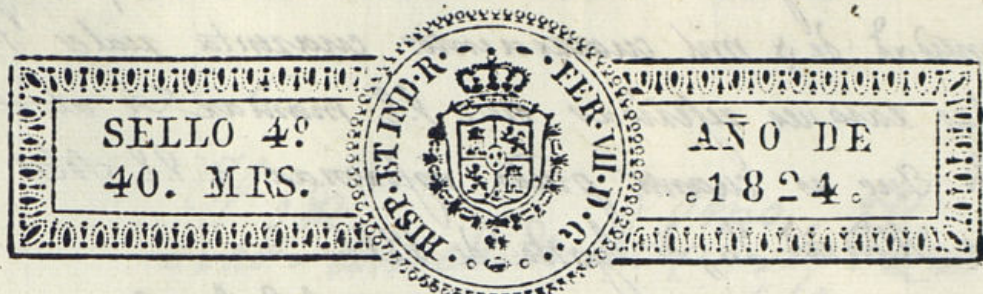

Exmo. Sr.

Mad. 19 de Agosto  
de 1824

Por acuerdo de la Junta  
de Prop. informe  
el Sr. Arquitecto ma-  
yor

*[Signature]*

Don. Señor

En cumplim.<sup>to</sup> del Acuerdo que se le concedió p.<sup>a</sup> la elevacion de la menci-  
de V.E. y enterado de la onada hecha, quedando a beneficio publico bien  
licitud de D. Mateo Cabreza, y quatro pies de tierra Superficiales que  
la duena de la casa n.<sup>o</sup> 3, al Vesperto de Cien y 2. cada pie hacen mil-  
manzana 173, Calle de las  
Platerias, como asi mismo  
de la Certificacion q.<sup>ue</sup> p.<sup>re</sup> Suplicante en la mayor indigencia acuna  
senta de la licencia q.<sup>ue</sup> se le los exesivos gastos que se le han originado  
le concedio para la dha. como V.E. mismo conozca) por lo tanto.

A. V. E. Sup.<sup>te</sup> Vindicam.<sup>te</sup> que en atencion a lo que M.<sup>a</sup> de  
dificacion de la fachada  
da deba manifestar a relacionado, se sirva dar su superior Vaden  
V.E. que efectibam.<sup>te</sup> por p.<sup>a</sup> que se le satisfaga la indicada cantidad  
la nueva alineacion de segun se le ha prometido al concederle la  
da a dha. casa, y conti.<sup>a</sup> ya dicha licencia puer en ello V.<sup>a</sup> vivira un  
guas resulto depar a singular beneficio. Madrid 17 de Agosto de 1824  
beneficio del publico, un  
Lucadilato irregular  
q.<sup>ue</sup> medido geometricam.<sup>te</sup>

*[Signature]*

contiene de area plana veinte y cuatro pies Superficiales de sitio, 16

Ayuntamiento de Madrid



cuales a el respecto de cuenta reales cada uno, componen  
la cantidad de 4 mil cuatrocientos cuarenta reales <sup>que</sup> por  
las razones referidas deve V.E. mandar se abone al in-  
teresado. Que es cuanto puedo informar a V.E. sobre el par-  
ticular. Madrid 20 de Agosto de 1824

Alm. Lopez Aguado

Madrid 27 de Agosto de 1824.

En Junta de Prop. y Econ.  
Haviendose oido en voce a los J<sup>res</sup> Procurados.  
se acordò se libre el importe de lo  
que se sitia q<sup>se</sup> expresan.

Hab<sup>do</sup> concedido el Ex<sup>mo</sup> Ay. desta M. H. C.  
licencia a D<sup>o</sup> Mateo Cabrera, como marido  
de D<sup>a</sup> Mari<sup>a</sup> Sotomayor de Uredo, poseedora  
de la casa n<sup>o</sup> 3 Man<sup>a</sup> 173, <sup>q<sup>a</sup></sup> construida  
de nueva planta; lo ha executado, ~~redu-~~  
~~ciendo~~ ~~XX~~ expand abenef<sup>o</sup> del p<sup>u</sup>b<sup>l</sup>co 24 pies  
de hito q<sup>se</sup> a precio de 60 r. cada uno segun  
valen<sup>as</sup> del Ex<sup>mo</sup> Ay. m<sup>o</sup> imp<sup>o</sup> tan 1440 r.  
Y habiendo solicitado a la Ex<sup>ma</sup> Junta de  
Prop. y Econ. el abono de la referida suma:  
ha acordado en la celebrada en 27 de este  
mes se libre la referida cantidad  
de q<sup>se</sup> de acuerdo de S. E. noticio a V.E.  
p<sup>a</sup> que conste en las cont<sup>as</sup> de su cargo,  
en intelig<sup>a</sup> de q<sup>se</sup> con esta fha se expide  
el oportuno libramiento  
Dios Pa. Mad<sup>d</sup>. 31 de Agosto de 1824

Des<sup>de</sup>  
Ser. Cont. de Madrid



