

1^a 59-74.Ayuntam.^{to} de Madrid.

1825.

Policia Urbana

Sobre construir se uneba plantael
 pito bajo de la casa Calle de la Palma
 alta num.^o 29 manr.^o 453. propia
 de D. Manuel de Salazar.

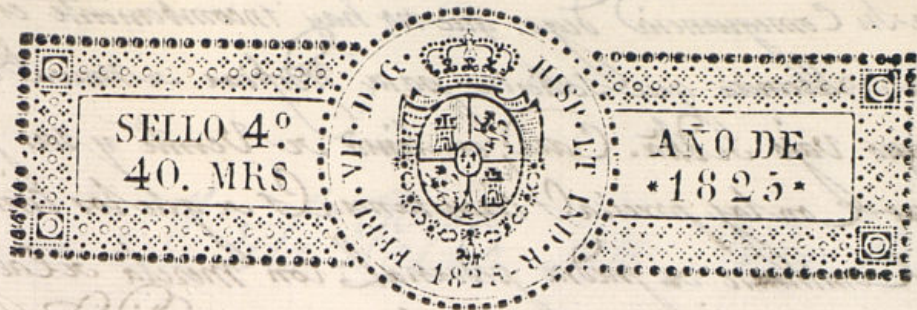

Exmo Ayuntamiento

Mad. 21 de Oct. de 1825

Por acuerdo del Ayuntamiento

Pase al Sr. Reg. Comisario

el suatel. p.º que oyendo

el Sr. Alcaide Mayor, vir

ame lo q.º se le ofrezca.

3

Madrid 23 de Oct. de 1825

Pase al Sr. Reg. Comisario

Mayor para q.º

se le ofrezca.

Por el Regidor del Sur

Piscera

Sr. Comisario

Comunicante al Decreto N.º y del que precede al Exmo. Ayuntamiento he visto

y reconocido la fachada de la Casa N.º 23, Manz. 453, Calle de la Palma alta,

en la qual D. Manuel Galarza dueño de ella, intenta construir el cuerpo vano,

o nueva Planta, con arreglo a el Plan que presenta firmado por el

Arquitecto D. Juan de Blas Molinero, que ha de dirigir la obra; y

D.º Manuel de Galarza, dueño de una casa en la ca-

lle de la Palma alta, señalada con el n.º 23 de la Manzana

453, presenta p.º su aprobación y licencia el adjunto plano

en que ha demarcado con la tinta rosada la obra que debe de ejecu-

tarse de nuevo en ella, bajo la dirección del Arquitecto aproba-

do por la R.ª Academia D.º Juan Molinero, operando que previ-

as las diligencias que son de ordenanza, se le de la competente li-

cenencia para su ejecución: Gracia que opera el suplicante de la

justificación de V. E. Madrid 20 de Octubre de 1825

Manuel de Galarza

Manuel de Galarza

en su consecuencia digo: que no hay inconveniente en que se le
 eda la licencia que solicita para edificar y nueva Planta el
 cuerpo bajo de dha. Casa, en linea de veinte y seis pies y quatu
 ro con las precisas circunstancias y que los cimientos han
 de continuarse y pueda pedernal con mezcla de cal y arena, y
 los muros fume dandolos suficiente profundidad y quatro pie
 s y grueso hasta el empuje del Plan Terreno, en donde retalla
 de medio pie a cada lado, se sentara el Portal y Cantaria
 a tres pies de altura lo menos y otros tres se fizon, resulta
 do dos plantas descubiertas en el punto mas elevado a la la
 continuandolas a nivel hasta el mas bajo, sin que falten en n
 gun punto del derribo. Sobre el referido Portal y con el mismo
 grueso a tres pies, se gura a fabrica de ladrillo con mezcla de
 Cal y Arena el cuerpo bajo hasta recibir el principal, siendo
 de tres y media y ventana el mismo material, sin entamar
 alguno ni umbrales de madera. En la Puerta no abra vatio
 ni pedana que valga al filo exterior a la Fachada para q
 no impida el tránsito Publico, deviendo abrir aquella hacia
 interior a la Puerta: dejando por ultimo coronada la Fachada
 con Alero de madera descubierta y coronada decentem^{te} con ar
 glo a una buena orden de costacion: deviendo el dueño dar a
 luego q. este sentada la Cantaria para practicas de grima
 combamiento y segundo quando se alla coronada la Fachada
 con el Alero, para q. los Ejecutados comite por ellos abusen luep
 do quanto el Regim. Ayuntamiento tiene resuelto sobre el
 particular. Madrid 28 de Octubre de 1825.

Madrid 3 de Nov. de 1825

Mediante lo que informo el Sr. Arq.
 tecto mayor, no hallo reparo en q. V. C. conceda
 a este interesado la licencia q. solicita, p. ejecutar esta obra.

El Jefe del Cuartel.

Ribera

Madrid 8 de Nov. de 1825.

Encueto

Concedere la licencia q. se solicita con arreglo a lo q. se infor-

ma

Casa Calle de la Palma Alta Num. 23 de la Man. 453.

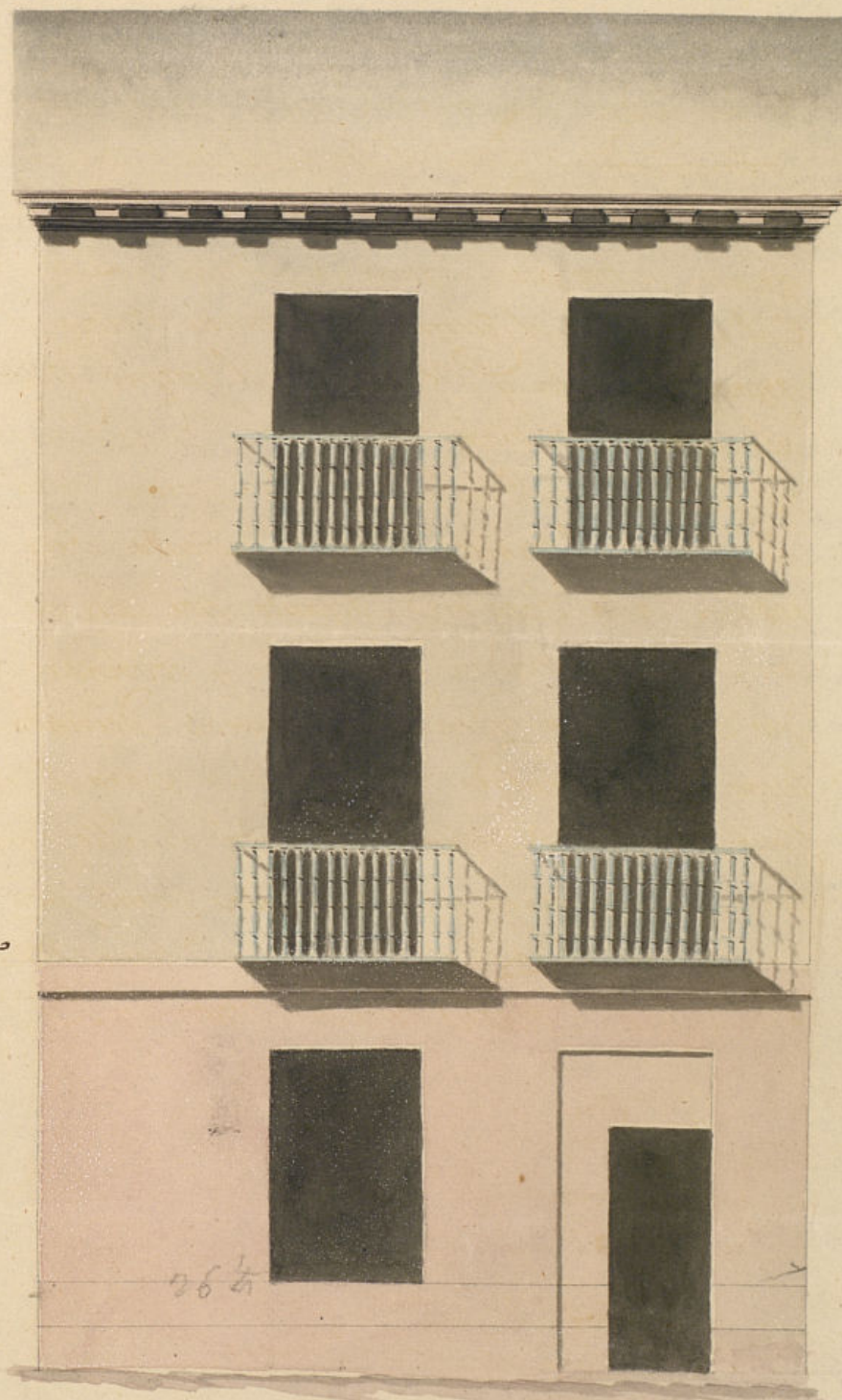

Informado en 28 de
 Octubre de 1825

Apurado

Ayuntamiento de Madrid

en su consecuencia digo: que no hay inconveniente en que se le
 conceda la licencia que solicita para edificar y nueva Planta et
 Cuespo bajo dicha. Casa, en línea de veinte y seis pies y qua-
 drado con las precisas circunstancias y que los cimientos han
 de continuarse y pudra pedernal con mezcla de cal y arena,
 los techos fume de maderas suficiente profundidad y quatro pie-
 tes grueso hasta el empuje del Plan Arxeno, en donde retalla-
 que medio pie a cada lado, se sentara el Corado y Cantaria
 de tres pies de altura lo menos y otros tres se fizon, resulta-
 do dos plantas descubiertas en el punto mas elevado a la la-
 continuandolas a nivel hasta el mas bajo, sin que falten en ni-
 gun punto del derribo. Sobre el Refugio Total y con el mismo
 grueso a tres pies, segura y fabrica de ladrillo con mezcla de
 Cal y Arena el Cuespo bajo hasta recibir el principal, siendo
 abas de Puerta y Ventana el propio material, sin entraner
 alguno ni umbrales ni madera. En la Puerta no abra vatio-
 ni pedáneo que calga al filo exterior de la Fachada para q
 no impida el tránsito Público, deviendo abrir aquella Puerta
 interior a la Capa: dejando por ultimo Coronada la Fachada
 con Aliso o madera descubierta y revocada decentem^{te} con can-
 glo a un buen orden de construcción: deviendo el dueño dar cu-
 lugo q. este sentada la Cantaria para practicar el grana-
 combamiento y segundo quando se alla Coronada la Fachada
 con el Aliso, para q. el Excutados Comite por ellos abase lumpy
 do quanto el Exmo. Ayuntamiento tiene resuelto sobre el
 Particular. Madrid 23 de Octubre de 1825.

Mad. 32 de Nov. 2 de 1825

Mediante lo que informo al S. Ato.
 quitecto mayor, no hallo reparo en q. V. E. conceda
 a este interesado la licencia q. solicita, p. ejecutar esta obra.

El Refidor del Cuartel.

Ribera

Madrid 9 de Nov. de 1825.

Encusado

Concedere la licencia q. se solicita con arreglo a lo q. se infor-

ma

Casa Calle de la Palma Alta Num. 23 de la Man. 453.

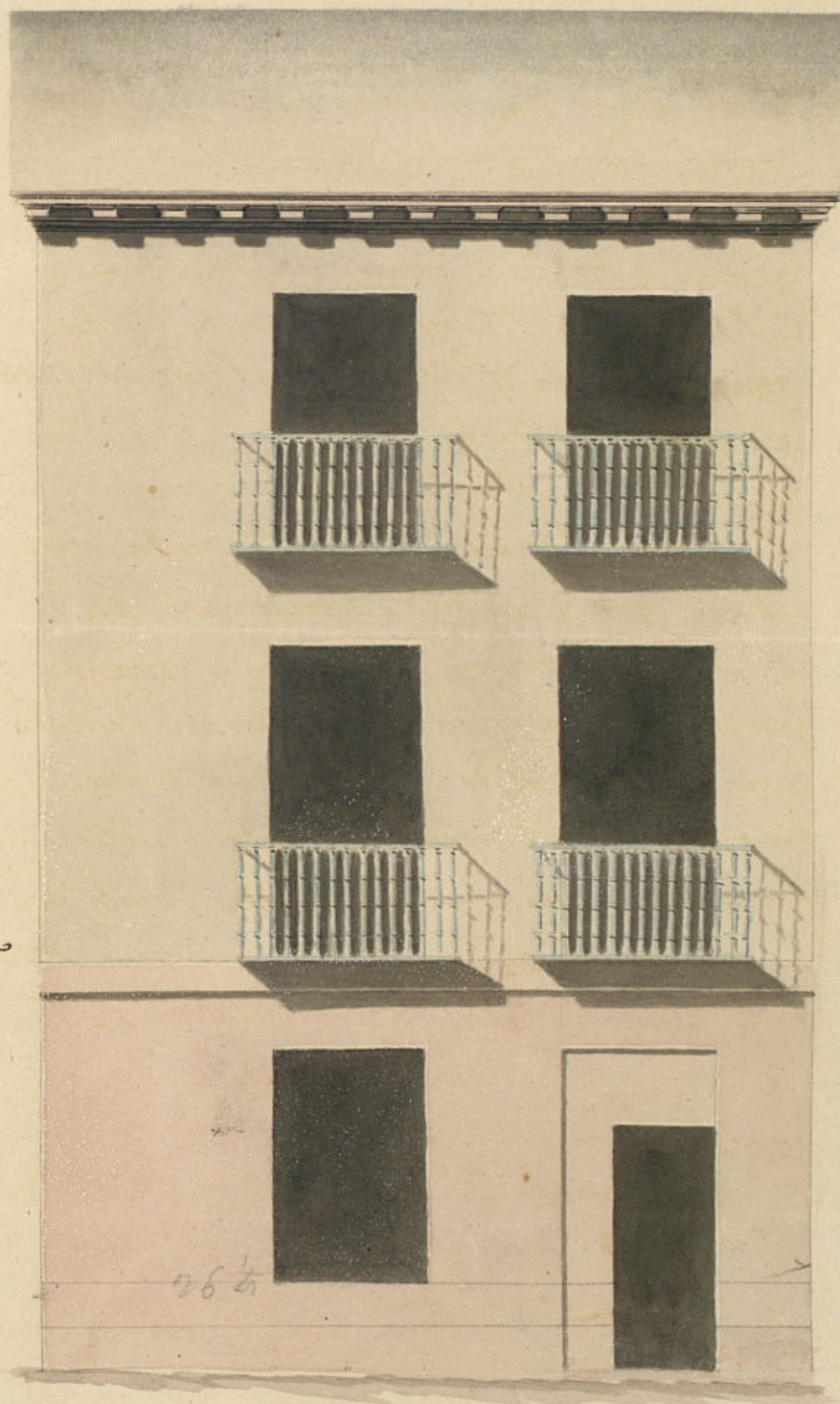

Informado en 28 de
Octubre de 1825

Aguido

Madrid 20 de Octubre de 1825.

to de Madrid 10 20 30 pies Castellano

Juan de Blas Molinero

D. Manuel Luciano de la Torre, Regidor hon.^o por. S. M.
de esta M. H. Villa y Secret.^o de su Excmo Ayuntamiento

Certifico que por D. Man.^l Galarza, dueño de una casa
en esta Corte C. de la Palma alta señalada con el
n.^o 23 manz. 453 se presentó un memorial á S. E.
exsolicitando de que se concediese lic.^a p.^a reedificar de
nueva planta el piso bajo de ella con arreglo al
Plan g.^o presentado formado p.^r el Arq.^{to} D. Juan de
Olas Castinero; en su vista y de lo informado
en su razon por los Sr.^{es} Regidor Comisario
del Cuartel y Arq.^{to} mayor acordó S. E. en cinco
del cor.^{te} conceder la referida lic.^a estableciendo dha
fachada en linea recta los 26 pies y cuarto g.^o
tiene de extension y con las precisas circunstancias
de g.^o los cimientos &c.

Sigue el informe del Arq.^{to} mayor hasta
su conclusion.

Para que conste doy la pr.^a y pueda
procederse á la execuc.^o de la referida obra
doy la presente en Madrid. á 9 de Nov.^o de
1825.

Por mi compañero el Sr. Torre.

