

Policia y hornato

1823

1^a 59-8.

Licencia ad. ^{no} Jose Garcia
Roso para levantar cuarto
rial en una casa en la Costami-
lla de Capuchinos N.º 18. man-
zana 304.

Fachada para la Costanilla

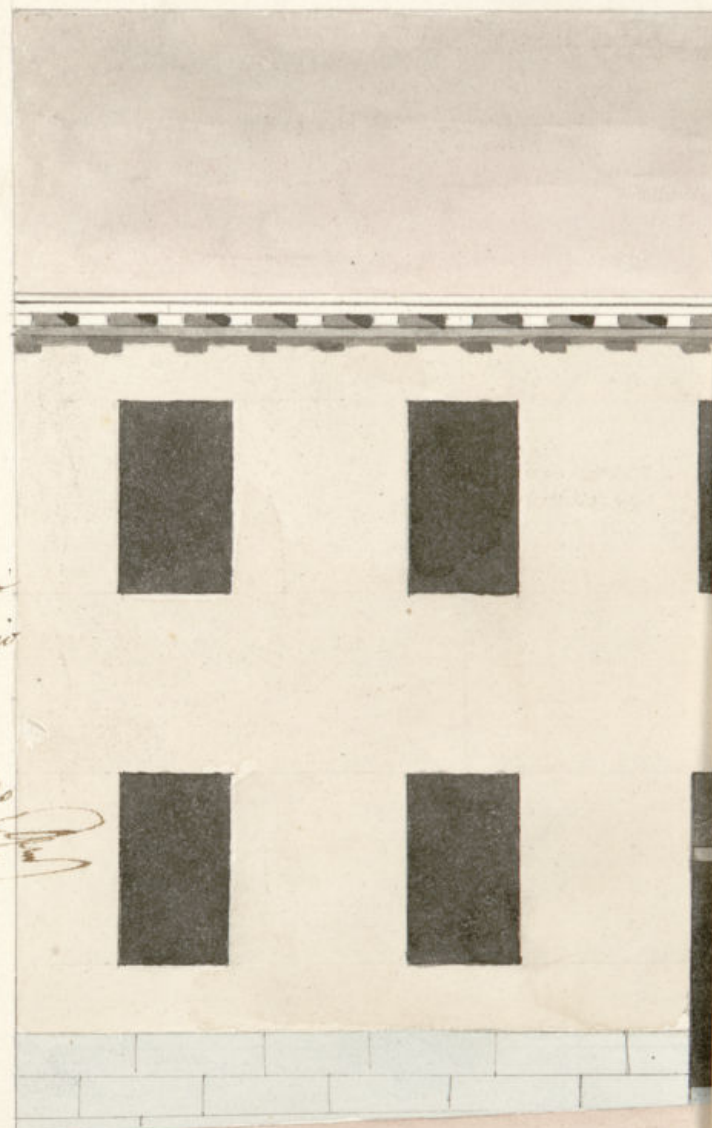

*Aprobado
2.ª Junio
1923*

Aprobado

[Signature]

5 10

Costa

Facada para la Capilla de los Capuchinos n.º 18. manz.ª 304

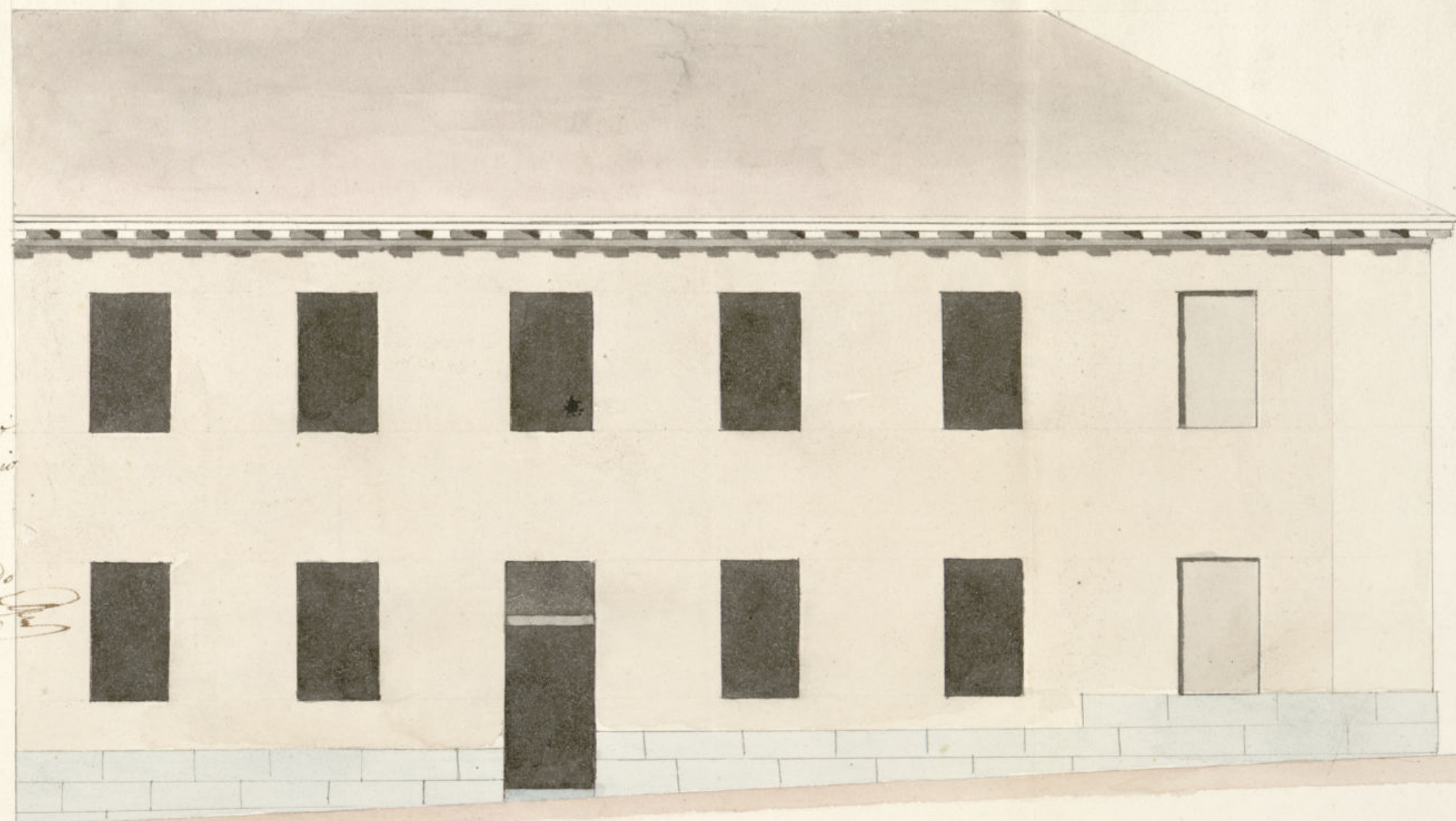

*firmado
2.ª Junio
1823*

*Agua de
J. B.*

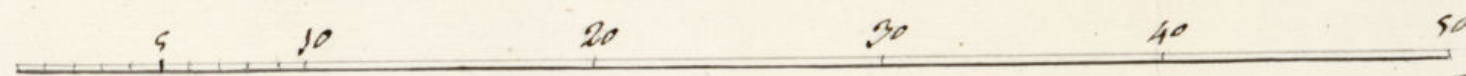

Escala de pies Castellanos

Joaquín Lucía Pico
30



Habilitado en nombre del Rey nuestro Señor,
quitada la Constitucion en 23 de mayo de 1823.

Como Señor

Madrid 12 de Junio de
1823.

Informe el Arquitecto
mayor

Comisario

cumplimiento del decreto
n.º 18, de 1823.

procede del
Ayuntamiento
visto y reconocido
en la Casa calle
de Marcos n.º 18, manz. 304, q.º hace esquina y
bu a la Cortanilla de Capuchinos, que D. Tor. Par.
Rojo, dueño de ella, está construyendo bajo la di-
rección del arquitecto D. Joaquín García Rojo, y
asimismo enterado del Plan que aquel presenta fir.

D.º Josef García Rojo, dueño de una casa
sitá en la calle de S.º Marcos, formando esqui-
na a la Cortanilla de Capuchinos señalada con el
Comisario del Cuartel
n.º 18, Manz. 304, a. V.E. hace presente
q.º teniendo licencia para construir un quaceta bajo.
cuya obra se halla ejecutada; solicita ahora, le-
vantar quaceta Principal por sea mas conforme a:
la decoracion publica; como asi mismo, meter la silla
isa en la Fachada de la Cortanilla; segun se mani-
fiesta en el diseño firmado por el Arquitecto D.º
Joaquin García Rojo; por lo q.º

ca se da el correspondiente permiso, para
la continuacion de su obra; en lo q.º se servirá singu-
lar. Madrid, 6 de Junio de 1823.

Josef García Rojo

mado por éste; debo manifestar á V.S. que mediante á que el anterior Gobierno cometió el absurdo de permitir que el referido Duero construyese esta casa con solo Piso Bajo, y sin Canteria en la Fachada por la Costanilla de Capuchinos, y por consecuencia sin los gruesos suficientes á cargar sobre ella Piso segundo, como está mandado, puede permitirsele el que en gral. levante el Piso Principal, realtzando con los Muros de Canteria la Fachada á la Costanilla, y coronando ambos con el Alero, que será de madera de caubierta, compuesta de Soleron, Lamecillo con tocadura y corona superior moldada y Canales de Plomo de Hoja de lata con vertaderos que arrojen las Aguas fuera de las Lomas de la Plaza, colocados en terminos que no viertan al Plomo sobre los Baños del Alambreado, recibiendo las Boquillas, Caballeros y Respaldos con Chus. Las Guardillas, si las hubiere, se situarán al plomo del filo inferior de la Fachada, sin Antepucho colado sobre el Alero, dejando los Balcones del Piso principal de un Pie de cielo, recibiendo las Patillas en el grueso de la Parú un Pie por lo menos, y mas de otro separadas del filo de la Loma de las Ventanas. En las Puertas no habrá Batiente ni Pildano que salga del filo exterior de la Fachada, para que no impida el tránsito Público, debiendo abrirse hacia lo interior de la Posicion. En la Plaza se sentaran Lomas de Piedra de medio Pie de grueso y tres de altura, sin que en ellas puedan abrirse Luminarias horizontales á los Sotanos, debiendo colocarse en las Mochetas de las Puertas, ó verticales á los dunnos luneros de las Fachadas, dejando listas por ultimo revocadas decentemente con arreglo á un buen Orden de Construcción. Por como el Exmo. Ayuntamiento se halla exclusivamente encargado de la Policia, buen aspecto de los Edificios y de la seguridad Publica podrá asi como guste el Sr. Corregidor y el batallero Regidor del Cuartel mandar que reconozca e informe sobre el estado de la Obra: sin embargo que el Duero deberá dar aviso luego que este entienda la Canteria para practicar el primer Reconocimiento y segundo cuando se hallen coronadas la Fachadas con el Alero, para que practicados estos Reconocimientos conste por ellos haberse cumplido cuanto el Exmo. Ayuntamiento tiene resuelto sobre el particular. = Madrid 12 de Junio de 1823.

Junio 1823
En su dy.
Conceder la
licencia q.
se solicita con
arreglo á lo in-
formado por el
Arquitecto m.
y 1.^o Comisario

Mad. 12 de Junio de 1823.

El Regidor Comisario se encargará de que en que se continúe la obra con los terminos q.
expresa el Arquitecto mayor, haciendo el
reconocimiento luego que esta en estado de obra.

Rafael de Roa

D. Mig. Yca

Certifico que D. Jose Garcia Profo dueño de una casa sita en la calle de S.^{ta} Marcos esquina á la Costanilla de Capuchinos N.^o 18. m. 304. se ha acudido al mismo Exmo. Ayuntamiento en solicitud de licencia para levantar quarto pñal en otra casa, como animismo me-ter la sueria en la fachada de la Costanilla segun el plan q.^o acompaña formado por el Arg.^{to} D. Joaqu.ⁿ Profo. En su inteligencia y la de lo informado en su-Parten por el Sr. Reg.^{or} al Cuartel y Arg.^{to} mayor ha-acordado S.E. en 13. de Junio del Corriente conceder la-licencia q.^o se pide vajo la obervancia al disen. que-mentado, sin embargo de que el anterior Gobierno co-metio el absurdo de permitir q.^o el ref.^o dueño continuie-se esta casa con solo piso vajo y sin canteria en la-fachada por la Costanilla de Capuchinos sin los gruesos-suficientes á cargar sobre ella piso 2.^o Como está mandado, y por consecuencia levantará el piso pñal realzando-á. Sigue el informe. Y p.^o q.^o como q.^o se pueda pro-ceder ala espea.ⁿ de la referida obra doy la presente en Madrid a 14 de Junio de 1823

Yca

Ant. Lopez Roa

Mad. 13 de Mayo Ayuntamiento de Madrid

