

1^a 59-85

Oficina y Armato Publico

1825

Al Sr. Juan de la Cruz Vides, dueño de la Casa
 num. 8. m. 18. en la calle del Espejo
 sobre licencia para construir de nueva planta
 en fachada.

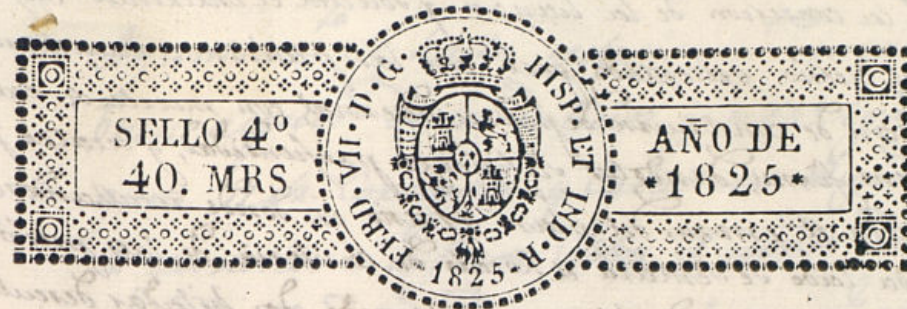

Como por

Don Juan de la Cruz Vides ^{reg.º de ipso}
Mad. 17. de Mayo de 1825. Como a N. E. hace presente: le corresponde una
Por acuerdo del Sr. Ayuntamiento. casa sua en la calle del Exepo, que hace fa-
chada y vuela a la plazuela de este nom-
bre, distinguida por la primera con el nú-
mero 418. Para de edificio de
nueva planta la fachada, que mira a
la dha plazuela con arreglo al diseño q.
presenta, firmado del Arquitecto D. Joaquín
García Rojo, y a cuyo cargo ha de estar
su dirección, para lo cual.

Informe el S. Ay.º. A N. E. Suplica le conceda la
correspondiente licencia, en lo que recibi-
ra merced. Madrid y marzo 18 de 1825.

Morales

Juan de la Cruz Vides

Señor Comisario

Consigne al decreto de V. E. y al q.º prelado del Sr.º Ayuntamiento, visto y reconocido la ali-
neación q.º debiera observarse en la construcción de la nueva fachada q.º D. Juan de
la Cruz Vides intenta edificar en su casa n.º 8, manzana 418, calle del Exepo q.
hace fachada, y buelva a la plazuela de este nombre con arreglo al plan q.º pre-
senta firm.º p.º el Arq.º D. Joaquín García Rojo q.º a de designa la dha y en su consecuen-
cia digo: q.º dha fachada debe establecerse en línea recta de treinta y nueve pies hasta
el ángulo en la calle del Exepo batiendo la p.º q.º le corresponda en línea recta entran-
do dos pies en el punto q.º forman las dos fachadas, q.º forman ángulo obrero de 76.º 3' p.
y 119 en la calle del Exepo donde este enanche en aquel punto de dos pies mas a la calle
cuando se rehúsiquen las dos fachadas, en cuyo supuesto no serne ofensa alguno

acerca de la concesion de la licencia q^{ta} solicita el interesado vapo la obra
vancia del diseño presentado; pero con las precisas circunstancias de q^{ta}
los cim^{tos} han de construirse de piedra picada, con mezcla de cal y arena
sobre terreno firme, dandolos suficiente profundidad, y cuantos pies de
grueso hasta el empuje del plan terreno en donde retallandose medio
pie de cada lado se sentara el local de contaxia de tres pies de altura
lo menos, y otros tres de tiron, resubiendo dos hiladas descubiertas
en el punto mas elevado de la calle continuandolos a nivel, has-
ta el mas vapo, sin q^{ta} falten enras, en ningun punto del descenso.
Sobre el referido local, y con el mismo grueso de tres pies, seguiran
de fabrica de ladrillo, con mezcla de cal y arena, el cuerpo vapo
hasta la imposta del piso principal, y de la misma fabrica en
todas sus alturas, siendo los arcos de puertas y ventanas del
mismo material, sin entramado alguno, ni umbrales de mader
ra, retallandose un cuarto de pie p^{to} la intexion en cada piso
de los superiores, de forma, q^{ta} unida el piso 2.^o de dos pies y medio
p^{to} el anento del alero, q^{ta} sera de maderia descubierta compuesto
de soleron, canchillos con tocadura, y corona superior moldada
y canelones de plomo, u oja de lata con bestidexos q^{ta} aseguren
las aguas fuera de las loras de la acera, colocados en trami-
nos q^{ta} no vistan a plomo de los faroles del alumbrado, reu-
viendo las boquillas, cavalleres, y repados con yeso. Las suan-
dillas, si las hubiere, se situaran a plomo del filo intexion
de la fachada sin antepiecho solado sobre el alero, desando-
los balcones del piso principal, de pie y medio de bruto, y uno
del segundo, siendo de altura de tres pies y tres cuartos
y el intervalo de los balaustras de seis dedos, y las patilla-
recibidas en el grueso de la pared un pie por lo menos, y
mas de otro, separadas del vibo de la luz de las ventanas.
En las puertas, no habra ventanilla ni pedana q^{ta} salga del
filo intexion de la fachada q^{ta} no impida el transito p^{to}
desiendo habra aquellas, acia la intexion de la portada. En
la acera se sentaran loras de piedra de medio pie de grueso
y tres de salida, sin q^{ta} en ellas, puedan haberse lumbrera
orizontales a los balcones debiendo colocarse en las mochetes
de las puertas, o verticales, al hueso del medio de la fachada
da, desando ena p^{to} ultimo rebocada decentem^{te} con arze-
glo a un buen orden de construccion. Pero como el domo.

Ayuntamiento. Se halla enclavado. encarg^{do} de la policia
buen aspecto de los edificios y de la seguridad p^{to}ca y orden q^{ta} do
quiere el Sr. Corregidor, y Cavallero Regidor del cuartel, mandan
se reconozca e informe sobre el estado de la obra, sin embargo
q^{ta} el dueño deba dar aviso luego q^{ta} este sentada la contaxia
p^{to} practica el primer reconocim^{to} 2.^o Despues de ensayado
el piso p^{to}at., y 3.^o quando se halle la fachada coronada
con el alero, p^{to} q^{ta} ejecutado, corra p^{to} ellos haberse cumpli-
do q^{ta} el domo. Ayuntamiento. tiene resuelto sobre el Particu-
lar. Madrid y Abril 5, de 1825.

Buena al Excmo Ayuntamiento
p^{to} que remite lo que
litime en vista del Ant.
informe del Arquitecto
mayor con el que me
conformo. Madrid 8 de Abril
de 1825.
Morales

Madrid 9 de Abril de 1825.

Excmo Ayuntamiento.
Concedere la lic^a que se pide con arreglo a lo q^{ta} se
informa.

Fachada a' la Plazuela del Espejo casa n^o 8 manzana 418

*Inform. en s. de
Nov. de 1875,
Alguacil*

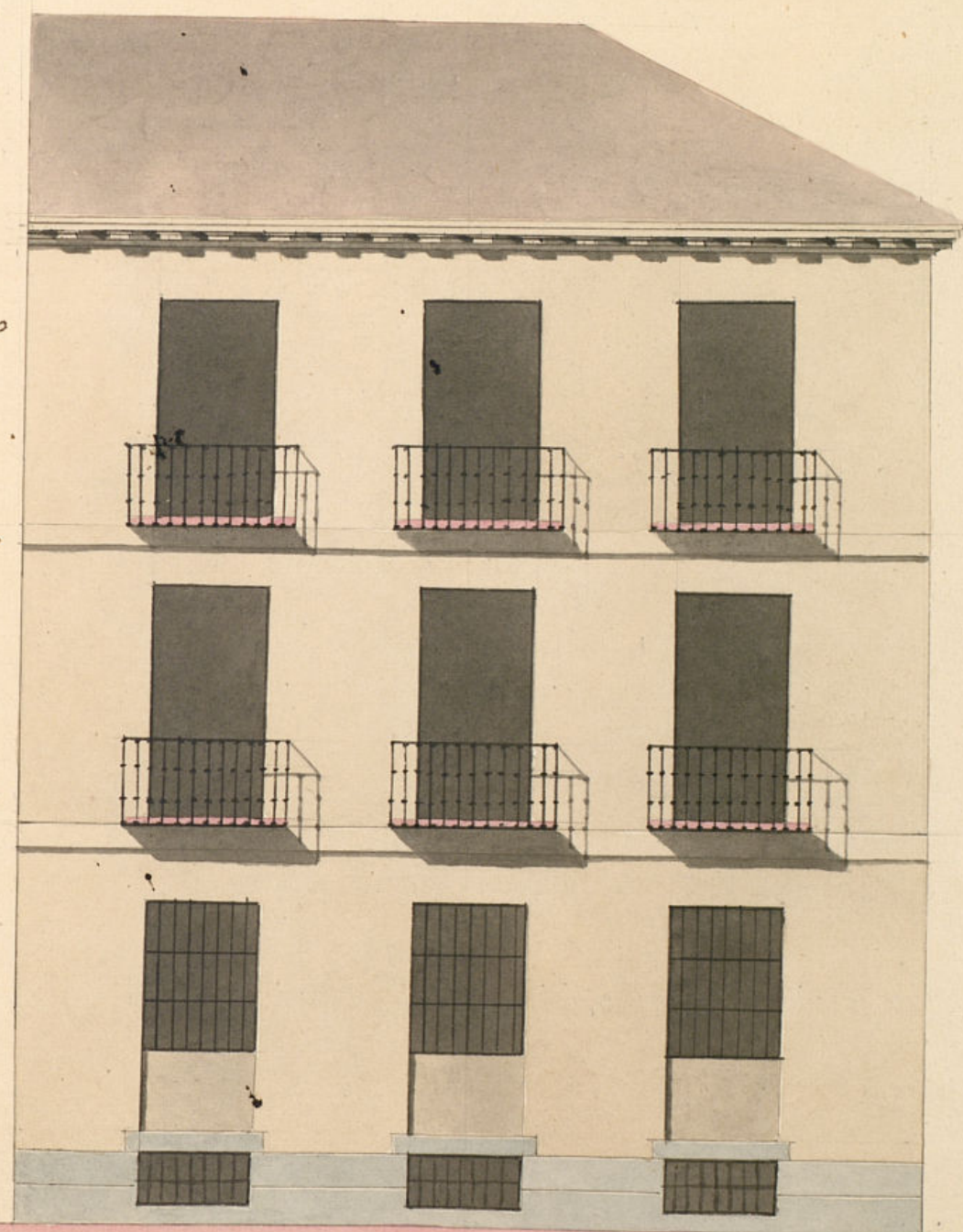

Escala de  *Pies Castellanos.*

D. Miguel de Suma D.^o

Certifico q^{ue} por D.^o Juan de la Cruz Verdes dueño
de la casa num.^o 28. m.^o 2.^o B. calle del Espejo que
vuelve á la Plazuela de este nombre, se presentó un
memorial al Excmo. Ayuntamiento. en solicitud de li-
cencia para construir de nueva planta la
fachada, con arreglo al Plan q^{ue} presentaba
firmado por el Arquitecto D.^o Práxedes García
Rojas: En su inteligencia q^{ue} de lo informado
en su sesión por los Excmos. Regidor Com.^o del Quan-
tel y Arquitecto mayor, ha acordado S. E. en
el celebrado en nueve de este mes, concederle la
licencia q^{ue} solicita, estableciendo q^{ue} la fachada
en línea recta de treinta y nueve pies, hasta el
ángulo en la calle del Espejo, volviendo la
parte q^{ue} le corresponda en línea recta, en-
trándose dos pies en el punto q^{ue} forman
las dos fachadas, q^{ue} forman ángulo obtuso de $160^{\circ} 47'$
y $129'$ en la q^{ue} del Espejo, dando este empuje en
aquel punto de dos pies mas á la calle, quando
se redifiquen las dos fachadas, y con las pre-
cisas circunstancias S. E. sigue el informe.

Y para q^{ue} conste doy la presente en Madrid á
once de Abril de 1825. Miguel de Suma

