

1825

Policía y Ornato pub.^{co}

1^a 59-88.

D^a Francisca Ros, Duena de la casa n.^o 13
Manz.^a 396 sita en la f.^{ta} de Preciados con buelta
ala de la texmera s^{te}. liz. p.^a construx de nueva
planta el cuerpo bajo por la citada calle
de la Texmera

Excmo Sr. Ayuntamiento.

Madrid 6 de Junio de 1825.
 En el Ayuntamiento
 Para al Sr. D. Pedro Ga-
 rrido Arzobispo de Toledo
 que opuso al Sr. D. Juan
 de Dios de la Cruz
 de la Cruz.

B

7. a Junio
 Informe el Sr. D. Juan
 de Dios de la Cruz
 mejor.

Sr. Comisario
 Comisario al Sr. D. Juan
 de Dios de la Cruz
 Excmo. Ayuntamiento de
 Madrid
 Visto y acordado la fecha
 por la Calle de la Cruz de la Cruz
 N.º 36, Calle de la Cruz, en la que
 D. Juan de Dios de la Cruz
 de la Cruz, dueño de ella intenta
 en la Cruz, el cuerpo

Da Juan de Dios de la Cruz, de una vecindad dueña de
 la casa Calle de la Cruz y bueloc a la de la Cruz
 neta señalada con el n.º 13 manz. 396 con el de-
 cido respeto a V. E. hace presente. Como la parte
 vija de la fachada de dha casa p.º la de la ter-
 nera se halla muy deteriorado el cuerpo sup-
 y de construccion antigua con mal aspecto, y
 a fin de darle mas solidez y el decoro posible
 presento el adjunto Plan firmado de D. Pedro Ga-
 rrido Arzobispo de Toledo como
 encargado de la direccion de la obra; p.º tanto

A. V. E. Supp. se sirva señalar dia p.º la via de
 media cuadras y edo se me de la competente
 licencia p.º la ejecucion de la obra. Cuya gra-
 cia espera de la real furif.ª de V. E. Madrid
 4 de Junio 825.

A ruego de Juan de Dios de la Cruz
 Manuel Gomez

el cuerpo bajo de la casa y levantada dos pies p.^a igualar con el resto, con arreglo a el Plan que presento firmado por el Arquitecto D. Pedro Garrido ha de dirigirse la obra; y en su consecuencia digo: que dicha Fachada debe colocarse en línea recta sobre la que actualmente tiene, las treinta y cuatro p.^{as} y quince que tiene de extensión. En cuyo supuesto no son de otra especie alguna alterar la licencia que se solicita la intercedida, bajo la observancia de lo presentado, bajo la observancia al Diseño presentado: pero con la circunstancia de que los muros han de construirse de Piedra Pedernera con mezcla de Cal y Arena, sobre terrazo firme dándoles suficiente grueso y cuatro pies de grueso hasta el empuje. El Plan tercero, en donde se indica que medio pie de cada lado se levanta el Loulo y levantado se levanta el Loulo se continuará a tres pies de altura lo menos y otros tres a faja para dar dos itadas descubiertas en el punto mal situado a la calle continuando a nivel hasta el mas bajo, sin que falten estas en ningún punto del desarrollo. Sobre el referido Loulo y con el mismo grueso se bajará a faja y cubriéndose con mezcla de Cal y Arena, el cuerpo bajo hasta la altura principal, siendo los arcos de las ventanas de altopropio material; levantando el referido piso principal a buena fábrica dos pies, para igualar ala de la calle. Levantados y dejada el Alero corrido: que era de madera descubierta compuesto de listones conveillos con torcedura y coron superior moldura y canalone y Plomo u oja de lata, con ventan que arroyen hacia el las Loras y la Alera. En la fachada por la calle de Alvarado se quitara y quitara la Pecera combatiendola en suera o embada; con los donas repares propuestos: reconviriendo las dos con arreglo a un buen orden de construcción. Pero como el Excmo. Ayuntamiento de esta Real Audiencia, encargado de la Policía, buen aspecto a los edificios y de la Seguridad Pública: podria quando guste el Sr. Corregidor y Cavallero Regidor el Cuartel mandado que reconstruya e informe sobre el estado de la obra, sin embargo que el dueño deviera dar aviso luego q.^{ue} este sentada la cantina para practicar el primer reconocimiento y segundo quando se este coronada la fachada con el Alero, para que ejecutado conste por ellos abase cumplido quanto el Excmo. Ayuntamiento tiene resuelto sobre de particular. Madrid 10 de Junio de 1825.

#1825/
Insuob.
Conceder la licencia q.^{ue} se pide con arreglo a lo q.^{ue} se informa.

No hay inconveniente en q.^{ue} V.E. conceda la licencia, si se solicita, bajo las condiciones que tiene el Sr. Arq.^{to} mayor. M.^o 13 de Junio de 1825.
Madrid 17 de Junio de 1825.

Fachada de la Casa Calle de la Fernera n.^o 13. Manz.^a 396 haciendo nuevo el cuerpo bajo, e igualando el piso principal con el resto de la fachada de la misma casa.

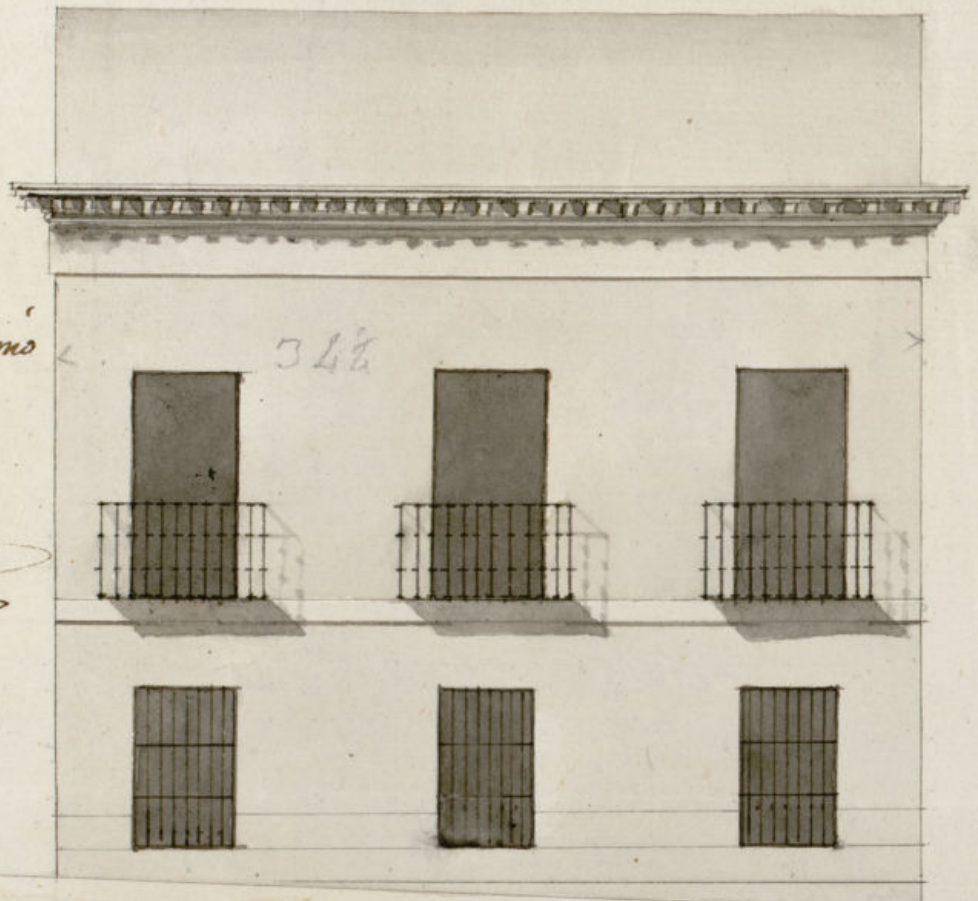

formado en 10 de Junio de 1825
Vignado

Pedro Garrido Pies. 10 6 2 10 20 Caste.

D.ⁿ Miguel de Llana, Ha

Ha

Certifico; que por D.^a Juan.^a Roa, dueña de la casa
C.^a de Preciados y vuelta ala de la ternera señalada
con el n.^o 13 de la Manz.^a 396 se acudio al Excmo
Ayuntam.^{to} en solicitud de liz.^a p.^a construcc.^o de
nueva planta el cuerpo bajo de la fachada por
la f.^a de la ternera, y levantarla dos pies para
igualar con el resto, con arreglo al plano que
presentaba firmado por el Arq.^{to} D.ⁿ Pedro Garrido;
En cuya intelig.^a y la de lo inform.^{do} en su razon
por los Sres. Reg.^{do} Comm.^{do} del fuertel, y Arq.^{to}
mayor, ha acordado S.^a E. en el celebrado en 17
de este mes conceder la liz.^a que se pide estable-
ciendo dha fachada en linea recta sobre la que
actualm.^{te} tiene, los veinte y cuatro pies y cuarto
q.^e tiene de extension, y con los precia.^{os} Excmos.
tancia, y.^a sigue el informe

Y para q.^e conste, y pueda procederse ala
 ejecu.ⁿ de la obra, doy la presente. Madrid veinte
y uno de junio de mil ochocientos veinte y cinco

