

Policia y Ornato Publico1825

Al Sr. Antonio Alonso, dueño del Solar n.º 2,
m.º 464, en la Calle Ancha de S. Bernardo, con
alusiones á la del llavel, sobre licencia para
construir una Casa de nueva Planta, en dicho
Solar.

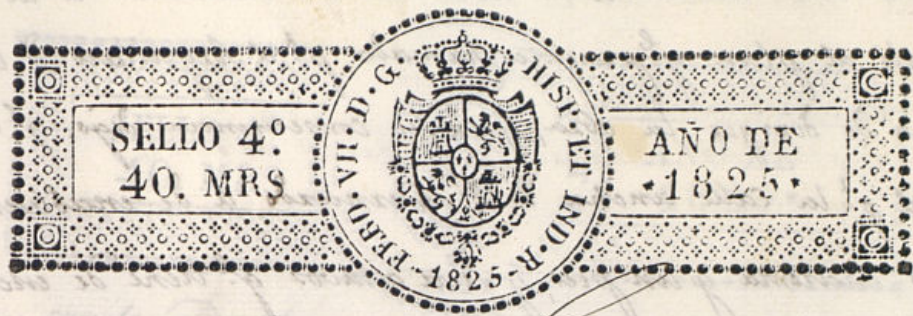



Exmo. Señor.

Madrid 15 de Junio de 1825. D. Antonio Alonso, Vecino de esta Corte, A.D.E. haá presen-

te, que tiene determinado la construcción de una casa de nueva planta en el solar de su propiedad sito en esta Corte y en calle de Ancha de S.º Bernardo con aceras á la del Clavel, distinguido con el núm.º 2.º de la manzana 4.ª. Cuya obra ha de dirigirla el ten.º p.º que oyendo al Sr. Arquitecto mayor informen lo q.º se les ofrezca y parezca, lo que =

H. V. E. Sup.º se digna concederle el correspond.º permiso para la construcción de la indicada obra y colocación de los materiales en el sitio mas oportuno, previo en todo loz informes q.º V. E. estime por conveniente.

Madrid 15 de Junio de 1825. = Madrid 14 de Junio de 1825.

Pase al Sr. Arquitecto Mayor para que informe.
El Com.º
Fernando

Exmo. Señor.
Antonio Alonso

Señor Comisario
Consig.º al Excmo. D. N.º. y al q.º preside del Excmo. Ayuntam.º i visto, y reconocido la alineación q.º debia observarse en la construcción de las nuevas fachadas q.º D. Antonio Alonso intenta edificar en el solar de su propiedad señalado con el n.º 2.º man.

Lana 164, Calle ancha de S.^{ra} Bernado con accesorios a la del clavel
con arreglo al plan q.^o presenta firmado p.^a el Arquitecto D. Custodio Mo-
uno q.^o a de dirigia la obra, y en su consecuencia digo: q.^o la fachada
principal p.^a la calle ancha de S.^{ra} Bernado a de enablearse en linea
recta los cuarenta y un pies, y siete octavos q.^o tiene de extension, atom
con las casas medianeras, y la accesorio p.^a la del clavel en la mis-
ma forma los cuarenta y dos pies y un cuarto q.^o an mismo tien-
de extension, en cuyo supuesto no se me ofrece reparo alguno acua-
de la concecion de la licencia q.^o solicita el interesado vapo la obra
cia del dicho presentado med.^{te} enas arreglado; pero con las pavi-
circunstancias de q.^o los cimientos en ambas fachadas han de con-
truirse de piedra pedernal, con mezcla de cal y arena, sobre ter-
reno firme dandolos suficiente profundidad, y cuatro pies de grues
hasta el nivel del plan terreno, en donde señalándose medio
pie de cada lado, se sentara el local de canteria de tres pies
de altura lo menos, y otros tres de trion, resultando dos hiladas
descubiertas en los puntos mas elevados de las calles, y continuand
de las a nivel hasta el mar vapo, sin q.^o faltar en nin gun
punto del descenso. Sobre el referido local, y con el mismo grues
de tres pies seguira de fabrica de ladrillo con mezcla de cal y
arena el cuerpo vapo en ambas fachadas hasta la imponente
del piso principal, y de la misma fabrica en todas sus albu-
ras, siendo los arcos de puertas y ventanas del propio mate-
rial, sin entramado alguno, ni humbrules de madera
señalándose p.^a lo interior en cada piso lo suficiente de forma
q.^o resulte el segundo de dos pies y medio de grues p.^a el anillo
de los aleros q.^o sean de madera descubierta compuestos de
sobreon canchillos con tocadura, y corona superior moldada



y canchillos de plomo si oja de lata con ventideros q.^o arrojen las aguas
fuera de las lomas de la acera, colocados en terminos q.^o no vicentan a plomo
de los faroles del alumbrado, y reiviendo las vogueillas, cavalletes y respaldos
con yeso. Las guardillas, si las hubiere se situaran a plomo del filo
interior de la fachada sin antepueto volado sobre el alero dejando los
valcones del piso p.^a de pie y medio de grues, y uno, los del segundo
siendo de altura de tres pies y tres cuartos, y el intervalo de los val-
cones de seis dedos, y las parillas reividas, en el grues de la pared
un pie p.^a lo menos, y mas de otros separadas del vito de la luz
de las ventanas. En las Puertas, no habra viente, ni pedana q.^o salga
del filo exterior de la fachada, p.^a q.^o no impida el transito q.^o debien-
do abrir aquellas hacia lo interior de la posesion. En las aceras
se sentaran lomas de piedra de medio pie de grues, y tres de salida sin
q.^o en ellas, puedan abrirse lumbreras horizontales a los tramos de
viendo colocarse en las mochetras de las puertas, o verticales a los
demas huecos de las fachadas dejando enas, p.^a ultimo rebocarse
decentem.^{te} con arreglo a un buen orden de construccion. Pero como el hon-
Ayuntam.^{to} ena esclusivam.^{te} encargado, de la policia, buen aspecto y
seguridad de los edificios, podra cuando guste el Sr. Corregidor y cava-
lleso regidor del ayuntamiento mandar q.^o reconozca i informe sobre el con-
do de la obra, sin embargo q.^o el dueño deba dar aviso, luego q.^o
este levantada la canteria p.^a practicar el primer reconocim.^{to} de
cuando este enrasado el piso p.^a y p.^a oyes q.^o se hallen las

fachadas coronadas con el alero, p.^a q. ejecutados con te p.^a ello
habian cumplido cuantos el Com. Ayuntam.^{to} tiene dispuesto
sobre el particular. Madrid 20, de Junio de 1825,

Ante Lopez Aguado

Madrid 22 de Junio de 1825

Visto y acordado, no halla negans en que se conceda la licencia para
reedificar la casa n.^o 2, manzana 464, Calle estrecha de San Bernardo, y
sobre todo el P.^{to} Ayuntamiento lo que tubiere a bien.

El Com.
Juan de Herrera

Madrid 25 de Junio de 1825.

Encomendado

Concedere la lic.^a que se pide con arreglo a lo que se
informa.

Diseño que manifiesta la fachada de la nueva casa que se ha de
construir en el solar de la Calle Ancha de S.^{to} Bernardo, n.^o 2, m.^a 464,
con Accorias ala del Clavel, cuya fachada deve construirse bajo el mismo Caden.

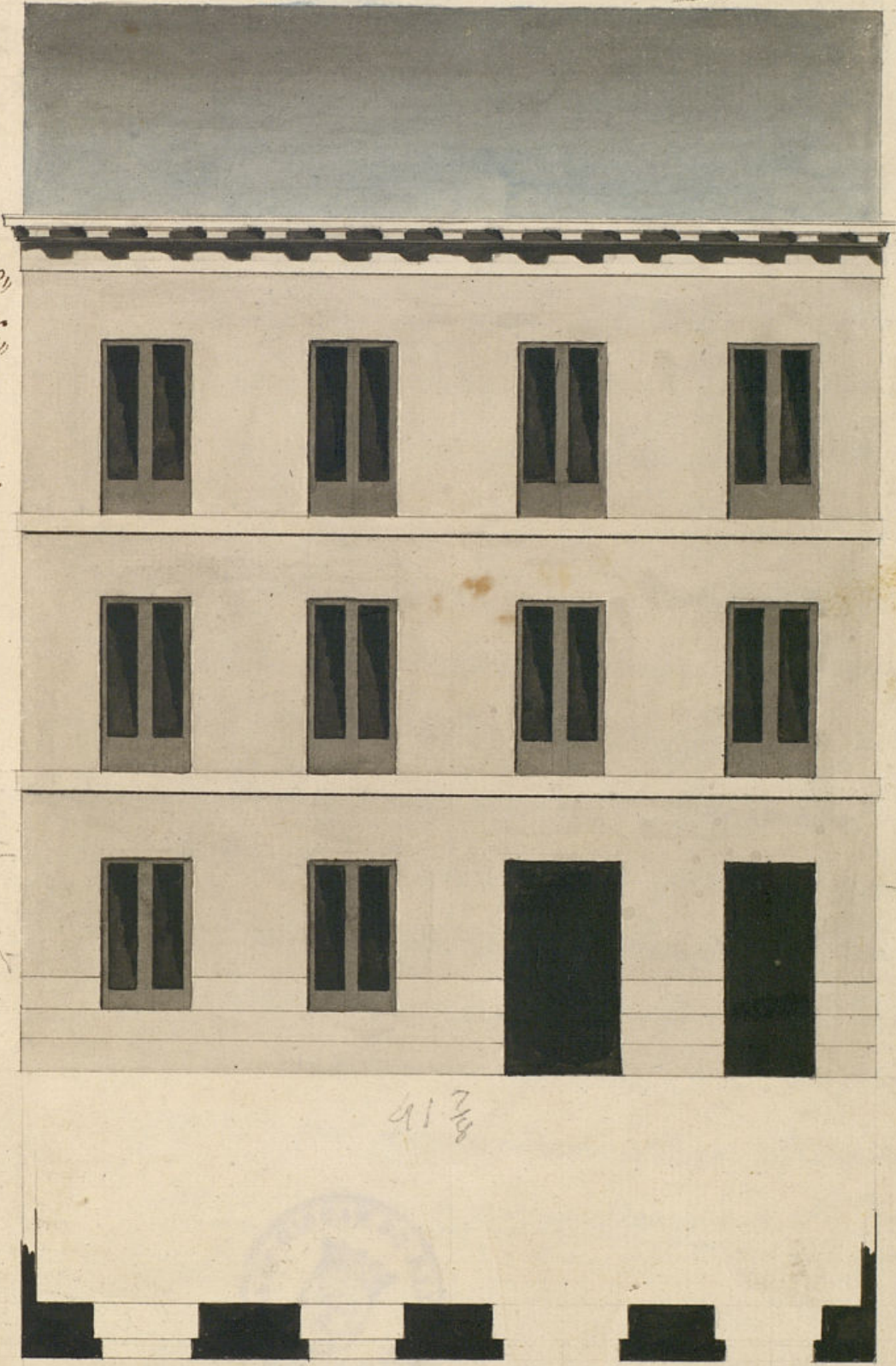

Madrid 14 de Junio de 1825.

Carpes Moreno
Arquitecto.

Ayuntamiento de Madrid

424
Calle de San

20 30 40 P. Castellano



1-52-89

D^o Miguel de Llana, D.^o

Certifico: Que por D.^o Antonio Monso, dueño del solar num.^o 205 m.^o 464, en la calle Ancha de S. Bernardo, con acuerdo a la del Cabildo, se audio al Excmo Ayuntamiento en solicitud de licencia para construir una casa de nueva Planta, con arreglo al Plan q.^o presentaba firmado q.^o el Arquitecto D.^o Justo Moreno: En su vista, y de lo informado en su razon q.^o los D.^{os} Regidor Comis.^o del Cabildo, y Arquitecto Mayor, D.^o Alonso S.^o E. en el celebrado en veinte y cinco del corriente, conceden la licencia que solicita, estableciendo la fachada principal por la calle Ancha de S. Bernardo, en linea recta los quarenta y un pies y siete octavos que tiene de extension, atando con las fajas medianas, y la acera q.^o la del Cabildo, en la misma forma los quarenta y dos pies y un quarto que asimismo tiene de extension, y con las mismas circunstancias D.^o sigue el informe.

Y para que conser. y pueda proceder a la execucion de la expresada obra, doy la presente. Madrid veinte y ocho de Junio de mil ochocientos veinte y cinco - Miguel de Llana -

