

Policia y Ornato pub.^{co}

1825

1^a 59 93.

D.ⁿ Rafael Gutierrez, apoderado del Ex.^{mo} Sr. Conde
de Villanueva de Sardenos, dueño de la casa n.^o 169
sitá en la Plaz.^a de S.ⁿ Miguel pidiendo liz.^a para
reedificarla

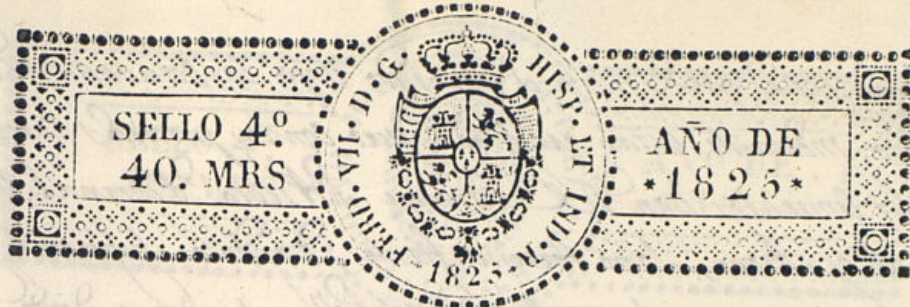

Excmo. Sr. Ayuntamiento de esta M. M. S.

D.º Rafael Gutierrez, Apoderado general del Srmo
M.º D.º de Julio Sr.º Fernando Cabrera, Conde de Villanueva de Cardenas, mar
de 1825
que es de Villanueva de C.º. dueño de una casa sita en esta Corte y
situada en su plazuela de S.º Miguel señalada con el número 9 de la
Plaza de S.º Miguel Manzana 169.
Comis.º del Sr.º D.º Gutierrez se digna concederle la Licencia de costumbre para
que se le permita la fachada y parte de dicha casa en línea de 120
metros lo que se le p.º que quedó destinada por el fuego ocurrido en el 16 de Agosto
del año de 20. hacia interior con la parte del solar que se
vende perteneciente a S.º D.º bajo el Plan adjunto que va se
marcado con tinta encarnada desde donde se ha de edificar
Madrid 16 de Julio de 1825.
Informe el Sr.
Arquitecto mayor
Morales

Rafael Gutierrez

Se Comienza

Consignante al Decreto de M.º y al que precede al Srmo. Ayuntamiento, hebre
to y reconocido la abstracción que deberá observarse en la Constitución de la nueva fa
chada que D.º Rafael Gutierrez, Apoderado de la Casa de S.º D.º Manz.º 169.
Zueta de S.º Miguel, intenta edificar, con arreglo a el Plan que presenta firmado
por el Arquitecto D.º Miguel Gutierrez, que ha de dirigir la obra; y en su conse
guencia digo: que dicha fachada debe establecerse en línea recta los veinte ve
inte pies que tiene de estension, atando con el ángulo de la Casa Esquina a la
Casa de San Miguel, y el ángulo que tiene esta actualm.º a la Calle de la
Pasa. En cuyo supuesto no se me ofrece reparo alguno acerca de la con

donde la Licencia que solicita el interesado bajo la observancia del Dueno
presentado, mediante estas arreglos; pero con las precisas circunstancias:
de que loscimientos han de construirse de Piedra y Cadenal, con me-
zcla de Cal y Arena, sobre terreno firme, dandolos suficiente profundi-
dad y guasto pie a grueso hasta el ensa y del Plan terreno, en donde retallando
se medio pie a cada lado se sentara el Local y Contorno a tres pies y altura
lo menos y otros tres se fijen, resultando dos alturas descubiertas en el punto
mas elevado de la Calle, continuandolas a nivel hasta el mas bajo, sin que fal-
ten estas en ningun punto al Descenso. Sobre el referido Local y con el
mismo grueso a tres pies, seguira de Fabrica de Ladrillo con mezcla de Cal
y Arena, el cuerpo bajo hasta la imposta del piso principal y de la mis-
ma Fabrica en todas sus alturas, siendo los aros de Puertas y Ventanas del
propio material, sin entramado alguno ni umbrales de madera, retallan-
dose un guasto a pie por lo interior en cada piso a los superiores, de forma
que resulte el piso segundo a dos pies y medio a grueso para el asen-
to al Alar, que sera de Madera descubierta, compuesto de Solera, Cam-
brios con toradura y Corona Superior molidada y Canaleta y Plomo de
Ora de Lata, con Ventanas que arrojen las aguas fuera de la Casa y de
la Alca, colocadas en techos que no vistan a plomo a los faroles al Alum-
brado, recibiendo las Boquillas Cavalletes y Regadores con sus Las. Las Tuer-
dillas se situaran a plomo al filo interior de la Fachada sin contrapunto vola-
do sobre el Alar, dejando los balcones al piso principal a pie y medio a
vuelo y uno los del segundo, siendo a altura de tres pies y tres cuartos y
el intervalo entre ellos de seis dedos y recibiendo las Ventanas en el
grueso a la Parada un pie por lo menos y mas a otro separadas a uno a
la luz de las Ventanas. En las Ventanas no habra vertiente ni pedra
ni que salga al filo exterior de la Fachada p. que no impida el tran-
sito Publico, dejando abria aquellas hacia lo interior de la Direccion. En
la Alca se sentaran Losas de Piedra a medio pie a grueso y tres de
salida, sin que en ellas puedan abriase huecos horizontales a los
barridos, dejando colocarse en las Modestas y las Puertas: recorriendo
por ultimo la Fachada convenientemente con arreglo a un buen orden de
Construccion. Pero como el Excmo. Ayuntamiento, se alla exclusivamente
encargado de la Policia, buen aspecto a los edificios y de la Seguridad Pu-
blica, podra quando quisiere el Sr. Corregidor y Cavallero Regidor al Pu-
estel mandara que Reconozca e informe sobre el estado de la Obra: sin
embargo que el Dueno debera dar Abrio luego que este sentada la fun-
dacion para practicar el primer Reconocimiento, segun lo dispuesto

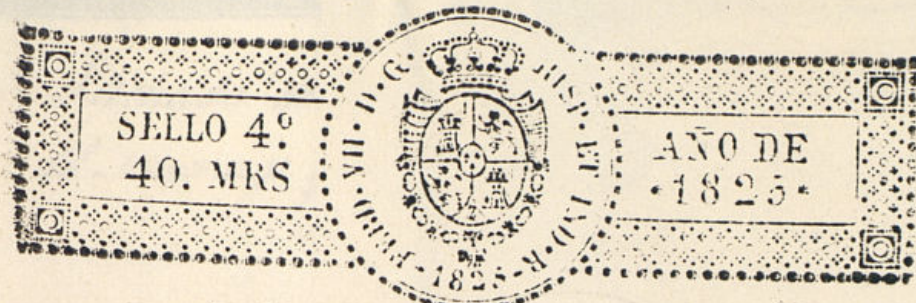

se empujando el piso principal, y tenero quando se alle la Fachada conada
con el Alar: para que executados conti por ellos havense cumplido quanto
el Excmo. Ayuntamiento tiene resuelto sobre el particular. Madrid 20 de Julio de
1825, =

Ante. Lopez Aguado

En vista de lo expuesto en el ant. informe
del Arquitecto Mayor no se me ofrece reparo
en la conecion de esa licencia Madrid 23 de
Julio de 1825 Juan de Dios Morales

Madrid 27 de Julio de 1825.

Con su consentimiento

Concedese la licencia que solicita, con arreglo a lo que se informa

Plancha de una casa sita en una corte y su plazuela de S.^{ta} Miguel señalada con el N.^o 9. de la Manzana 169. propia
del Mayorazgo q.^{ue} posee el Em.^o Sr. D. Fernando Cabrera, Conde de Villaueva de Lardenas, Marques de Villa-Luca. &c. &c.

Q.
Informado en 20 de Julio
de 1825.

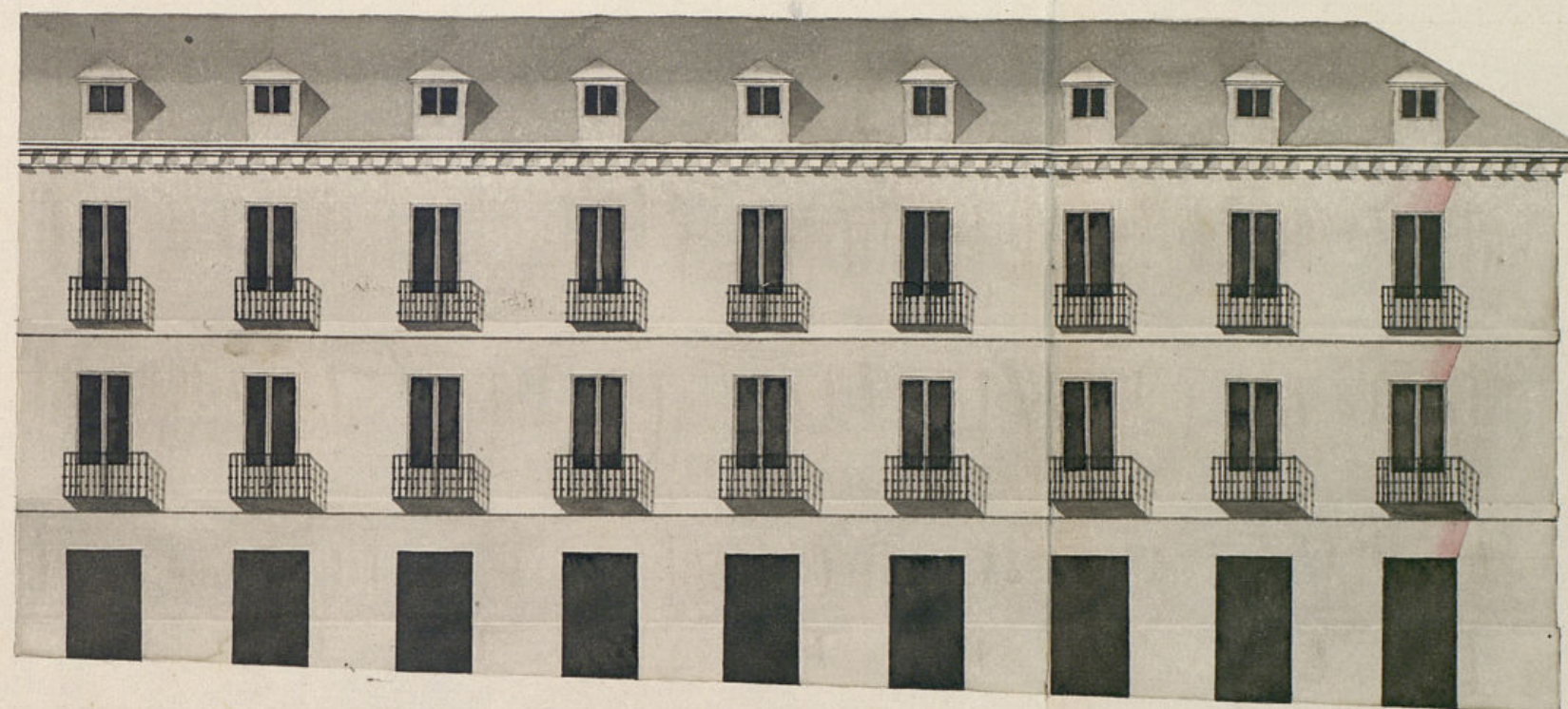

Madrid 13 de Julio de 1828. Mig.^l Justices

Escala de 0 10 20 30 40 50 60 70 80 90 100 p.^{as} cast.^{as}

D.ⁿ Miguel de Llama, H.^a

Certifico; que por D.ⁿ Rafael Gutierrez, apoder.^{do} gual. del
Ex.^{mo} Sr. Conde de Villanueva de Jarama, dueño de la casa
n.^o 9 de la Man.^a 169 sita en la Plaz.^a de S.ⁿ Miguel, se
acudió al Ex.^{mo} Ay.^{to} de esta M. dt. V.^a en solicitud de l.^{ta} para
reedificar su fachada con arreglo al plan q.^e presentaba
firmado por el Arq.^{to} D.ⁿ Miguel Gutierrez. En cuya
inteligencia y de lo informado q.^e los tres Regidores Co-
misario del Ayuntamiento mayor, acordó S. E. en
esta celebrada en 27. de este mes, conceder la licencia que
solicita, estableciendo una fachada en linea recta
los ciento veinte pies q.^e tiene de extension, atando con
el angulo de la casa esquina a la casa de Silbique,
y el angulo q.^e tiene esta actualm.^{te} a la Calle
de la Pasca; y con las precisas circunstancias D.ⁿ
sigue el informe.

Y para que conste y pueda grabarse a la execucion de
la expresada obra, doy la presente. Madrid veinte y ocho
de Julio de mil ochocientos veinte y cinco. Miguel
de Llama.

[Faint, illegible handwritten text, likely bleed-through from the reverse side of the page.]