

1825

Policia y Ornato pub Co

1<sup>a</sup> 59-97

D.<sup>n</sup> Agustín Pardo y Soler, Adm.<sup>te</sup> de la casa num.<sup>o</sup> 1.<sup>o</sup>  
 n.<sup>o</sup> 397 en la C. de las Veneras pidiendo lra.<sup>a</sup>  
 p.<sup>a</sup> reedificarla de nueva planta

que por la necesidad de Modificar de nueva  
 planta la fachada prob. de la referida Casa en  
 que se está mandado por el Targ.<sup>o</sup> de la Policía  
 Urbana) bajo la dirección de D.<sup>n</sup> Joaquín García  
 Arquitecto de número de la A.<sup>h</sup> Academia de  
 S.<sup>n</sup> Fernando.

A.<sup>h</sup> V. C. Sup.<sup>te</sup> se le da la competente li-  
 cencia, tanto para poder Modificar la fa-  
 chada según se manifiesta en el Plano, o di-  
 ceno que presentó, como p.<sup>a</sup> la colocación de  
 marcos, y demás que ocuren ante el correspondiente  
 Calle de las Veneras; cuyo plano se expone de la  
 bondad del C.<sup>o</sup>

Madrid y Julio 16. de 1825.

Agustín Pardo y Soler





Exmo. Sr. Ayuntamiento -

Mad. 18 Julio de 1825

Por acuerdo del Exmo.  
Ayuntamiento.

Que al Sr. Regidor  
Comis. del Cuartel, p.  
que oyendo al Sr. Arquitecto  
en mayor, informe lo q.  
le le ofrezca.

D.ª Lourdes Pardo, y Sola, como Ad-  
ministradora de una casa sita en esta Corte  
y su Calle de las Veneras, distinguida con el  
no. 1º de la Man.ª 397. hace pte. a V. Ex.  
que teniendo necesidad de Redificar de nueva  
planta la fachada pte. de la referida Casa se-  
gun le está mandado por el Turg. de la Policía  
Vabana) bajo la direccion de D.º Joaquín García,  
Jo Arquitecto de mérito de la R.ª Academia de  
S.º Fernando.

17. Julio

Al Sr. Arquitecto ma-  
yor para que diga  
lo que tenga por con-  
veniente

A. V. E. Supp. se sirva dar la competente li-  
cencia, tanto para poder Redificar dicha fa-  
chada segun se manifiesta en el Plan, o di-  
seno que presenta, como p.ª la colocación de  
materiales, y demas que ocurra en la expresada  
Calle de las Veneras; cuyo favor espera de la  
bondad de V. Ex.

Madrid y Julio 16. de 1825 #

Comisario

Consignante al D.º de M. y al que preside del Exmo. Ayunta-  
miento; he visto y reconocido la alimación que deberá observarse

en la construcción de la nueva Fachada que D.º Agustín Pardo y Sola, Administradora de la Casa n.º 1,  
Man.ª 397, Calle de las Veneras que hace esquina y da vista a las de la Sartén y la Fenora, in-  
tenta edificar, con arreglo a el Plan que presenta firmado por el Arquitecto D.º Joaquín García  
Proyo, que ha de dirigir la obra; y en su consecuencia digo: que dicha Fachada debe establecerse  
en línea recta, sobre la que actualmente tiene, los debidos fines que tiene en estension. En



cuyo supuesto no se me ofrece reparo alguno en la Licen-  
cia que solicita el interesado, bajo la circunstancia del Dicho pro-  
yecto, mediante estas circunstancias; pero con la precisa circunstan-  
cia es que los cimientos han de construirse con piedra ordinaria  
con mucha cal y arena, sobre terreno firme dándole suficien-  
te profundidad y cuatro pies de grueso hasta el empuje del lan-  
tereno, en donde retallándose medio pie de altura cada se-  
nte el Local o Cantina a tres pies de altura lo menos y  
dos de altura, resultando dos plazas descubiertas en el punto  
mas elevado de la calle, continuandose a nivel hasta el mal-  
vajo sin que falten estas en ningún punto del descenso. So-  
bre el referido Local y con el mismo grueso a tres pies segui-  
ra el Patria o Pavimento con mezcla de cal y arena, el cual  
por bajo hasta la imposta al piso principal y de la misma  
altura en todas sus alturas, siendo los Arcos o Puertas y  
ventanas del propio material sin entramado alguno ni ven-  
trales de madera, retallándose un quarto de pie por lo interior en  
cada piso o los superiores, de forma que resulte el piso segundo  
a dos pies y medio para el aliento al Alce, que sea de made-  
ra descubierta, compuesto de Solera, Conciertos con bodega y Cor-  
na superior modesta y canchales de Plomo u Osa o Seta, con ven-  
tideros que arujen las aguas fuera a los Looz a la Alce, co-  
locados en terminos que no viciem aplomo de las Puertas al Alum-  
brado: recibiendo las Boquillas, Canchales y respaldos con Plomo.  
Las Guardillas se situarán aplomo al filo interior de la Fachada  
sin antepecho volado sobre el Alce, dejando los Canchales al  
piso principal a pie y medio de vuelo y uno los del segundo,  
siendo de altura a tres pies y tres cuartos, y el intervalo de los  
trabancos o seis dedos, y las Patillas recibidas en el grueso  
de la pared un pie por lo menos y mas o otro segundadas arriba  
de la luz de las Ventanas. En las Puertas no habrá ventiente  
ni pedana que salga del filo exterior de la Fachada para q  
no impida el tránsito Público, deviendo abrirse aquella ha-  
cia lo interior de la Puerta. En la Alce se ventarán Looz  
de Piedra o medio pie de grueso y tres de altura, sin que

en ellas puedan abrirse lumbreras orientales a los Istamos, deviendo como  
cause en la mocheta y las Puertas o ventientes a los demas huecos de la  
Fachada: dejando esta por ultimo remada de un tomo. Con arreglo a un buen  
orden de la construcción. Pero como el Excmo. Ayuntamiento se abla exclusivam.  
enargado a la Policía, viene apunto a los edificios y de la Seguridad Pública:  
pasa quando quite el B. Corregidor y Cavallero Regidor al Maest, mandan  
que remota e informe sobre el estado de la obra: sin embargo que el Dicho  
deba dar aviso luego que este sentada la fantasia para practicar el pri-  
mer reimpimiento: segund despus se enmendado el fin principal, y tene-  
re quando se alle coronada la Fachada con el Alce, para que execute  
de comite por ellos hacerse cumplido quanto el Excmo. Ayuntamiento tie-  
ne resuelto sobre el particular = Madrid 23 de Julio de 1825.

A. de H.

Ant. Lopez Segura

El Regidor al Emancip. segund  
el Informe anterior al Reg. mayor  
no havia reparo enq. V. E. conceda la Licencia, que se solicita  
Observando quanto en el se presione,  
Licencia

Madrid 12 de Ago. de 1825.

En su Ayuntamiento

Concedere la Lic. que se pide con arreglo a lo  
que se informa.



*[Faint, mirrored handwritten text, likely bleed-through from the reverse side of the page.]*

*[Handwritten signatures and notes, including a date "Madrid 12 de Mayo de 1825" and other illegible text.]*

*Fachada*

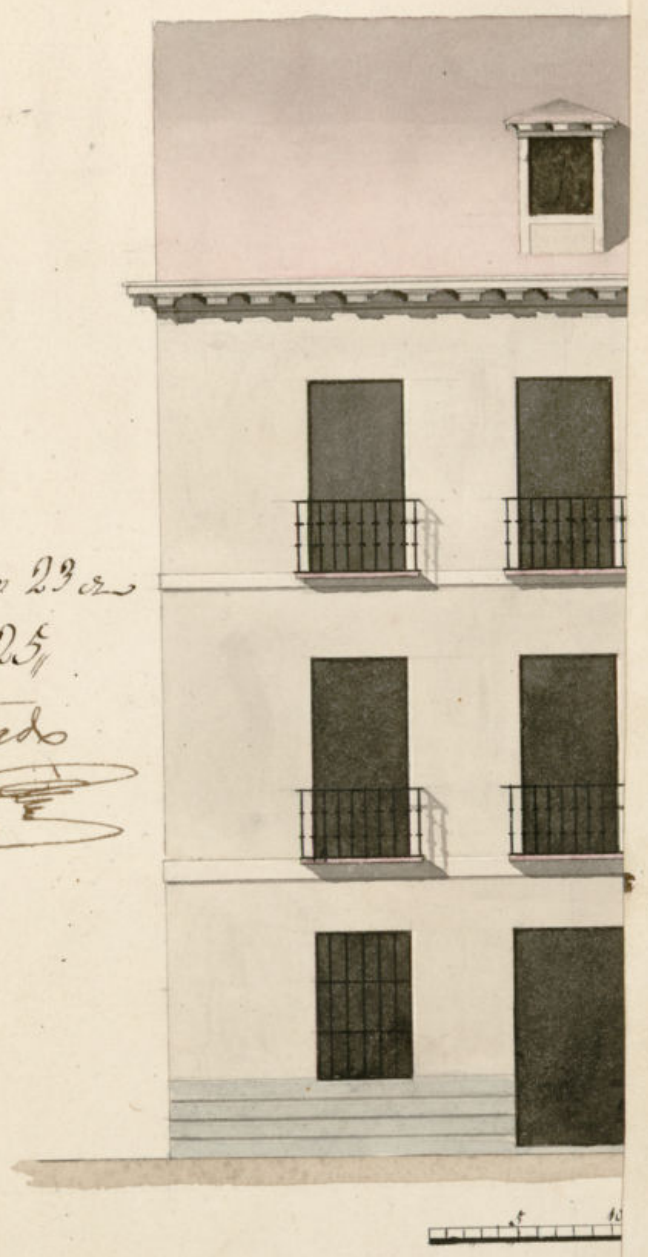

*firmado en 29 de  
diciembre de 1825  
Alcaldado*



Fachada calle de las Penas n.º 1.º manz.ª 397.



firmado en 23 de  
 Mayo de 1825  
 Aguado

Escala de pies Castellanos

Joaquín García Rodríguez



D<sup>no</sup> Miguel de Llana B<sup>a</sup>

Certifico: Que por D<sup>no</sup> Juan Pardo y Olea, Administrador  
de la casa num<sup>o</sup> 1 m<sup>o</sup> 397 en la calle de las Penas,  
se pidió al Excmo. Ayuntamiento en solicitud de licencia  
para redificar de nueva Planta su fincada, con arreglo  
al Plan que presentaba, firmado por el Arquitecto D<sup>no</sup>  
Borja García Rojas. En su vista, y de lo informado  
en su sesión por los D<sup>nos</sup> Regidor Comisario del Cuartel,  
y Arquitecto mayor, acordó S<sup>te</sup>, en 11 de febrero de once  
de este mes, conceder la licencia que solicita, estableciendo  
d<sup>ha</sup> fachada en línea recta, sobre la que actualmente  
tiene, los ochenta y ocho pies que tiene de extensión; y con  
las graves circunstancias B<sup>a</sup> sigue el informe.

Y para que conste, y pueda proceder a la ejecución de  
la expresada obra, doy la presente. Madrid a once de  
agosto de mil ochocientos veinte y cinco - Miguel de Llana



*[Faint, illegible handwritten text, likely bleed-through from the reverse side of the page.]*