

Ayuntam^{to}. de Mad^d

1829

Policia.

La Priora del R. Monas-
terio de Sta. Maria la Real de
Maravillas de esta corte, sobre
licencia ^{del tiempo bajo de} construir de nueva
planta, las fachadas de dicho
convento por las calles del Se-
ñor la Nueva y J. Lore.



460

Secretaria de los Corres.

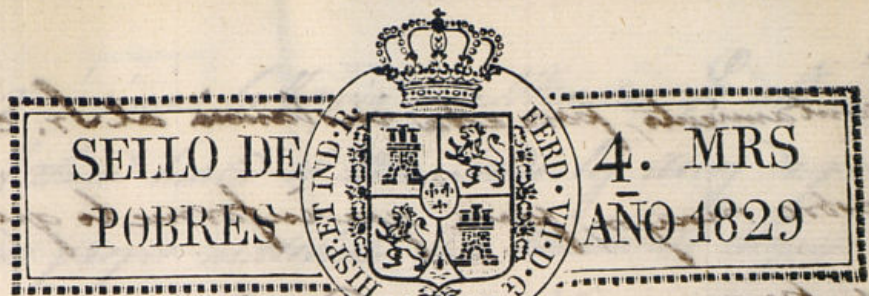

Como si

Mad. 29 de Julio de 1829

La Rra. el R. Honr. y Sta. pp. la Real or
Por acuerdo de Capayitay en esta corte a P.E. han presente. Su
del Exmo. Ayuntamiento por disposición del Rey N. S. y Real Patrono L. D. J.
Para al Sr. se van a hacer algunas obras, y siendo una de las
Oidores Comi- Prley poner castaña, y hacer or fabrica en la villa
sario del Cu- hasta venir el pto Real y las facturas q. haen
arcelo para las calles de P. Pedro la nueva y San Jose
que oyendo segun se manifiesta por el Plan de fto formado
al Sr. Arquitecto mayor por Sr. Bast. Felipe Diez
informes

El P. E. Supp. S. L. a. m. y la en poder original
han Calle con los materiales para la obra
procediendo al efecto la media tra en su poder.

Don N. S. que a V. E. m. a. 1.º Mar
26 de Julio de 1829 Como si

En Hotel de St. Rita
Pinar

Madrid 29 de Julio de 1829
En vista del acuerdo del Excmo.

Excmo Ayuntamiento en esta pp. H. Villa

Ayuntamiento, por esta instancia al Sr. Arquitecto
Maestro mayor, para que informe lo que se le ofrezca
y parezca.

El Regidor Com.

Ilmo. Comisario

En cumplimiento del decreto de S. M. y del of. pasado del Excmo. Ayuntamiento, he
visto y reconocido los planos de la Puerta del Real Monasterio de San
Mateo la R. de Madrid, y he visto en el expediente de
su nombre, presentados a instancia de fabrica de ladrillo con su cante-
ria correspondiente las fachadas del cuerpo bajo de dicho convento en
línea de 132¹ pies por la calle de S. Juan y 92¹ pies por la de
S. Pedro nueva con arreglo al plan que presenta firmado del
Arquitecto D. N. Baraltón. Respondo que para verificar la obra
en cuyo supuesto no tiene ofensa alguna alguna de la conce-
sion de la licencia que solicita esta intercedida, bajo la observancia
del dicho presupuesto mediante estas observaciones, pero con las pec-
cunias Circunstancias de que los cimientos basados constan de
piedra pedernal con mezcla de cal y arena sobre terreno
firme de donde suficiente proporción y cuatro pies de grueso
hasta el nivel del plan terreno, en donde se hallan medio
pie de cada lado, se sentara el zócalo de canchales de tres pies
de altura lomenos y otros tres de tirón, volviendo por hilada
descubierta en los puntos más elevados de la calle. Continúan
dichos a nivel hasta el mayor esp. sin que falten otros en ningún
punto del terreno. Sobre el referido zócalo y con el mismo grueso de
tres pies seguirá el cuerpo bajo de fabrica de ladrillo con me-
zcla de cal y arena hasta cubrir la altura del piso principal ya
constante; excepto en el ángulo de dicho convento en donde

principia la tapia de la Muralla que allí seguira de la misma
fabrica hasta el alio, siendo los arcos de puertas y ventanas
del propio material, sin entablado alguno ni lumbral de
madera, volviendo lo suficiente para el alio del alio que
comienza con el of. visto y sea de madera descubierto compues-
to de solera, canchales con torcedura y corona superior inda-
dada, con canchales de plomo y hoja de lata y burlado de la
misma que cubra los arcos fuera de la calle de la Arca
y no burlado a plomo sobre los fustes del alumbrao. En las
puertas no habra, burlado ni peltre que salga del filo inte-
rior de la fachada para que no impida el tránsito publico, de-
biendo abrirse aquellay hacia lo interior de la parcion. En la
arcas se sentaran los de piedra de medio pie de grueso y tres
de altura, sin que en ellas puedan abrirse lumbral circun-
dado y alio de canchales, debiendo en caso de colocarse en lo interior o en
los burlados de las puertas. Recuerdo por ultimo las fachadas
de canchales y con arreglo al destino del edificio. Abiendo a su
conclusion para practicar un reconocimiento segun esta prebe-
sion por el Excmo. Ayuntamiento. Madrid 6 de Agosto de 1829.

Ilmo. Excmo. Comisario

Madrid 7 de Agosto de 1829

Excmo. Ayuntamiento

Visto el anterior informe no hallo reparo alguno en que S. E.
se sirva conceder al Monasterio de San Mateo la licencia que so-
licita, sugeriendole en un todo a lo expuesto en dicho informe; p.
lo cual el Celador del cuartel cuidara que asi se verifique

El Regidor Comisario.

Julian de Fuentes

Ayuntamiento de Madrid

Ma-18

33

11 de Agosto de 1829

En el Ayuntamiento

Conceder las licencias pedidas para
de ~~reuniones~~ del p^o 11 con arreglo
a lo que se informa y que por certifica-
cion apudada el ~~Alcald~~ de ~~gran~~ no
haya el ~~matrimonio~~

[Signature]

Fecha Certificacion en
diciembre de Agosto.

9.

[Signature]

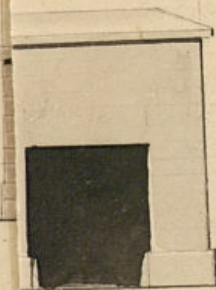

caste.

alas

Madrid 8 de Agosto de 1829

En su Ayuntamiento

Conceder la licencia pedida para
de reedificar el pin 89 con arreglo
a lo que se informa y que por certifica-
cion oportuna al Excmo. de su m.
haya el m.
B

Hecha Certificacion en
diciembre de agosto.

Informado en 6 de Agosto
de 1829.
Figueroa

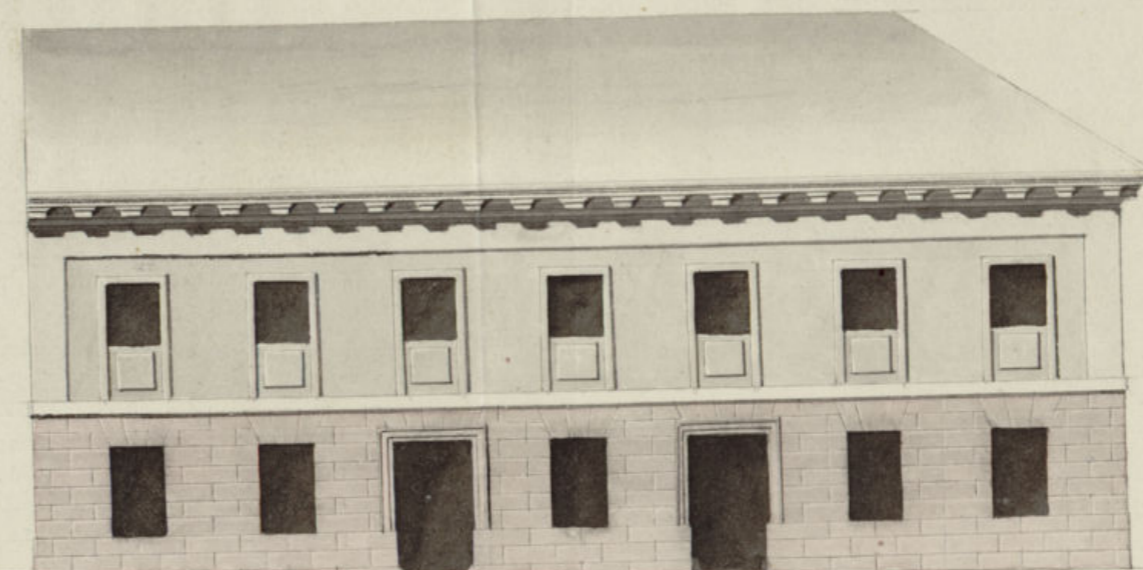

Calle de S. Pedro la Nueva

Madrid 27 de Julio de 1829.

Bartolome Tejeda Diez

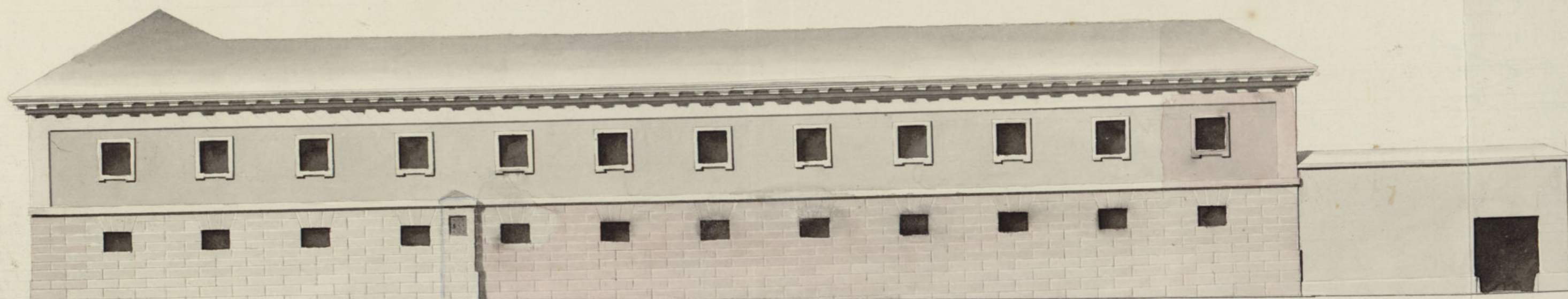

Calle de S. Jose

Escala de

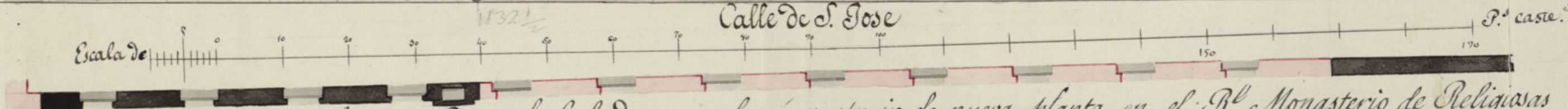

El color rosado manifiesta la Parte de fachada que se ha á construir de nueva planta en el R. Monasterio de Religiosas
de N.ª S.ª de las Maravillas

D

Man Luciano de la Torre de

tho.

14
Certifico; que por la Priora del
Convento de Sta. Maria
la Real de Maravillas de esta Corte, se
presentó Memorial a dicho Convento
pidiendo licencia para construir de nueva
planta el Convento bajo de las fachadas
del citado Convento por las calles de S. Pe-
dro la Nueva y S. Jov. y ejecutar otras
varias obras con arreglo al plan que
acompañaba firmado del Arquitecto D.
Bartolomeo Leizaola Diez. En su inteli-
gencia y de lo informado por los Sres.
Regidor Comis. del Puercel y Arquitecto
Mayor, acordó el C. en oho del corr.
conceder la licencia pedida, observan-
do el dicho Memorial mediante estar
arreglado, y las previas circunstancias
de que los Cienientes V. sigue el
Informe del Cor. Arquitecto Mayor
para su conclusion. Y para que con-
te y se pueda proceder a la ejecución
de la obra, doy la presente. Espadid
dos de Agosto de mil ochocientos
veinte y nueve. Por mi Compañero:
Miguel de Llana

Sin mas org que los señalados
al Arquitecto Mayor

