

Ayuntamiento de Madrid1829Policia

D. Agustín Cailloung dueño de la
 casa numero 32, manzana 292, Calle
 del Caballero de Gracia, sobre licencia
 para levantar puerta faldada

Excmo. Sr. Correo

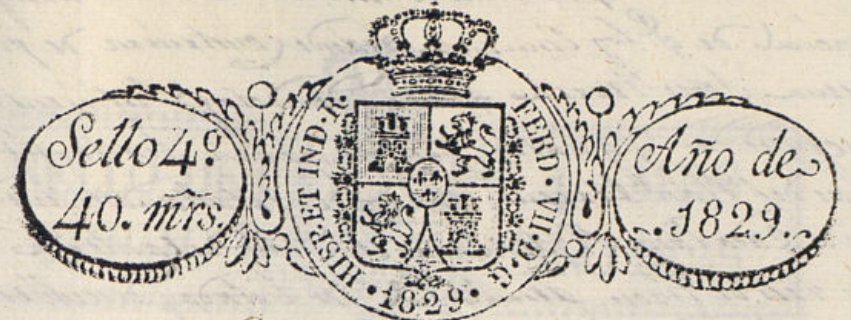

Excmo. S. Ayuntamiento de esta M. H. Villa.

Madrid 11 de Mayo de 1829.
Por acuerdo del Excmo. Ayuntamiento.
Pasó al Sr. Reg. Comisario del Cuor-
tel para que oye-
ra al Sr. Arquite-
cto Mayor, informe
lo que se le ofrez-
ca.

Dⁿ Agustin Callos, Teniente Coronel efectivo de Cazadores de Caballeria de la Guardia Rl. residente en esta Corte, propietario de una casa sita en la misma, calle del Caballero de Gracia, distinguida con el numero 33 de la manzana 232, a V. E. hace presente: Que teniendo que demoler y levantar de nueva planta la fachada de la citada casa con el objeto de elevar el muro tercero, y hacer las demas obras necesarias interiores, presenta a V. E. el adjunto plano de la referida fachada, formado por el Arquitecto de la Rl. Acad. de San Fernando D. Jose Ramirez Espinosa: en cuya atencion:

A V. E. Sup. que en su vista, y hallandole arreglado, se sirva conce-
derle la competente licencia para proceder a la ejecucion de la obra bajo las reglas de ordenanzas; en que recibirá especial
informe el Sr. Arq. Mayor. Madrid 7 de Mayo de 1829.
Agustin Callos
Gobernador Bueno
Sr. Comisario

En Cumplim. to del decreto de V. E. y del q. se pide del Excmo. Ayuntamiento. he visto y reconocido la alusion q. debia observarse en la construccion de la fachada de la casa n.º 33, manzana 232, Calle del Caballero de Gracia q. su dueño D. Agustin Callos me ha presentado. Con arreglo al plan q. presenta firmado del Arquitecto D. Jose Ramirez Espinosa q. ha de dirigirse la obra, y en su consecuencia, digo: Que dicha fachada debe establecerse en linea recta y 23 pies y 8 pulgadas de altura, alando con las Casas vecinas, en cuyo supuesto no se me ofrece reparo alguno a esta obra en la cuestion de la licencia q. solicita este interesado.

En la construcción del mismo presentando mediante estas diligencias, que con las
 mismas circunstancias de que los límites han de contenerse de piedra y cal con
 la de Cal y arena, sobre el mismo firme, dando los suficientes
 profundidades y cuatro pies de grueso hasta el lu-
 gar del Plan Urbano, en donde señalándose medio
 pie de cada lado, se situará el local de anterior de tres pies de altura
 lomenos, y otros tres de tirón, abultando por listados de cubiertas, en el punto me-
 llendo de la calle, continuandolos a nivel hasta el mar bajo sin que falten los
 en ningún punto del terreno. Sobre el referido local, y con el mismo grueso
 tan grueso y según el Cuerpo Vaso de fábrica de ladrillo con mezcla de Cal y arena
 hasta la altura del piso principal, y de la misma fábrica hasta el alero, sin entre-
 mado alguno ni umbrales de madera, siendo los arcos de piedras y continuos del
 propio material, señalándose lo suficiente para el viento del alero, que sea
 de madera de cubiertas, compuesto de tirón, Cancellillo y Contracubierta y por
 una superior modesta, con Cancellillo de plomo u oja de lata y batederos de lomo-
 mo, que arrojen las aguas fuera de las loras de la misma y no brutas a plomo
 sobre los faldones del alumbraído. Las Boasillas se situarán a plomo del filo
 interior de la fachada sin ningún otro colado sobre el alero, recibiendo los boque-
 llas Cavallitos y separados con yeso. Dejando la seña del piso Vaso lomenos
 de en las mochetas de la Ventana, los balcones del piso principal de diez y siete
 pies, uno de los lados y medio los del tirón, siendo de altura de tres pies y tres
 cuartos y el interior de los balcones de seis dedos, y las pedruzcos recibidos en el
 grueso de la pared en pie por lo menos y más de otro si para el del bico de la
 de las Ventanas. En la puerta no habrá batiente ni pedáneo que salga del filo
 terior de la fachada para que no impida el tránsito público, debiendo abrirse aguantando
 hacia lo interior de la posición. En la misma se situarán loras de piedra de
 medio pie de grueso y tan de salida, sin que en ellas puedan abrirse lumbreras
 horizontales o los tirones, debiendo en caso colocarse en lo interior o en el batiente
 de la puerta abriendola batiente como se demuestra en el Plan. Previo-
 tando por último la fachada decentem^{te} con arreglo a un buen orden de cons-
 trucción. Pero como el Excmo Ayuntamiento es el encargado de la seg-
 uridad, y buen aspecto de los edificios, podrá quando guste al Sr. Comisario y al
 Excmo Regidor del Cuartel mandar a que se notifique e informe sobre el estado de la
 obra, sin embargo de que el interesado deberá dar aviso luego que este sentada la
 anterior para practicar el primer reconocimiento. Siguiendo después de levantado el
 piso principal y tercero quando este coronada su fachada con el alero, para que el
 cubado se vea sí la obra se ha hecho con arreglo a lo que tiene dispuesto el Excmo
 Ayuntamiento. Madrid 16 de Mayo de 1829.

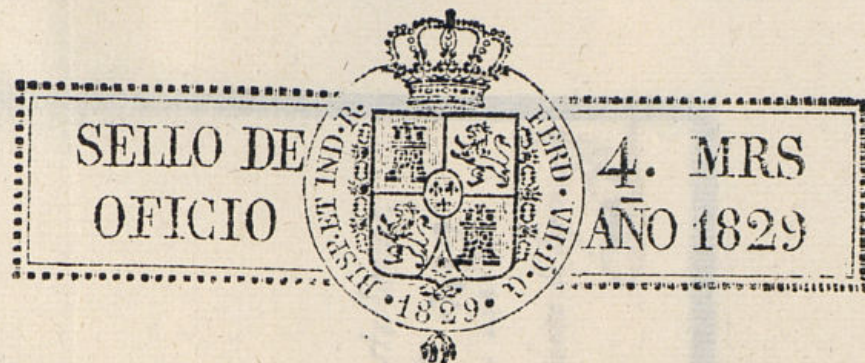

Nº 23 de Mayo de 1829

En su Ayuntamiento

Conceder la licencia pedida con arreglo a lo q.
 se informa y dare por certificacion

Fecha Certificacion
 entremiso.

Ejmo por

El comisario del Cuartel se conforma con el
 informe del Sr. Arquitecto y pagar Mat. 11 de mayo de 1829

Mat. de Port.
 Guzman de Pineda

Ma-N

Ayuntamiento de Madrid



Escala de 0 5 10 20 30 40 *Vec. Castellanos*

de una casa sita en esta corte calle del Caballero de Gracia, num. 33, manz. 292.

1º de 1823.

José Ramírez de Espinosa



*Superficie en H. de Mayo de 1822.
Aguado*

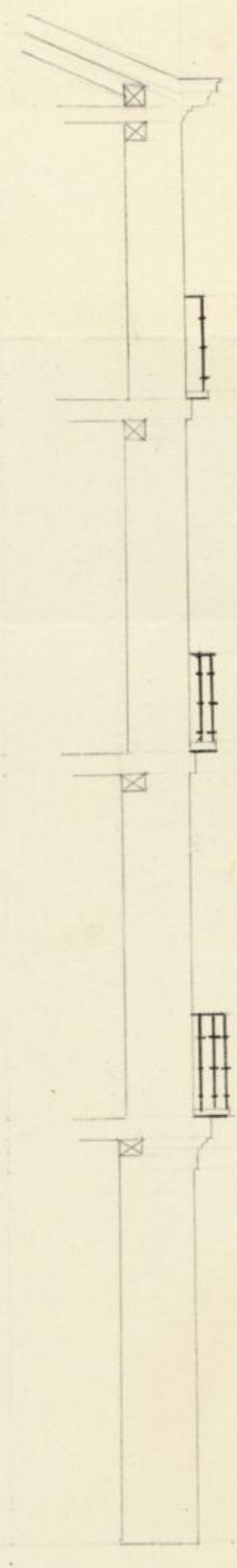
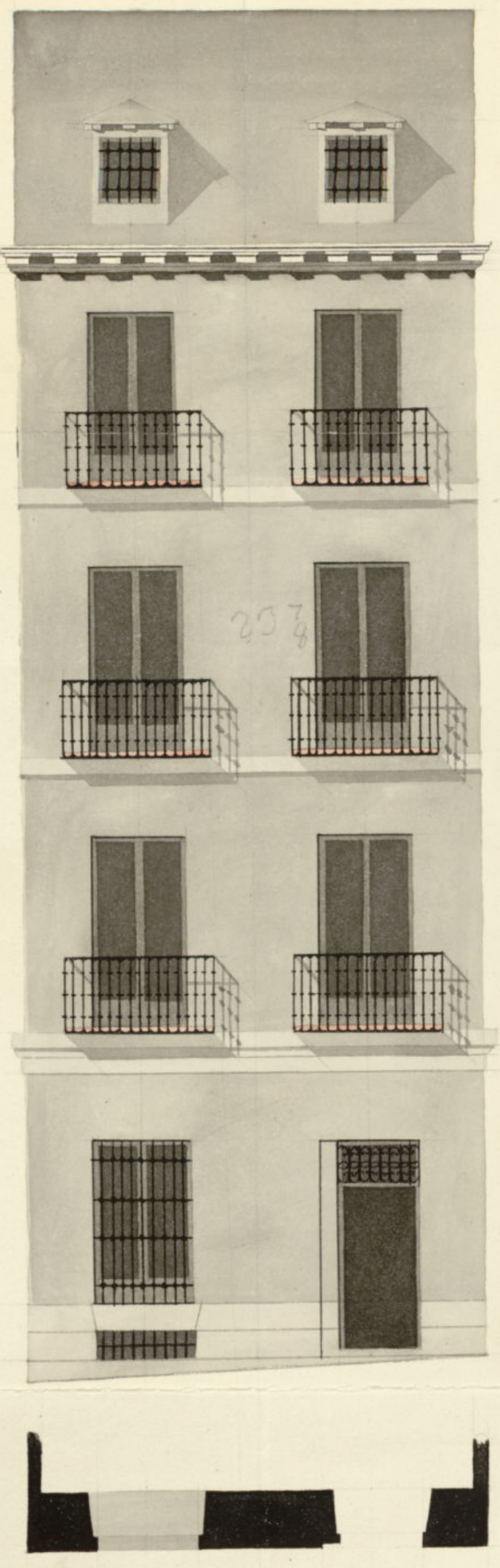

Escala de 5 10 20 30 40

*Fachada de una casa sita en esta corte calle del Caballero de Gracia, num.º 33, manz.ª 292.
Madrid 7 de Mayo de 1822.*

Ayuntamiento de Madrid

*Por Castellanos.
José Ramirez de Espinosa*

D. Man. Luciano de la Torre B^a

Ma.

Certifico, que por D. Agustin Cilleaury
dueño de una casa en la calle del caballero
de gracia num. 33, m. 292. se audió a
D. Lamo ~~de~~ ^{de} en solicitud
de licencia p. construir nueva fachada con
arreglo al plan q. acompañaba firmado del
Arquitecto D. Don Ramirez de Espinosa. En su
inteligencia y dolo informado en su ra
con por los Jres Reg. Comisario del Cuartel
y Arquitecto Mayor, acordó S. E. en veinte
y tres del corr. te. conceder la licencia pedida,
estableciendo la referida fachada en lin
nea recta los veinte y tres p. y siete octavos
que tiene de extension atando con la
casa medianera, observando el diseño pre
sentado mediante estar corregido, y las
previas circunstancias de que los límites sig
laque el informe del Sr. Arquitecto ma
yor hasta su conclusion. Y para que con
te y se pueda proceder a la ejecución de la
obra hoy presente. Ello acordó treinta de
mayo de mil ochocientos veinte y nueve.

En may. 27 de 1829.
revisado por la tira de
Acordó al Arquitecto ma
yor.

