

1ª Co - 115 -

Ayuntam.^{to} de Madrid1829Solicia.

D. Francisco de la Cruz
dueño de la casa num.^o 1, man.^o 116.
Calle del Aquila con puerta a la
de Calatrava, sobre licencia para
construir nuevos fachados

Secret.^o del Sr. Correo.

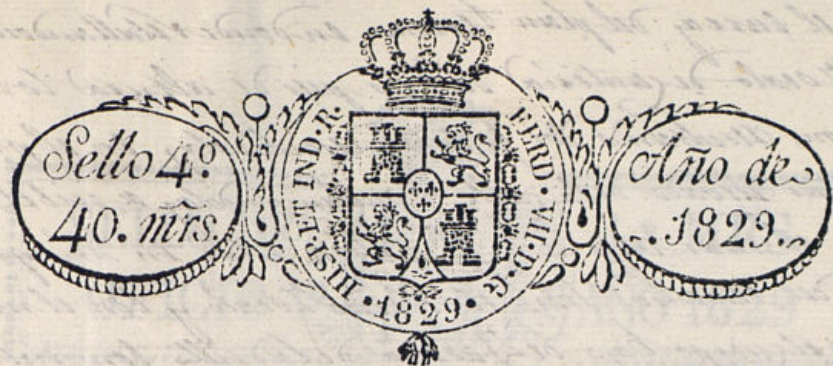

Excmo. Sr.

Mad. 16 de
Junio de 1829

Por acuerdo del
Excmo. Ayuntamiento.

Por el Sr. Al-
calde Comisario
del Excel. p.
que oyendo al
Sr. Arquitecto
Mayor Uniforme
lo que se le ofrez-
ca.

Francisco de la Cruz, dueño de la casa n.º 8.ª m.ª 350, calle del Aguila
esquina ala de Calatrava, a V.E. expone que desean construir de nuevo
las fachadas de la citada casa con inclusion de un piso segundo como
demuestra el adjunto plan hecho por el Arquitecto de la Real Academia
de S. Fernando D. Ramon Pardo;

A.V.E. sup.ª se sirva concederle la correspondiente licencia previo el reconoci-
miento necesario, en que recibirá merced.

Madrid 13 de Junio de 1829.

Mad. 17 de Junio de 1829.

Fran.º de la Cruz

Informe al Sr. Arquitecto Mayor lo q. se le ofrezca y parezca.

Alcalde Comisario.

En cumplimiento del decreto de V.E. y del q. queda del Excmo. Ayuntamiento. he visto y re-
visado la licencia q. debia otorgarse en la construccion de la fachada de la casa
n.º 8.ª m.ª 350, Calle del Aguila con buelta ala de Calatrava q. el dueño Fran.º de la Cruz
solicita edificare de nueva planta con arreglo al plan q. presenta firmado del Ar-
quitecto D. Ramon Pardo q. hace designar la obra y sus dimensiones. Dice que
dicha fachada debia edificarse en una linea de 42.ª pies q. tiene por la calle del
Aguila, alando por la izquierda con la casa medianera, hasta sobre el angulo ala
Calle de Calatrava alando esta fachada en linea de 36.ª pies, por la derecha con la
casa n.º 28 y por la izquierda con el angulo de la casa n.º 116. En cuyo supuesto no tiene
necesario reparo alguno a cerca de la construccion de la licencia q. solicita este interesado, ba-
jo la observancia del dicto. presentado, mediante lo q. se le ha acordado, pero con las parti-
culares circunstancias de q. la construccion ha de construirse de piedra picada con muer-
ta de cal y arena, sobre cimiento firme, dando el suficiente profundidad y quatro

para de girar hasta el lugar del plan terreno, en donde hallándose medio pie de cada
 lado se sutura el orato de cantaria de trav. por de altura lo mismo y el mismo
 de Vizor, desmenuando los vidrios descubiertos en el pun-
 to mas alto de la calle, continuandolos a nivel
 hasta el mas bajo sin q. falten vidrios en ningun
 punto del descenso. Sobre el referido Local y con el mismo grueso de
 tres pies siguiente al cuerpo bajo de fabrica de ladrillo con mezcla de cal y arena
 hasta la imposta del piso principal y de la misma fabrica hasta el alero, sin en-
 trearmos alguno ni sembrado de maderas, sino los techos de paja y cen-
 tana, el propio material, hallándose lo suficiente para el alero del alero
 y para de maderas descubiertas, compuesto de solera, canchales con bancha y co-
 rona superior mudada, con canchales de plomo a opo de lata y bancha de
 lomismo q. se usen los techos fuera de la casa de la casa y no bancha a pla-
 no sobre los techos del alambreado. Las banchas de situacion a plomo de
 filo interior de las fachadas, sin antepecho cubierto sobre el alero, elevando
 los techos de bancha y alambreado con yeso. Dejando los balcones del prin-
 cipal de pie y andio de bancha y uno de los techos. Sino de altura de tres pies
 y tres cuartos y el interior de los techos de bancha y los techos, sin
 cubriendo en el grueso de la pared un pie por lo mismo y modo de otro separados del alero
 de la luz de las ventanas. En las ventanas no habia bancha ni peldaños q. se usen
 al filo interior de la fachada para q. no impida el tránsito publico, debiendo
 estar apuñalados hacia lo interior. En la casa se suturan los techos de paja de
 medio pie de grueso y tres de altura, sin q. en ellas puedan abrirse lumbrer-
 os horizontales, alio techos, debiendo en sus techos todo interior o en
 los techos de las paredes. Previendo por ultimo las fachadas con ar-
 reglo a un buen orden de construccion. Pero como el Excmo. Ayuntamiento de
 Valladolid, encargando de la misma seguridad y buen aspecto de los edificios,
 por lo que queda el Sr. Comisario y Caballero Regidor del Cuartel, para
 q. el Ayuntamiento le informe sobre el estado de la obra, sin perjuicio de q. el
 mismo deba dar aviso para practicar el primer reconocimiento. Luego q. este
 certifique la certificacion, dejando bancha de tres pies, y techos qu-
 ando la fachada se halla coronada con el alero, para q. el Ayuntamiento
 por ellos habien cumplido bancha, quanto esta precedido sobre el punto
 cubren por el Excmo. Ayuntamiento. Madrid 26 de Junio de 1822.

Excmo. Sr.

Juan Lopez Aguado
 Regidor Comisario del Cuartel

El Regidor Comisario del Cuartel no encuentra re-
 po en que V. E. conceda la licencia que se solicita, bajo la observancia
 del orden presentado y demas reglas generales que prescribe el Sr. Ar-
 quitecto mayor. Madrid 2 de Julio de 1822. Prospero Jimenez

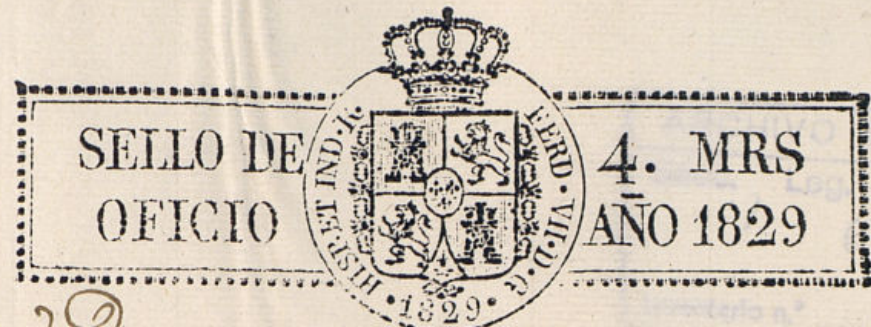

Madrid 8 de Julio de 1829

En su lugar.

Concedere la Lic. a pedida con arreglo a lo
que se informa y dese por certifi.

Fecha Certificacion en quince.



[Faint handwritten text, likely a letter or official document, written in Spanish. The text is mostly illegible due to fading and bleed-through from the reverse side.]

ARCHIVO DE VILLA		
Secc.	Leg.	N.º Orden
	1 60	115
Inventario n.º		

Plantas y Alzados de las fachadas que se han de construir en la casa numero 1. de la manzana 130 calle del Aguila esquina a la de Calatrava,
propia de Francisco de la Cruz.

Fachada de la calle del Aguila.

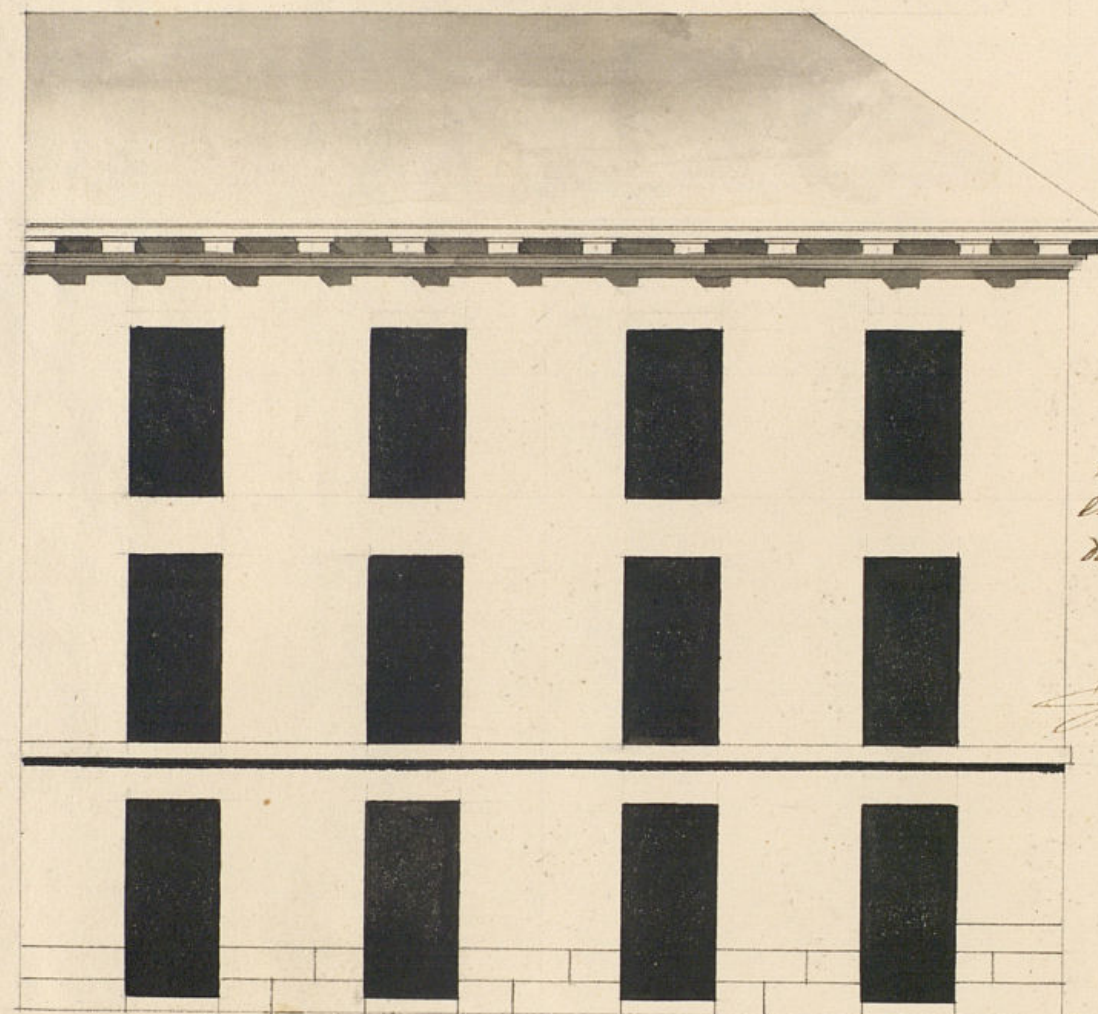

Suplemento
de 25 de junio
de 1829.
Figueroa

Fachada de la calle de Calatrava.

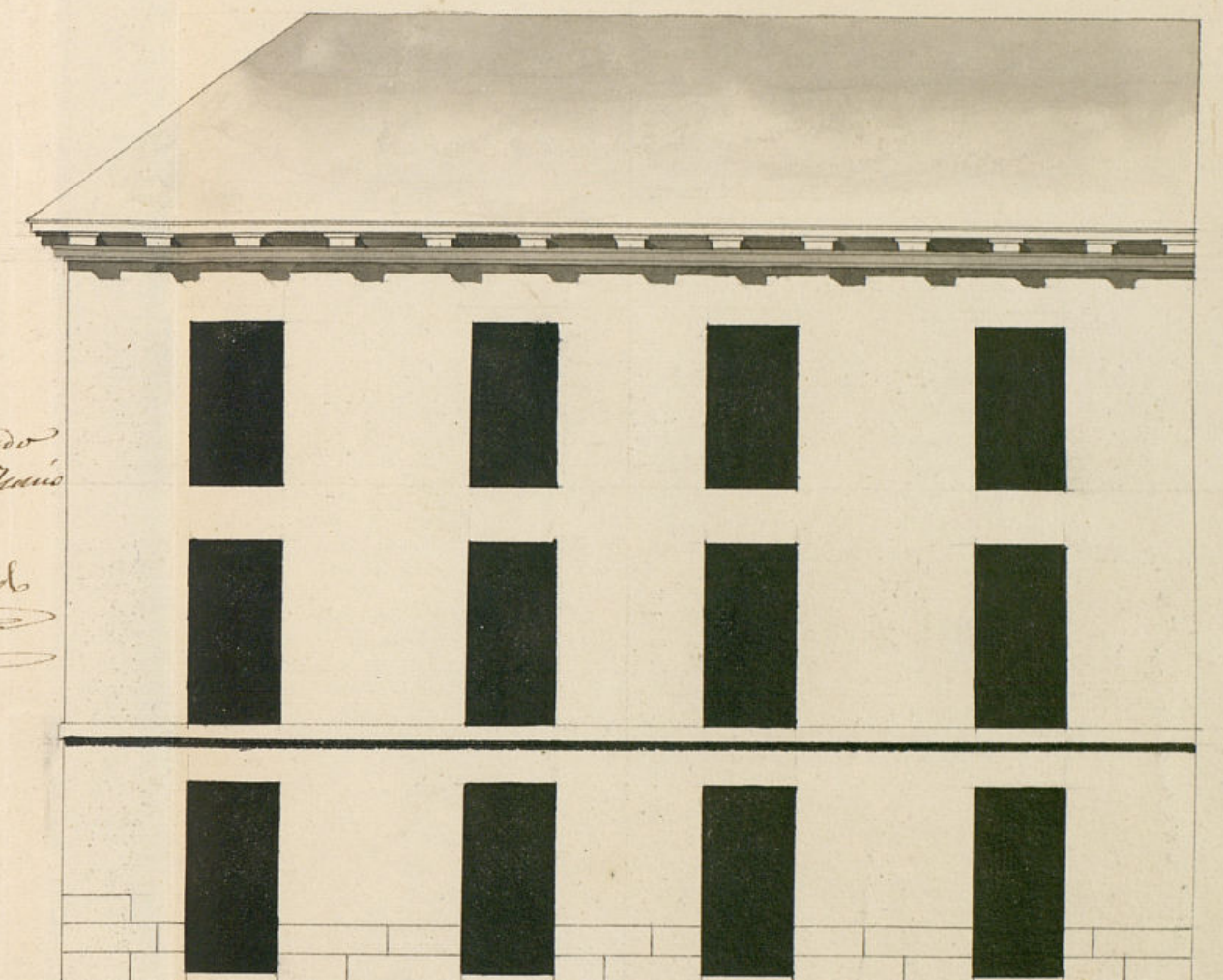

Madrid 13 de Junio de 1829.

Ramon Pardo

Escala de 60 pies castellanos.

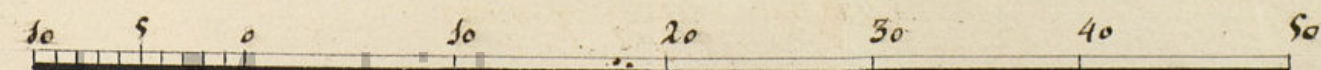

Ayuntamiento de Madrid

D. Man^{te} Luciano de la Torre

Certifico, que D. Francisco de la Cruz
Alonso de la Cruz num.^o 1. man.^a 110 fa-
lle del Aquila equina ala de Salazar
Alonso al mismo D. Antonio Aguilar en
solución de licencia p.^a Construir de
nueva planta su fachada con ar-
glo al plan p.^a Acompañada firmado del
Arquitecto D. Placido Pardo. En su
Inteligencia, y lo de lo informado p.^a la
D. Reg.^a Comisario del Mariscal y
Arquitecto Mayor, Alvaro S. E. en oído
del Corriente conceder la licencia pedida
estableciendo p.^a su fachada y en línea
Neta los 49¹/₂ p.^a que tiene p.^a la falda
del Aquila, atando p.^a la izquierda con
la casa Mediana, para volver al
ángulo ala Calle de Salazar, atando
esta fachada en línea de 16¹/₂ p.^a por la
derecha con la casa num.^o 28. y por la
izquierda con el ángulo de la man-
zana 114, observando el dicho pre-
cepto mediante estar arreglado
las p.^a precisas circunstancias. De que los
Alcaldes D. sigue el informe del
por Arquitecto Mayor Thomas con
clausión. Y p.^a que comete y repueda
proceder a la ejecución de la obra, doy
la presente. Madrid 18. de Julio de
1829. Por mi Com.^o = Elig.^o de Alameda

sin mayor que los 300. n. en adelante
por la obra de puestas al arq.^o mayor.

