

Ayuntam^{to}. de Madrid1829.Policia

D. Francisco Salomo dueño de
la casa numero 33, manzana 551
calle de la Puebla nueva, solicitando
licencia para construirla de nueva
planta.

Cartoria del Sr. Correo

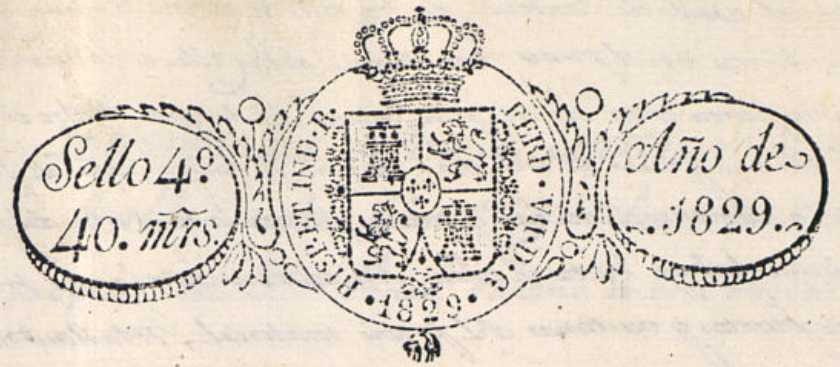

Como Ayuntamiento

Don Juan Palomo dueño de la casa num. 33 de la Montaña
Madrid 6 de Julio del 829
551 sita en la calle de la Puella Nueva: teniendo fe-
lto de 1829
Por acuerdo del Pleno que presenta, firmado del arquitecto de
Léon Aguas.
Para el Sr. D. Juan Miguel de Yndurain-
gido Comisario de Sanidad, se digna acordar sus diligencias
del Pleno y
que oyendo al Sr. D. D. en lo q. se pide. Madrid
Arquitecto mayor, 4 de Julio de 1829
Informe lo que
se le ofrezca.

Don Juan Palomo

Madrid 7 de Julio de 1829. Se
al Sr. Arquitecto Mayor,
q. g. informe lo q. se le
ofrezca, y por ende.

Don Juan Palomo

Señor Comisario.

En cumplimiento del Decreto de 1827 y del que procede del Excmo
Ayuntamiento he visto y reconocido la alineación que deberá observarse en la construcción de la fachada de la
casa n.º 33 m.ª 551 Calle de la Puella Nueva que su dueño Sr. Juan Palomo intenta construir de
nueva planta con arreglo al plan que presenta firmado del arquitecto Sr. Juan Miguel de Yndurain Vales
se ha de dirigir la obra y en su consecuencia digo que dicha fachada ha de construirse o establecerse en
una veta q. 21 pies que tiene de extensión atando con las casas medianeras; en cuyo supuesto no se
ofrece reparo alguno acerca de la concesión de la licencia que solicita este interesado, bajo la observan-
cia del Decreto presentado mediante citar arreglado, pero con las precisas circunstancias de que los cimientos
se han de construir de piedra pedernal con mezcla de cal y arena sobre terreno firme dándole suficiente
profundidad y cuatro pies de grueso hasta el nivel del plan terreno en donde retallanore, mérito p.º de

Esta obra se sentará el zócalo de cantería de tres pies de altura lo menos y otros tres de troncos, resultando
 de dos hiladas descubiertas en el punto mas elevado de la calle continuándose a nivel hasta el mayor
 Lazo que falten estas en ningún punto del terreno. Sobre el referido local de
 y en el mismo grueso de tres pies seguirá el cuerpo bajo de fábrica de
 de malla con mezcla de cal y arena, hasta la imposta del piso principal
 la misma fábrica hasta el alero sin entramado alguno ni enmarcado de madera
 siendo los arcos de puertas y ventanas del propio material, retallándose lo suficiente para el
 asiento del alero que será de madera descubierta compuesto de soleron, crucillo con tocado
 y corona superior moldada y canelones de plomo u hoja de lata con vertederos de lo mismo
 que arrojen las aguas fuera de las liras de la acera y no viertan a plomo sobre los faroles del
 alumbrado. Las Boardillas y las jubieres se situarán a plomo del filo interior de la fachada
 chada sin antepecho volado sobre el alero, recibiendo las boquillas, canelones y repalleros con
 yeso. Dependiendo los balcones del piso principal de pie y medio de ancho, uno los del segundo y medio
 los del tercero, siendo de altura de tres pies y tres cuartos y el intervalo de los balcones de seis
 dedos y las patillas recibidas en el grueso de la pared un pie por lo menos y mas de otro se
 formarán del tipo de la lura de las ventanas. En las puertas no habrá batiente ni pedáneo
 y salga del filo exterior de la fachada para que no impida el tránsito público, debiendo
 abrirse aquellas hacia lo interior de la posesión. En la acera se sentarán liras de piedra de medio
 pie de grueso y tres de salida sin que en ellas puedan abrirse luminarias horizontales alor
 solaron, debiendo en caso colocarse en lo interior o en los batientes de las puertas. Rebreñando
 por ultimo la fachada decorosamente con arreglo a un buen orden de construcción. Pero como
 el Excmo Ayuntamiento es el exclusivamente encargado de la Policía, Seguridad y buen as-
 pecto de los edificios, podrá quando guste el Sr. Corregidor y Cab. Regidor del Cabildo mandar
 que reconozca e informe sobre el estado de la obra sin perjuicio de que el dueño deberá dar
 aviso para practicar el primer reconocimiento luego que esté sentada la cantería, seg.
 estando enrasado el piso principal y tener quando la fachada se halla coronada con el
 alero, para que verificados conite por ellos habrán cumplido exactamente q. esta proviendo
 por el Excmo Ayunt. sobre el particular. Madrid 3 de Julio de 1829.

Madrid 3 de Julio de 1829.

Para al Excmo Ayuntamiento abiendo me confirmado
 con el parecer del Sr. Arquitecto Mayor.

Montañés

Mad. 15 de Julio de 1829

En su Ayuntamiento
 Concedere la licencia pedida con arreglo a lo que se
 informes y dese por certificación

Fecha Certificación en
 veinte y uno.

Ayuntamiento de Madrid

Diseño de la Fachada que se ha de construir de nueva
 en la Calle de la Puebla nueva, num.º 33 de la manzana
 propias de D.º Fran.º Palomo de esta vecindad.

Informado en 9 de
 Julio de 1829.
 Agnado

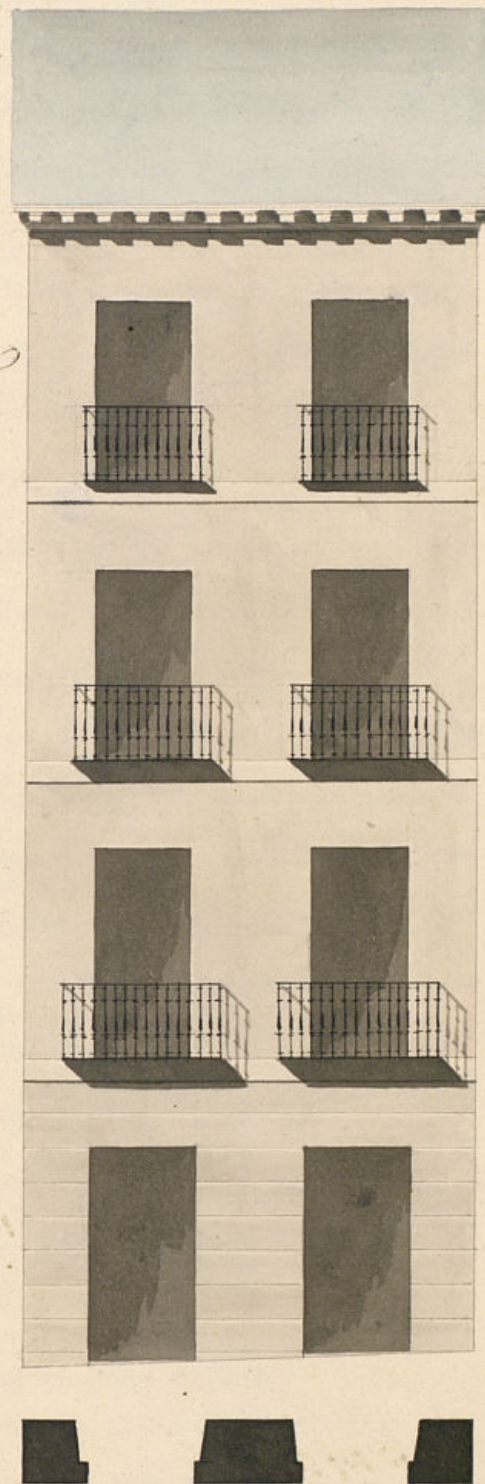

Mad. 4 de Julio
 Juan de

10 4 6 2 0 10 20 30

Esta obra se sentará el local de Carretera de tres pies de altura lo mas y otros tres de trazo, resultando de dos hileras descubiertas en el punto mas elevado de la calle continuandolas a nivel hasta el mayor
 Cielo que falten estas en ningun punto del terreno. Sobre el referido local de
 y en el mismo grueso de tres pies se girará el cuerpo bajo de fabrica de
 de malla de cal y arena, hasta la imposta del piso principal
 la misma fabrica hasta el alero sin entramado alguno ni enbrazo de madera
 siendo los arcos de puertas y ventanillas del propio material, retallandose lo suficiente para el
 aviento del alero que será de madera descubierta compuesto de solera, crucial y con tocado
 y corona superior moldada y canchery de plomo u hoja de lata con vertederos de lo mismo
 que arrojen las aguas fuera de las liras de la acera y no viertan a plomo sobre los pavos del
 alumbrado. Las Boartillas si las hubiere se situarán a plomo del filo interior de la fa-
 chada sin antepecho volado sobre el alero, recibiendo las boquillas, caballetes y repaldos con
 yeso. Delante los balcones del piso principal de pie y medio de vuelo, uno de los segundos y medio
 de los terceros, siendo de altura de tres pies y tres cuartos y el intervalo de los balcones de sei-
 dedos y las patillas recibidas en el grueso de la pared un pie por lo menos y mas de otro se
 ganadas del vicio de la luz de las ventanillas. En las puertas no habrá batiente ni pedaneo
 q. Salga del filo exterior de la fachada para que no impida el tránsito publico, debiendo
 abrir aquellas hacia lo interior de la posesion. En la acera se sentarán liras de piedra de medio
 pie de grueso y tres de salida sin que en ellas puedan abrirse lumbreras horizontales a los
 solanys, debiendo en caso colocarse en lo interior o en la batiente de las puertas. Retallandose
 por ultimo la fachada de acmemento con arreglo a un buen orden de construccion. Pero como
 el Excmo Ayuntamiento es el exclusivamente encargado de la Policía, seguridad y buen as-
 pecto de los edificios, podrá quando guste el Sr. Corregidor y Cab. Regidor del Cabildo mandar
 que reconozca e informe sobre el estado de la obra sin perjuicio de que el dueño deba dar
 aviso para practicar el primer reconocimiento luego que esté sentada la Carretera, seg.
 estando enrasado el piso principal y bien cuando la fachada se halle coronada con el
 alero, para que verificados conite por ellos haberse cumplido exactamente q. Esta provencio
 por el Excmo Ayunt. sobre el particular. Madrid 9 de Julio de 1829.

Madrid 9 de Julio de 1829.

Para al Excmo Ayuntamiento abiendo confirmado
 con el parecer del Sr. Arquitecto Mayor.

Montaño

Mad. 15 de Julio de 1829

En su Ayuntamiento
 Concedere la licencia pedida con arreglo a lo que se
 informes y dese por certificacion

Fecha Certificacion en
 veinte y uno

Ayuntamiento de Madrid

Diseño de la Fachada que se ha de construir de nueva planta
 en la Calle de la Puebla nueva, num.º 33 de la manzana 551
 propias de D.º Fran.º Palomo de esta vecindad.

Informado en 9 de
 Julio de 1829.
 Agnado

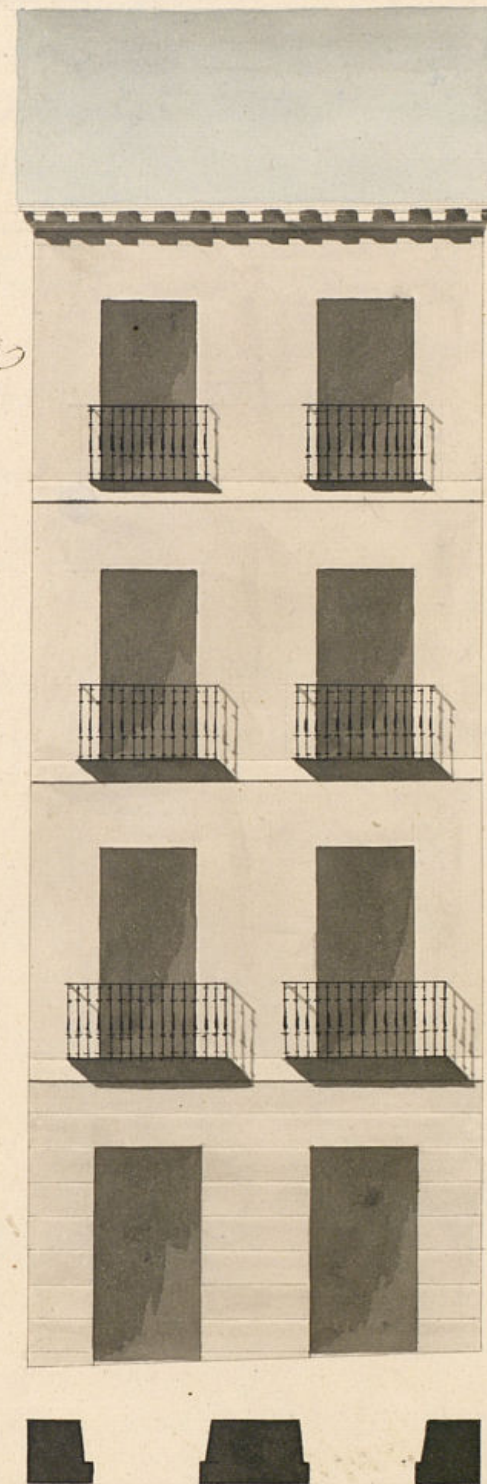

10 4 6 2 0 10 20 30

Mad. 4 de Julio de 1829.

Juan Brig.º de Arceán
 Valdes.

D. Alonso Luirio de la Torre B.

Año.

Certifico; que por D. Francisco Salome
Alonso de la Gasa munt^o 33. munt^o 55.
Calle de la Puerta Nueva se audio
al mismo Salome est^o pidiendo licencia
para construir la de nueva planta con
arreglo al plan que presentaba firmado
del Arquitecto D. Juan Est^o de Inda:
valdey. En su inteligencia y fa de lo
informado y. loy Sr. Reg^o Comisario del
Alcaval y Arquitecto Mayor, acordó. S. B.
en plume del Cor^o. conceder la licencia
pedida, estableciendo d^{ta} la Puerta en
línea recta loy 21. y. q^{ta} tiene de exen-
sion atando con loy Cruz medianera,
observando el dicho prent^o. med^o estar
arreglado y las precias circunstancias
de que loy Comienzo. D. A. sigue el infor-
me del Sr. Arquitecto Mayor para su
conclusion. Y p^o que conste y se acuerda
proceder a la gerunion de la obra,
doy la presente. Alcaide D^o de Vence y
uno de Julio de mil ochoc^{os} veinte y
nueve.

Sin mas derechos que los 300. S.
recolectados por la tira de Cruz-
dal al Arquitecto Mayor.

