

Ayuntamiento de Madrid.1829Policia.

D. Antonio Torremocha dueño de la
 Casa num.º 6, marcanova 183 Calle de la
 Mier sobre licencia p.º construir de nueva
 planta su fachada.

Excmo. Sr. D. Antonio Torremocha dueño de la
 Casa num.º 6, marcanova 183 Calle de la
 Mier sobre licencia p.º construir de nueva
 planta su fachada, presentada con el N.º 6
 p.º el Sr. D. Diego de la Haza fachada con g.º se ha
 visto en la forma formada p.º el Arquitecto
 Sr. D. Juan de la Haza, por lo que:

A. V. E. replica que previo el reconocimiento
 e Informe del Arquitecto Mayor y demás
 precauciones de estilo se sirva V. E. con
 siderar la competente licencia p.º la construcción
 de la indicada fachada, en lo q.º se menciona
 favor. Madrid 2.º de Marzo de 1829.

El Regidor Cont.

Antonio Torremocha

El Capitán del Sr. Torre.

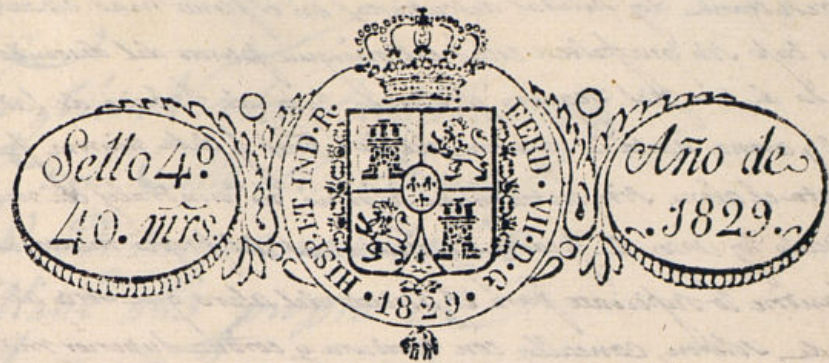

Exmo. Señor.

Madrid 26 de Marzo de 1829. Don Antonio Torremocha Vecino de esta
Ciudad y dueño de la Casa q.^a en la Calle
de las Minas de ella, señalada con el N.º 6
en la Manr.^a 483. presenta a V.E. el
diseño de su nueva fachada con q.^a se ha
de decorar formada p.^a el Arquitecto
Aprobado, por lo que:

A. V.E. Suplica que previo el reconocimiento
e Informe del Arquitecto Mayor y demás
precauciones de estilo se sirva V.E. con-
ceder la competente licencia p.^a la construcción
de la insinuada fachada, en lo q.^a Me sirva
favor. Madrid 24 de Marzo de 1829.

El Regidor Com.^º

Antonio Torremocha

Fuente. Suo Comisario.

En cumplimiento del Decreto de 25. y del que precede del Excmo. Ayuntamiento he visto y examinado la alin-
ción que deberá observarse en la construcción de la fachada de la casa n.º 6 Mina 483 Calle de las Minas
que su dueño Don Antonio Torremocha intenta edificar con arreglo al Plan que presenta firmado del Excmo.
Antonio Cuervo q.^a ha de dirigir la obra y en su consecuencia digo: Que dicha fachada debe estar
Hecha en línea recta de 30 1/2 pies que tiene de altura atada por ambos lados con las casas medianeras
En cuyo supuesto no se me ofrece reparo alguno acerca de la construcción de la licencia que solicito que se me
dado, bajo la observancia del diseño presentado mediante estar arreglado pero con las precisas circunstan-
cias de que los cimientos han de construirse de piedra picada con mezcla de cal y arena sobre terreno fi-
me. La altura superficial propiamente y cuatro pies de grueso hasta el enrase del plan terreno en donde
se hallan medido pie de cada lado se ventará el local de la anterior de tres pies de altura lo mismo

y otros ras de tron resultando de las pilas descubiertas en el punto mas elevado de la calle continuando a nivel hasta el mas bajo sin que falten citas en ningun punto del descenso. Para el resido rodado y con el mismo grueso de tres pies seguira el cuerpo bajo de fabrica de ladrillo con cal y arena hasta la simpatia del piso principal y de la misma fabrica hasta el alero, sin entramado alguno ni umbral de madera siendo los arcos de puertas y ventanas del propio material, resta mandare lo suficiente para el asiento del alero que sera de madera.

Descubierta compuesta de soleron, cancello con treacura y corona superior moldada, y canchony de plomo u oja de lata con bovedero de lo mismo que arrojan las aguas fuera de las losas de la azaca y no viene a plomo sobre los fardos del alumbado. Las Boardillas se situaran a plomo del filo interior de la fachada sin sospecho volado sobre el alero, recibiendo las boquillas, caballetes y repateros con yelo. Dependiendo de la reja del piso bajo embocada en las mochetay de la ventana y los balcones del principal de pie y medio de trazo uno lo del segundo, siendo de altura de tres pies y tres cuartos y el intervalo de los balcones de diez y seis y las patillas recibidas en el grueso de la pared un pie por lo menos y mas dicto separadas del trazo de la lina de la ventana. En las Puertas no habra batiente ni pedaneo que salga del filo exterior de la fachada para que no impida el transito publico debiendo abrirse aquellas hacia lo interior de la propiedad. En la azaca se sentaran losas de piedra de medio pie de grueso y tres de salida, sin que formase en ellas pueras abriescumbentay orientales de la fachada, debiendo en caso de colocarse en lo interior de la Manz. a los batientes de las Puertas, rebocarse por ultimo la fachada decentemente con arreglo a un buen orden de construcion. Pero como el Excmo Ayuntamiento es el exclusivamente encargado de la Policia y seguridad y buen aspecto del edificio para quando guste el Sr. Comendador y Caballero Regidor del Cuartel mandar que reconozca e informe sobre el estado de la obra, sin perjuicio de que el Excmo. albrar dar para practicar el primer reconocimiento luego que este sentada la canteria, segundo estando trasado el piso principal y tercero q. la fachada se halle coronada con el alero, para que verifique como por elly habiase cumplido exactamente, quanto por el Excmo Ayuntamiento esta previsto sobre el particular. Madrid 31 de Mayo de 1829.

Madrid 3 de Abril de 1829

Excmo. de lo que informo al Sr. Arquitecto mayor por este recorro al Excmo Ayuntamiento para que S.E. disponga lo que tenga por conveniente, no habiendo por lo tanto que se conceda la lic. con arreglo a lo que V. S. El Regidor Comisario

Mad. 4 de Ab. de 1829
En su Arj.

Concedere la licencia pedida con arreglo a lo que se informa, y dese por certifica.

Ayuntamiento de

Diseno de la Nueva fachada de la Casa q. en la Calle de las Minas de esta H. O. se distingue con el n.º 6 en la Manz. 183 propia de D.º Antonio Torremocha

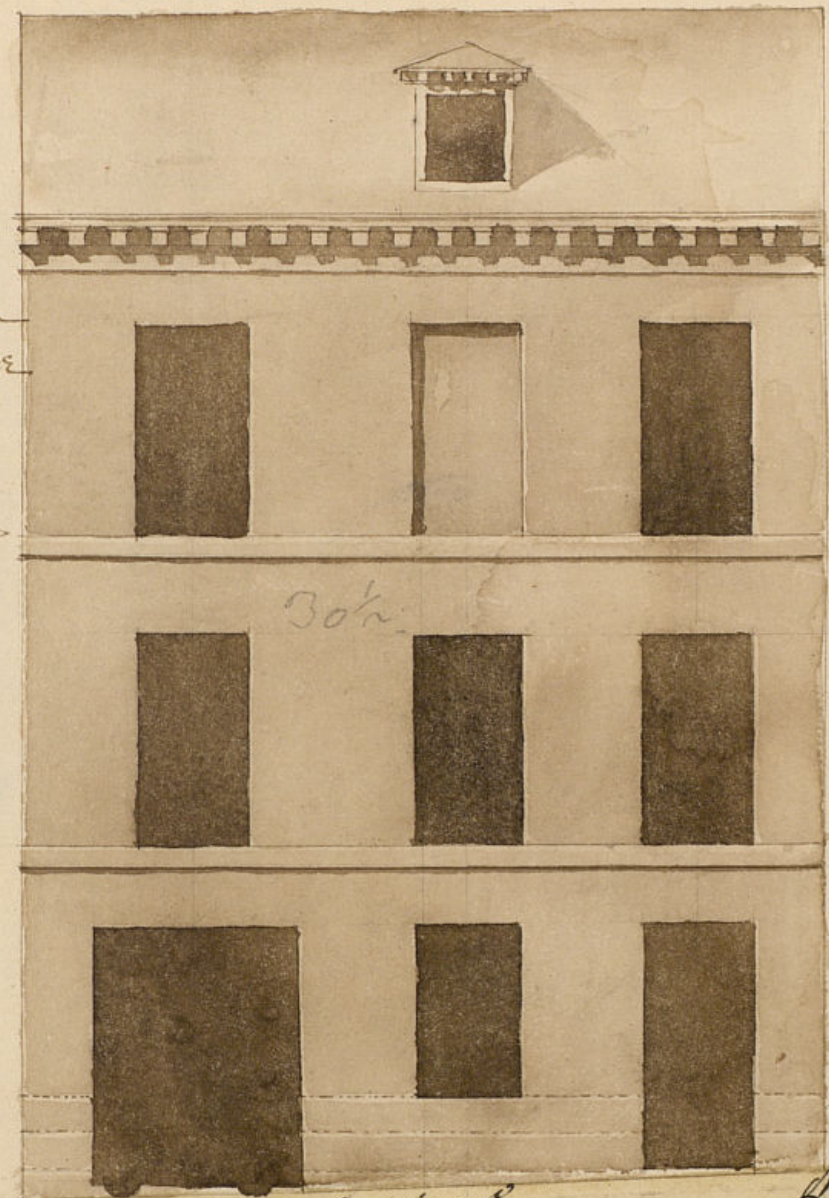

30' 1/2
80 p. y m.
Pie
Cm. 1/2
Med. 23 de Mayo de 1829
D.º Antonio Torremocha

Dⁿ Manuel Luciano de la Torre C.^o

Ata.

Certifico; que por D.ⁿ Antonio Corremacha dueño
de la casa num.^o 6, manz. 183 Calle de la
Mina se acordó á dicho como ^{estipulante} en su
Licencia de licencia ^{de} construir de nueva planta
su fachada, con arreglo al plan ^{que} presentaba fir-
mado ^{por} el Arquitecto D.ⁿ Juan Antonio Elviro.
En su inteligencia y la de lo informado en su
razón por los Tres Regidor Comisario del Cuar-
tel y Arquitecto Mayor, acordó el C. en quatro
de enero conceder la licencia pedida, estable-
ciendo la capereada ^{de} fachada en línea recta
los 30 ¹/₂ p.^{as} que tiene de Estension, arando ^{por}
ambos lados con las Casas Medianeras, observando
el diseño ^{presentado} mediante estar arreglado, y
las ^{previas} circunstancias de ^{los} ^{comienzos} ^{de} la obra
sigue el informe del Sr. Arquitecto Mayor bas-
tante conclusion. Y p.^o que cause y se pueda
proceder á la ^{obra} ^{de} la obra, doy la presente
te. Madrid seis de Abril de mil ochocientos
veinte y nueve.

Sin mas de lo que los 300 p.^{as}
señalados por la tasa de Cuen-
das al Arquitecto Mayor.

