

1^a 60- 123-Ayuntam.^{to} de Mad.1829Policia.

D. Santiago Morales, dueño del Solar
 Calle del Puque de Oruna, con puella a
 la de San Buenaventura sobre licencia p.^a
 construir en el Casa de nueva planta.

Secret.^a del Sr. Torre.

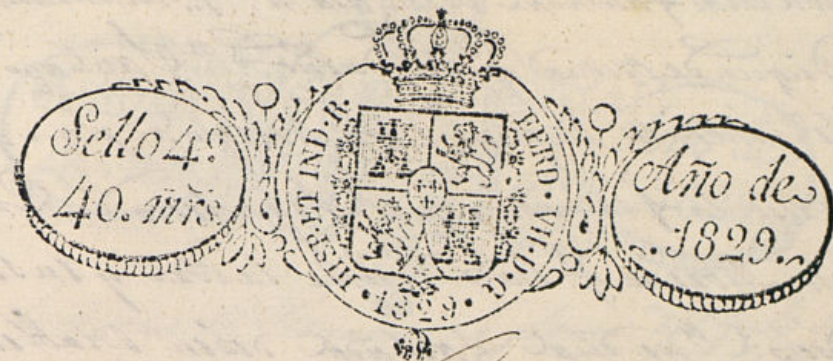

Exmo. Ayuntamiento

Mad. 23 de Marzo de 1829

Por acuerdo del Exmo.
Ayuntamiento

Para al Sr. Regidor
Comisario del Cuartel
para que oyendo al
Sr. Arquitecto mayor
informe lo que se le
ofrezca

Mad. 23 de Marzo de
1829.

Para al Sr. Arq. Mayor
por para que informe.
El Reg. al Guar. de M.
Hunza

D. N. Santiago Morales, como dueño del Solar
sito calle del Duque de Osuna, con vuelta ala de
S. N. Buenaventura, rematado con el numero 9,
manz. 557. a V. E. hace presente tiene animo
de edificar en el mismo un edificio con destino a
taona y habitaciones en parte de el, segun se
demuestra en el adjunto Plano, firmado por
el Arquitecto D. Custodio Moreno, baxo cuyo car-
go ha de re dirigida la obra, en cuya atencion

A V. E. Suplica se digne concederle su lisen-
cia, tanto para la obra, como el rematam. de
sitio para el acopio de materiales. Madrid y
Marzo 21. de 1829.

Santiago Morales

Alcalde Comisario

En cumplimiento del decreto de V. E.
y del q. precede del Exmo. Ayuntamiento he visto y conve-
nido la atencion q. debia observarse en la constru-
cion

lron de la fachada de la casa n.º 9, manzana 557, Calle del
 Duque de Osuna q. su dueño D.º Santiago More-
 la intenta edificar con arreglo al plan q.
 presenta firmado por el Arquitecto D.º Cristo-
 do Moreno q. trae dirigida la obra y en su consecuencia
 digo: Que dichas fachadas deben establecerse en linea
 recta los 57 pies por la calle del Duque de Osuna y los 81 y
 1/2 de D.º Buenaventura sobre la linea q. ante tiene el
 solar, en cuyo supuesto no tiene que separar alguna a-
 lina de la concesion de la licencia q. solicita este interesado
 bajo la observancia del mismo presentado mediante estas
 medidas, pero con las mismas circunstancias de q. lo
 Cimiento ha de construirse de piedra y cal con mez-
 cla de cal y arena sobre terreno firme, dándole la sufici-
 ente profundidad y grueso para de grueso hasta el cimiento
 del plan terreno, en donde se hallan dos medio pie de cada
 lado se sentara el muro de canchales de tal pie de al-
 tura lo menos y diez tal de diez, hallando dos sola-
 das descubiertas en el punto mas elevado de la calle, con-
 tinuandolas a nivel hasta el may. bajo, sin q. falte
 nada en ningún punto del terreno. Sobre el alférez de la
 ley con el mismo grueso de tres pie se sigue el cuerpo
 bajo de fabrica de ladrillo con mezcla de cal y arena, hasta
 la imposta del piso principal y de la misma fabrica hasta
 el alero, sin linternas ni lumbrerales de madera,
 siendo los arcos de puertas y ventanas del propio mate-
 rial, hallandose lo suficiente para el aliento del alero q.
 sea de madera descubierta, compuesto de salazon, canci-
 llos con torcedura y Corona superior mediana, y Cami-
 ne de plomo si q. de lata con ventanillas de lo mismo q. an-
 tes en la misma fabrica de la casa de la casa y no basta
 a plomo sobre los fustes del aluminado de la casa de la casa

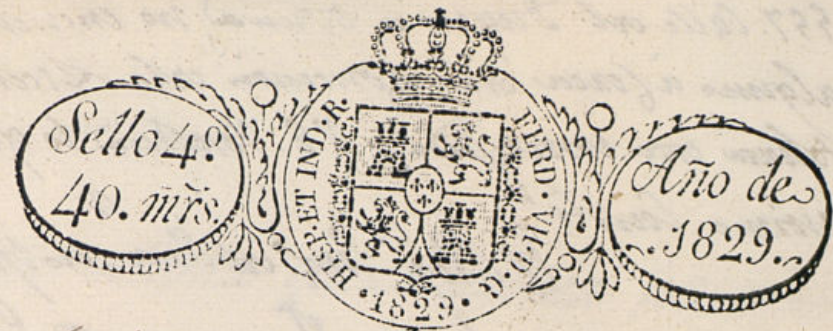

las linternas se situen a plomo del filo interior de la facha-
 da, sin antepecho sobre el alero, continuandolas con vigas de
 ballesta y vigas de conyugo. Dejando las vigas del piso bajo embordadas
 en las molduras de las ventanas, y los balcones del piso de pie y me-
 dio de Ocas, siendo de altura de tal pie y tres cuartos y el interva-
 lo de los balcones de tres dedos, y las patillas de la misma en el grueso
 de la pared un pie por lo menos y mas de tres separadas del Ocas
 de la casa de la casa. En la puerta no habra batiente ni que-
 rano q. salga del filo exterior de la fachada para q. no impida
 el tránsito publico, debiendo abrirse aquella hacia lo interior de
 la posion. En la misma se sentara una sola de piedra de medio
 pie de grueso y tres de altura, sin q. en ella puedan abrirse
 lumbrerales horizontales a los muros, debiendo en caso de abrirse solo
 interior o en los balcones de la puerta. Proseguir por ultimo
 la fachada de canchales con arreglo a un buen orden de construccion.
 Pero como el D.º Arquitecto y el Excmo.º Encargado de la Poli-
 cia y seguridad y buen aspecto de los edificios, podria quando guste el
 D.º Concejal y Caballero Regidor del cuarto, mandando q. pro-
 ceida e informe sobre el estado de la obra, sin perjuicio de q. el
 dueño deba dar abito para practicar el primer reconocimiento. Luego
 q. este se hubiere practicado, segun lo mande el propio plan, y
 cuando la fachada se halla coronada con el alero, para q. se
 reparen los ante por ellos habiéndose cumplido lo anterior, quanto esta
 previsto sobre el particular por el Excmo.º Ayuntamiento. Madrid
 30 de Mayo de 1829.

Madrid 6.º de Abril de 1829.

Ante mí el Excmo.º Encargado

Viva y Reconocida por el Excmo.º Ayuntamiento de Madrid en su
 neacion o la construccion de la fachada de la casa n.º 9, manzana

557. Calle del Duque de Osuna, no encuentro repa
alguna a fuerza de la concesion de la licencia que
ahora este interesado, o V.E. Verdera lo que
civime Courte. La D. O. de 1819.

crime Court. If Reg. or Com. orl. Mar. or offg.

Journal

Mar. 2 & April 1829.

In ca. 1790.

Concedere la licencia pedida con arreglo a lo q. se informa y o.c.c.
por certificación -



Nueva Fachada que se intenta hacer en la Ca-
da la manzana 108. Calle de Calatrava propia de
Perez, vecino de esta Corte.

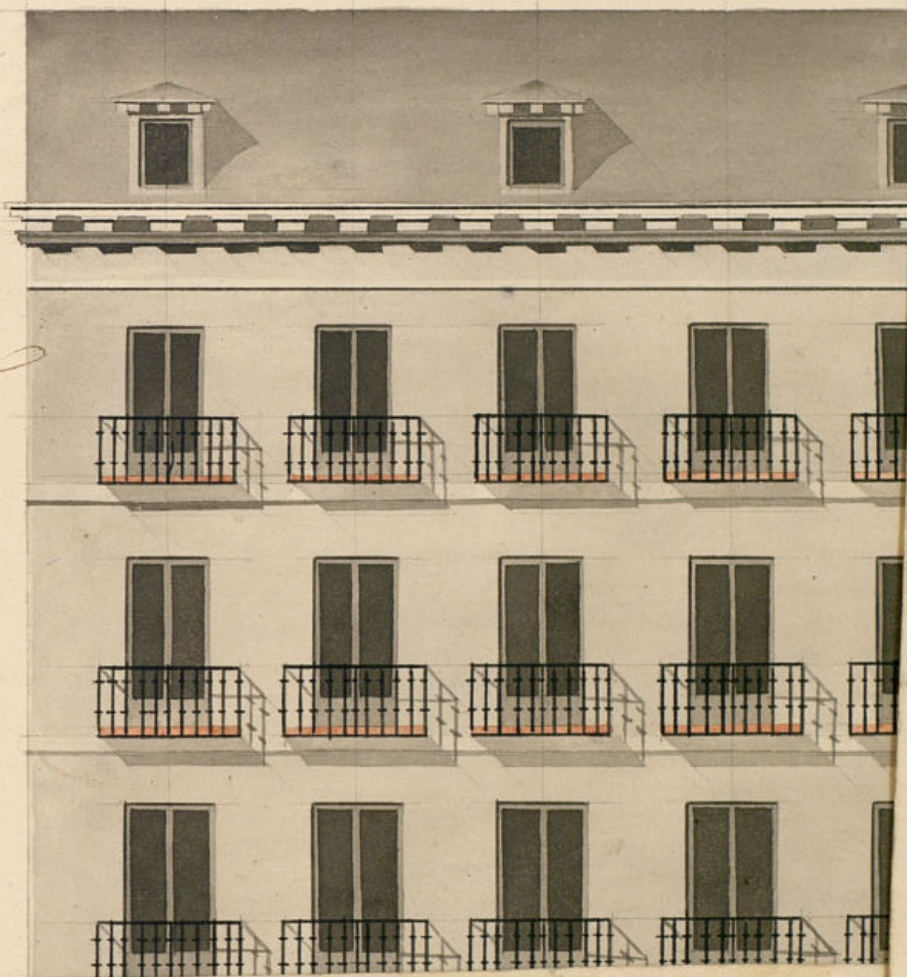

formée en S.^e de
Juil de 1829.

Agüado

557. Calle del Duque de Osuna, no encuentro repa-
 alguno a favor de la Comendación de la Licencia que
 ahora este interesado, o V.E. Verificar lo que
 estime conveniente.
 Reg. Com. del Duque de Osuna.
 Manuel de

Mad. 2 de Abril de 1829.

In ra. Ayuntamiento.

Conceder la licencia pedida con arreglo a lo que se informa y procese
 por certificación.

Nueva Fachada que se intenta hacer en la Casa num.º 9.
 de la manzana 108. Calle de Calatrava propia de D. Dionisio
 Perez, vecino de esta Corte.

Formado en S.º de
 el de 1829.

Agudo

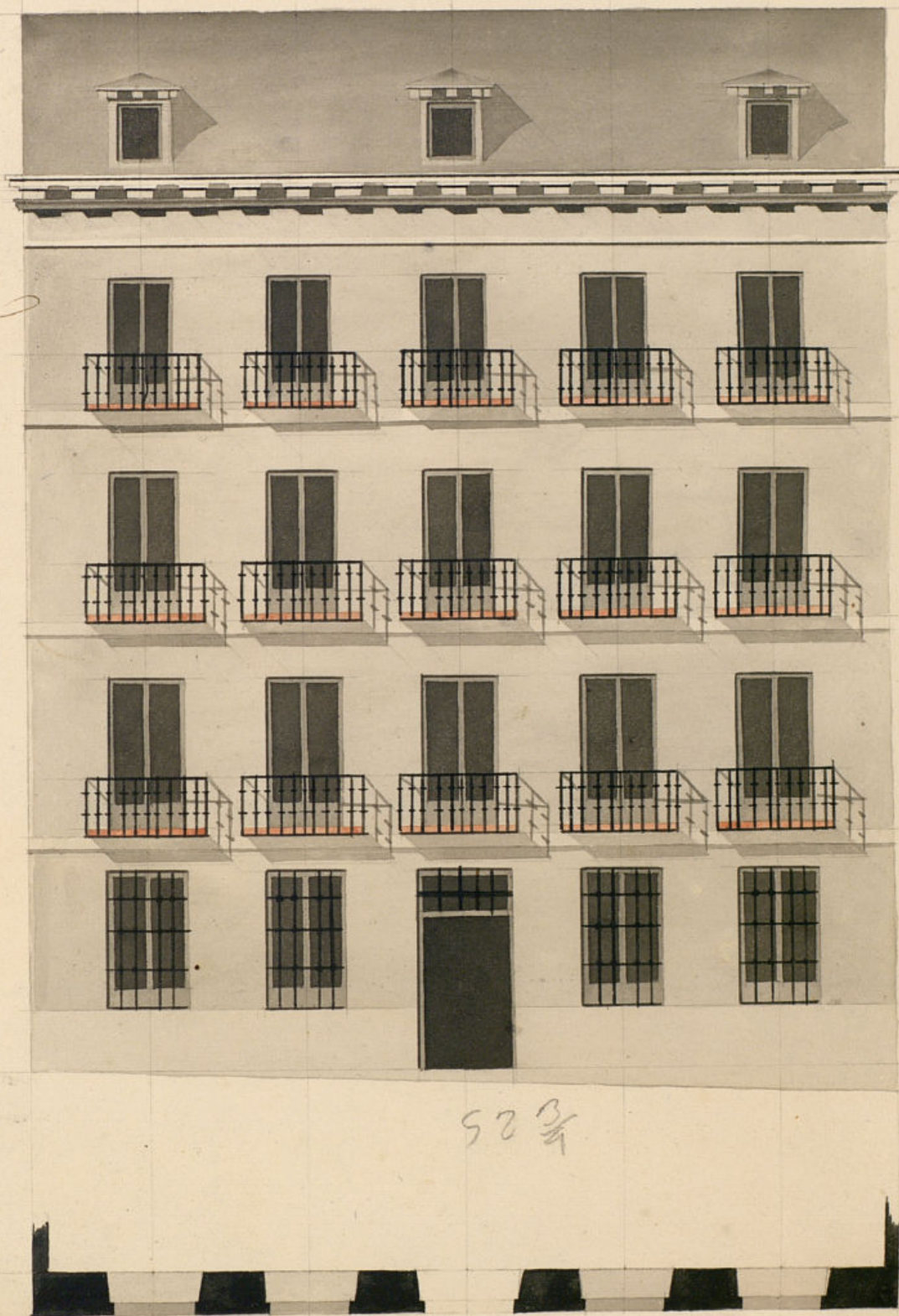

Madrid y Marzo 26 de 1829

Paseo del Encanto
 Vergara

Escala de pies 5 10 20 30 40 50 Castellano

D. Manuel Luciano de la Torre Dc.

Para }

Certifico, que D.^o Santiago Morales, dueño de
Solar Calle del Duque de Osuna con cuales
a la de San Buenaventura señalada con el
Número 9 de la manz. 557, presentó Memorial
al dho. Excmo. Ayuntamiento pidiendo licencia y
consentimiento en el caso de nueva planta con
arreglo al diseño que acompañaba, firmado
por el Arquitecto D. Claudio Estorero. En su
intelig.^a y la de lo informado en su razón
por los Sres. Regidores Comis.^{os} del Cuartel y
Arquitecto Mayor, acordó el E. en pleno del
Ayuntamiento conceder la licencia que solicita el
interesado, estableciendo las fachadas en li-
nea recta por 57 y 1/2 por la Calle del Du-
que de Osuna y por 24 y 1/2 por la de San Pie-
rre de Navarrete sobre la línea q.^a antes tenía el
citado Solar, observando el diseño presentado
mediante estar arreglado, y con las precisas
circunstancias de que los Cimientos de la
edificación del Sr. Arquitecto Mayor han su-
bido. Y p.^a que como y se acuerda proceder
a la ejec.^o de la obra, doy la presente. Hecho
en la Ciudad de Madrid a 10 de Abril de mil ochoc.^{ta} y 7
nueve.

Sin más dho. que los Sres.
señalados por la tim. de
Acuerdo al Arquitecto ma-
yor.

