

Policia y Ornat publico1829

*J^{te}. Felipe y D^{te}. Manuel Timoner
 dueños de la casa num.^{as} 18 y 19. m.^a 227
 calles del Leon y de Francy, sobre licencia
 para la construccion de las fachadas.*

*Al V^{to}. Excmo. Sr. D^{te}. Juan Antonio de Sison
 a fin de acordar la correspondencia
 a la comision y para el Caudal, mandando en la
 via de la expedicion al testimonio de licencia acordada
 por V^{to}. como lo expone. D^{te}. J^{te}. a V^{to}. m.^a 227
 Madrid, Diciembre 23 de 1828.*

Secretaria del Sr. Torre.

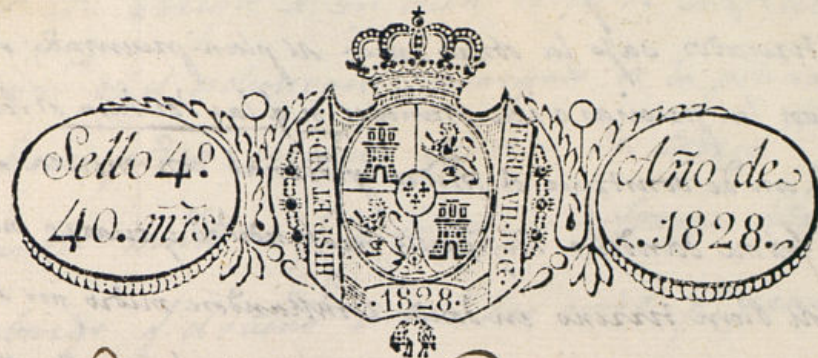

Madrid 29 de Diciembre
de 1828

Por acuerdo del
Excmo. Ayuntamiento

Pase al Sr. Reg.
Comisario del Con-
cel para que oye-
do al Sr. Arqui-
tecto mayor infor-
me

Excmo Señor

D. Felipe y D. Manuel Jimenez de esta vecindad, due-
ños de la casa calles del Leon y de Francisco, distinguida con
los num.^{os} 17, 18 y 19 de la manz.^a 227. AVE Exponen: que
haviendo resuelto proceder a la demolicion y construccion
de planta de esta finca vesp los diseños formada por el
Arquitecto de merito D. Juan Miguel de Inclan que
inscribe el adorno de la fachada principal calle del
Leon, para efectuar sus ideas.

AVE Suplican se sirva acordar la competente
alineacion y tira de cuerdas, mandando en su consecuen-
cia se les expida el testimonio de licencia acordado
por VE como lo esperan. D. g. de a VE m. D. D.
Madrid y Diciembre 29 de 1828.

Atados de doce folios.

Pase al Sr. Arquitecto Mayor
para su informe.

[Signature]

Sr. Com.^o

Consig.^o al decreto del C. y al q. prece de Com. Ay.^{to} he visto y reconocido la alineacion
q. deberá observarse en la construccion de nueva planta o sea casa num.^{os} 17, 18 y 19 m.^a 227-
calle del Leon a la or. Francisco q. sus dueños D. Felipe y D. Man.^o Jimenez intiman edificar
con arreglo al plan q. presentan firm.^{os} p.^o el Reg.^o D. Juan Miguel de Inclan Jados q. adri
rigen la obra, y en su conseq.^a digo: q. la fachada p.^o la calle a Leon debe establecerse en linea
recta los serenos y dos pios q. tiene a extension guardando su rectitud con la casa n.^o 21,
m.^a 228 y lo mismo la otra p.^o la or. Francisco los serenos y dos pios y tres cuartos q. ha
qualm.^o tiene de extension atando harnbas con las casas medianeras, en cuyo supuesto

nosime ofice reparo alguno acerca or la concecion or la licencia q. solici-
tan los interesados saps la obravancia al plan presentado; m^{te} estas aze-
gado; pero con las precisas circunstancias o q. las dos han o la unifrando y los
cimientos se an de construir a piedra pedernal con mezcla or cal y arena lo-
bre terrero firme dandolos suficiente profundidad y cuatzo pie a querso hasta
el entrar al Plom terrero en donde resultandore medio pie or cada lado se an
rara el Local or cantina or tres pie or altura lo mismo, y otros tres or cinco
resultando dos hileras descubiertas en el punto mas elevado or las calle conti-
nuando las a nivel hasta el mas capo sin q. falten estas en ningun punto al-
decimo. Sobre el referido Local y con el mismo querso or tres pie segui-
ra or fabrica or ladrillo con mezcla or cal y arena el cuerpo saps has-
ta la imposta or piso p^{al}. y or la misma fabrica en todas sus alturas
siendo los arcos or puertas y ventanas de proprio material sin inter-
medio alguno humbrado or madera, resultandore p^{al} lo interior en cada
piso or los superiores lo suficiente or franca q. resulte el terreo or el
piso y medio p^{al} el anento or alero q. sera or madera descubierta compues-
to a obliquo, canchillo con tocadura y corona superior moldada, y can-
lon or plomo uispa or lata con vertederos q. arrojen las aguas fuera
or las bocas or la acera colocados en terminos q. no vixtan a plomo or
los faxos or alumbrado, recibiendo las coquillas, cavallotes y respaldos
con yeso. Las Guardillas si las hubiere se situaran a plomo or filo in-
terior or la fachada sin anticipos bolado sobre el alero or pando
los Dalcenes or piso p^{al}. or p^{al} y medio o bulto, uno los or segundo
y medio los or terreo, siendo or altura or tres pie y tres cuartos
y el intervalo or los vala unta or seis dedos recibiendo las Batillas
en el querso or la pared un pie p^{al} lo menos, y mas or otro Separada
or diez or la un or las ventanas. En las Puertas no habra varientes ni
pedraño q. salga or filo exterior or la fachada orbiendo habra agujetas ha-
cia lo interior or la posesion q. q. no impidan el tranito p^{al}. En la acera se
sentaran los or piedra or medio pie or querso y tres or salida sin q. en ella
pudan habrse humbrados orientales alor botanos orbiendo colocarse
en lo interior or la posesion orbiendo p^{al} ultimo rebocados de unta. La fa-

Chacadas con arreglo á un buen orden de construcción. Pero como el Com.
 Ayuntam.^{to} es el esclusivam.^{te} encargado de la policía seguridad y ornato de
 los edificios podrá cuando guste el Sr. Correg.^{do} y Cavallero regidor
 del Cuartel mandar q.^e reconozca e informe sobre el estado de la obra
 sin embargo q.^e el dueño suera dar aviso p.^{ra} practicar el prim.^o luego
 q.^e este levantada la Contrata, segundo después de enmarcado el piso.
 prim.^o y tercero cuando este coronada la fachada con el alero p.^o q.^e segen-
 tado contra p.^o de haberse cumplido exactam.^{te} todo lo q.^e como. Ay.^{to} tie-
 ne dispuesto sobre el particular. Mas. Por Enxo de B. V.

Chas. L. Fox Agnew

Madrid. 18 de Enero de 1829

De cuenta Al Excmo Ayuntamiento manifestando A
su celeria pmanifestando q no en cuantos reparo
en q. se conoce la correspondiente licencia a estos ynte
resados mediante el anterior y conforme sul 1.º Arquite
cto Mayor.

Joseph de Ruben
Williamsburg
2

Nov. 27 & Dec 1 1839
Chm. A. 4^{to}

Conceder la licencia pedida con arreglo a lo q. se informa y des por
certificauon.

Diseño de la fachada p^{ra}l para la construccion de la Casa Calle del
Leon a la de Francos num.^o 17, 18 y 19 de la manz.^a 227. propia de D.^o Felipe y D.^o Ma-
nuel Nimeres, cuyas alturas y decorac.^on regulan la lateral à Sta. C.^a de Francos S.

Informado en 7 de
enero de 1829.

Agua
J. B.

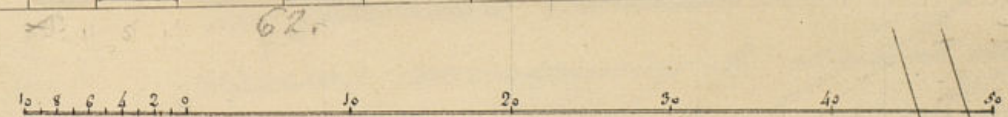
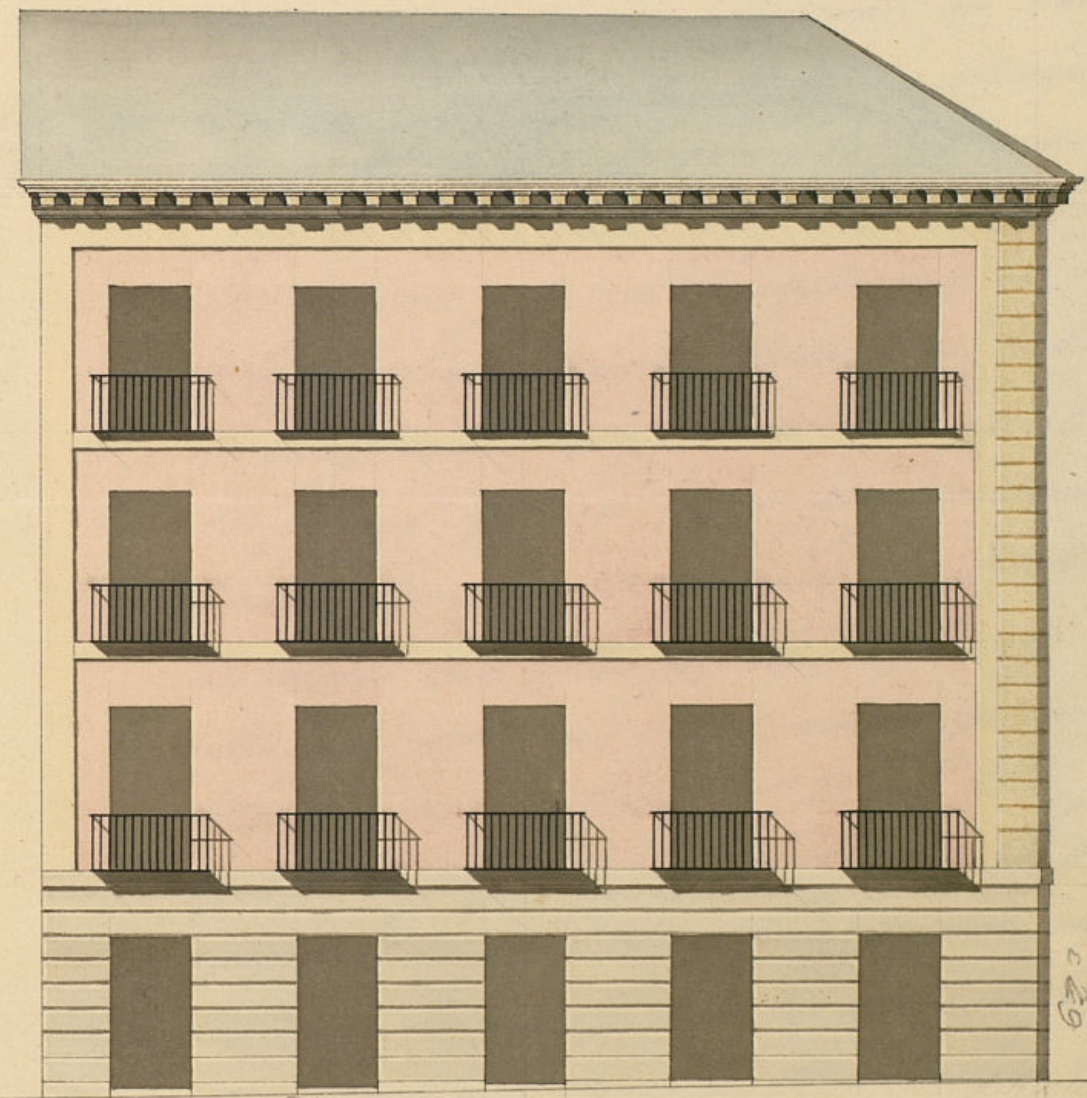

Madrid 23 de Diciembre
de 1828.

Juan de Dios de Melan
Valdes.

D. Man. Luciano G.

Atra

Certifico: Que por D.^o Felipe y D.^o Man. Si-
mones dueños de las Casas n.^o 17, 18 y 19 m.^o 22.^a
Calle del Leon y de Franco se presentó me-
morial a este Cabildo suplicando en solicitud de
licencia p.^a construcción de nueva planta con ane-
jo al plano que presentaban firmado por el
Arquitecto D.^o Juan Miguel de Paulan: En su
inteligencia y la de lo informado en su honor
por los D.^{os} Regidores Comisario del Quartel
y Arquitecto mayor, acordó S.^o E. en el celebrado
en veinte y siete de este mes, conceder la
licencia pedida, estableciendo la fachada por
la Calle del Leon en línea recta los techos y
dos p.^{as} que tiene de extension, guardando su
mitad con la casa n.^o 21, m.^o 22.^a, y lo mi-
ma la otra p.^a la de Franco los 62 p.^{as} y 3.^a y
igualmente tiene de extension, acordó con-
tinuar las obras medianeras, bajo la observancia del di-
cho presentado mediante estar arreglado y las
previas circunstancias lo sigue el informe del
Sr. Arquitecto mayor hacia su conclusion. Y por
lo que conve y repuesta por poder a la ofensa
de la obra doy lo presente. Mas. 3.^a de En.
de 1829.

Ayuntamiento de Madrid
Sin mas d.^o los 300 r. señalados por la
tira de puerdas al Arquitecto mayor.

