

Policia y Ornato publico.

1829.

Al Sr. Manuel Dora, dueño de la casa
num.^o 12, numer.^o 218, Calle de la Sarguera
sobre licencia p.^a construir de nueva plan-
ta su fachada.

Manuel Dora

Secretaria del Sr. Torre

Mad. 17 de Dic. de 1828
Por acuerdo del Excmo.
Ayuntamiento.
Pase al Sr. Regidor
Comisario del Cuartel
para que oyendo al Sr.
Arg. mor. informe lo
que se le ofrezca.

Dⁿ Manuel Daza, vecino de esta M. H. V. hace
presente a V. C. por sí una casa en la Calle de la Torquemada,
señalada con el n.º 12. de la man. 213. la qual por ha
llarse en estado ruinoso en lo general, se halla en la
precisión de demolerla, y constamela de nueva planta
con arreglo á el diseño que acompaña, firmado por el
Arquitecto, Académico de Merito de la R. de S.ª Fernan
do, D. José Joaquín de Troconiz; vago cuya dirección, y
asistencia se ha de constancia la citada casa; por lo q.

Madrid. 18 de Diciembre
1828 Pase M. S.ª Arg. mor.
to mayor para los fines
se manifiestan en el
cuerdo Anterior

A. V. C. suplica, que precedida la diligencia de tira de
cuerdas, y demas de estilo, resiva conceder la correspon
diente licencia para la hegemonia de la mencionada
casa, y poder ocupar la Calle con los materiales, y es
to mayor para los fines
combos necesarios á ella, en lo qual recibirá singu
lar favor. Madrid 13 de Diciembre de 1828=

Manuel Daza

S. Com.º

Comig.º al decreto del S. y al q. puede del Excmo. Ay.º he visto y reconocido la alimacion q.
devea observarse en la construccion de la fachada de la casa n.º 12. m.ª 213, calle de la Torque
za q. m. dueño D. Manuel Daza intenta edificar de nueva planta con arreglo al plan q. prece
ta firm.º p.º el Arg.º D. José Joaquín de Troconiz q. a. de dirigir la obra y en su consig.º de q.
q. ha. fachada deve erigirse en linea recta los treinta y dos pies y tres octavos q. tiene
de extension atando con las casas medianeras, enciso sup.º no seme ofrezca reparo alq.
acercar a la concision de la licencia q. solicita el interesado vago la observancia del dise
no presentado nro. estar arreglado; pero con las precisas circunstancias de q. los lim.º

hom de construir a piedra y cernal con merla o cal y arena sobre terreno firme dando la suficiente profundidad y cuantas pias o gruesos hasta el enrase del plano terreno en donde levantandose medio pie o cada lado se levanten el Escudo de Cantabria o tres pias a altura lo menos y otros tres o cinco pias no sea la q. actualm. tiene o los gruesos necesarios, resultando dos baladas de anchura en el punto mas elevado de la calle continuandolas a nivel hasta el mar vago sin q. falten enas en ning. punto del descenso. Sobre el referido Escudo, y con el mismo grueso o tres pias seguira el cuerpo vago con fabrica o ladrillo con merla o cal y arena hasta la imposta del piso pial y de la misma fabrica en todas las alturas siendo los arcos o puertas quenteras del prop. material sin entera modo alq. ni humbriles de madera levantandose p. lo interior en cada piao. Olor Superior lo suficiente o forma q. resulte a trece o dos pias y m. p. el anillo del alero q. sea de madera desubierta comp. de ablon, canchillo con tocadura y corona Superior moldada y canelones de plomo u oja de lata con serrederos o lo mismo q. arrojen las aguas fuera o las loras oler acerca q. no viertan a plomo o los fagotes del alumbrado recibiendo las voquillas cavalleras grupados con gen. Las guardillas si las hubiere se situen a plomo al filo interior de la fachada sin antepacho solado sobre el alero dejando los balcones del piso pial o pie y medio de buelo, uno los del seg. y medio los del tercero, siendo o altura de tres pias y tres cuartos y el intervalo o los salientes de sus lados, recibiendo las batillas en el grueso de la pared, un pie p. lo menos, y mas o sea separadas del piso o la lora de las ventanas. En las Puercas no habra pedana ni saliente q. alga de filo entree de la fachada p. q. no impida el transito pp. de donde habra aq. hacia lo interior o la posenion. En la acera se levanten loras o piedra o medio pie o grueso y tres o salida sin q. en ellas puedan haberse lumbreras horizontales o los otros, de donde en caso colocarse en lo interior o en los salientes o las puertas rebocando p. ultimo la fachada decentim. con arreglo a un buen orden de construccion. Pero como el Com. Ay. es el esclusivo y en cargo de la seguridad buen aspecto y policia o los edificios podria q. p. parte del Com. y Cavallero Regidor del Cuartel mandase q. se conoca e informe sobre el estado de la obra en embargo q. el Com. devesa dar aviso p. practicar el primer reconocimiento cuando se tratase

Cantabria, segundo despues de enrasado el piso pial y trece luego q. sea coronada la fachada con el alero p. q. se guardase conte por ellos havere cumplido en su am. cuanto el Com. Ay. tiene dispuesto sobre el particular. Madrid 7 de Enero de 1829.

Madrid 10 de Enero de 1829

Al Sr. D. Juan de

Dese cuenta Al. Excmo. Ayuntamiento manifestando a S. E. q. no en nuestro reparo en q. se le conceda la correspondiente licencia a este ynducido mediante el anterior. y conforme al Sr. Arquitecto mayor

José de Ribera
Alm. de la

Mad. 27 de Enero de 1829

En su Ayuntamiento

Concedere la licencia pedida con arreglo a lo q. se informa y dese por certifica.

Planta, y Alzado de la Fachada para la Casa que se ha de con-
truir de nueva planta, en la Calle de la Gorguera, señalada con el
de la Manz.ª 213. propia de D.^{no} Manuel Daza.

11/12 m. de en la Cruz
320: Aguado
J. S.

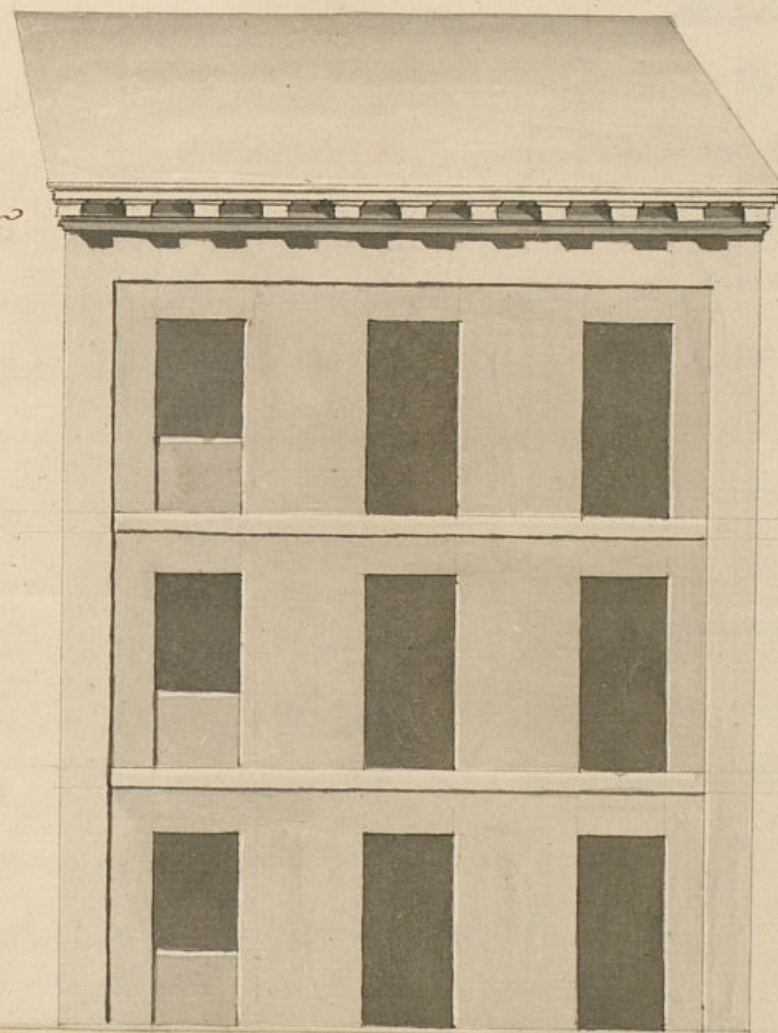

Planta, y alzado de la Fachada para la Casa que se ha de cons-
 truir de nueva planta, en la Calle de la Gorguera, señalada con el N.º 32.
 de la Man.ª 213. propia de D.ª Manuel Daza.

11/12 m. de en la linea
 32.º. Alzado

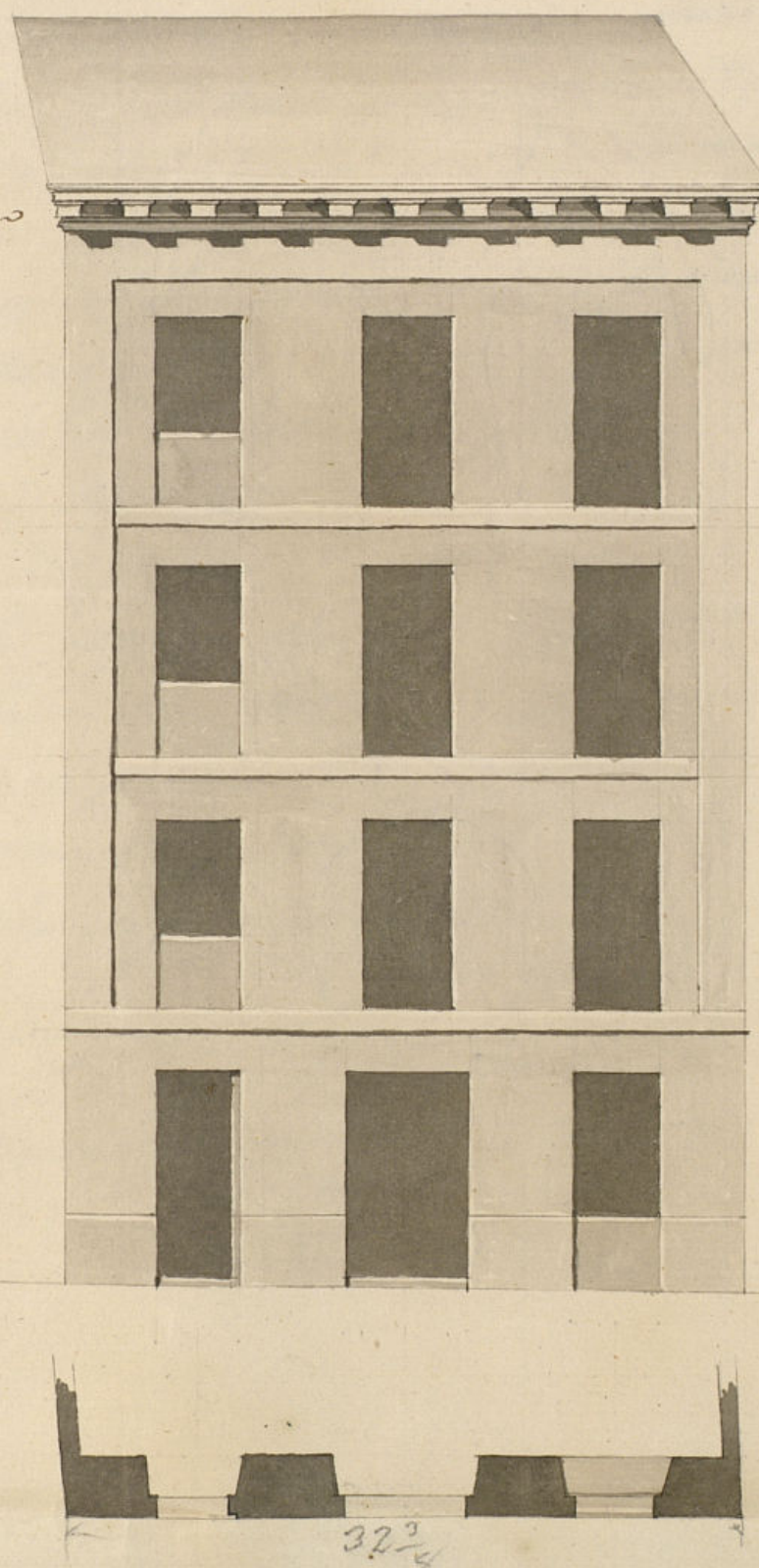

Madrid 33 de Diciembre
 de 1828.

José Joaquín de
 Torres.

Pta. 10. 5. 30. 20. 30. 40. 50. Castellano

O. Manuel Luciano V.

Ma.

Entifico; que por ^{M.} Manuel Dano, dueño de
la Casa num.^o 12. m.^a 213, Calle de la Engruera
se presentó Memorial al mismo Ayuntamiento
solicitando licencia p.^a construirla de
nueva planta con arreglo al plan que presentaba
firmado por el Arquitecto ^{M.} Don Joaquín de
Uzcarriz. En su inteligencia y la de lo informa-
do en su favor por los Sres. Regidor Comi-
sario del Ayuntamiento y Arquitecto mayor, acordó S.E.
en veinte y siete del corriente conceder la li-
cencia pedida estableciendo la fachada en línea
recta los 32 y $\frac{3}{8}$ que tiene de extensión atando
con las Casas vecinas bajo la observancia
del diseño presentado mediante estar arreglado,
y las precisas circunstancias de que los Cienicientos
V. sigue el informe del Sr. Arquitecto mayor
hasta su conclusión. Y para que conste y se
pueda proceder a la ejecución de la obra doy la
presente. Madrid treinta de En.^o de mil
ochocientos veinte y nueve

sin mayor cosa que los 300 r.^{os}
señalados por la tira de Elor-
do al Arquitecto mayor.

