

Ayuntamiento de Madrid

1829

Policia

D. Francisco Javier de Ego dueño
de la Casa num.^o 1, man.^o 383. Calle de
Capellanes con accesorios a la del todo,
sobre licencia p.^a levantar piso 2.^o en la
fachada de la 1.^a y construir de nueva
planta hacia la 2.^a

Secretaria del Sr. Torre

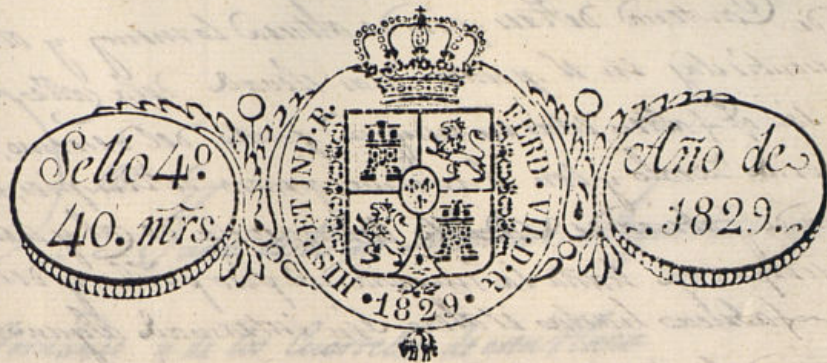

Madrid 13 de Marzo
de 1829.

Por acuerdo del Exmo
Ayuntamiento.

Pase al Sr. Regidor
Comisario del Cuartel
para que oyendo al Sr.
Arquitecto mayor infor-
me lo que le ofrezca

A.º Ayuntamiento.

D.ª Francisca Latorre y Loya, dueño de una casa
en la calle de Capellanes con acceso a la del Cordo
señalada con el N.º 1.º de la manz.ª 33ª a V. E.
hace presente tenerla que edificar para lo que se
necesita formar un piso segundo como así mismo
formar la fachada que da a la calle del Cordo y cum-
pliendo con lo prevenido por V. E. presenta p.ª su
aprobación y licencia los dos planos formados por el
Arquitecto D.ª Juan de Blas Molinero, esperando se
le que previas sus diligencias se estile se le conce-
da dicha licencia; gracia que espera de. Madrid
12. de Marzo de 1829. Juan de Blas y Loya

Madrid 13 de marzo de
1829.

Se Comisario

Informe el Sr. Ar-
quitecto mayor.

Expediente del Duque

En cumplimiento del decreto de V. E. y del q.º prelado del Exmo
Ayuntamiento, he visto y reconocido la edificación q.º debe ob-
servarse en la construcción de la fachada de la casa n.º 1.ª de la
manz.ª 33ª Calle del Cordo, q.º sirve de acceso a la p.ª de
la misma casa q.º es la de Capellanes, q.º su dueño D.ª Francisca
Latorre y Loya intenta edificar de nueva planta, como así
mismo levantar un piso segundo sobre el p.ª de la fachada

de la calle de Capellanes, con arreglo al plan q.º presenta firmado por el Arquitecto D.ª
Juan de Blas Molinero q.º he visto y reconocido la obra, y en su consecuencia digo: Que la fachada de
la Calle del Cordo ha de construirse en línea recta seg.ª 2.ª p.ª y q.º tiene de extensión sobre
la misma línea q.º se funda en edicio y atados con la mediana de la derecha; en cuyo
supuesto no se me ofrece reparo alguno acerca de la construcción de la misma q.º debita este
entendido, bajo la observancia del dicho prelado mediante las reglas; pero con la
precaución circunstancial de q.º la cimentación ha de construirse de piedra pedregal con
mucho de ella y arena, sobre terreno firme dándole suficiente profundidad y q.º el pi-
e. de nuevo hasta el nivel del plan terreno, en donde retallándose media p.ª de cada lado

[Faint, illegible handwritten text at the top of the left page]

[Faint, illegible handwritten text in the middle of the left page]

W. **INFANTAD**

[Faint handwritten text on the right page]
Superintendente de
Marzo de 1842

[Faint handwritten signature]
Alguacil

Calle de Capellanes

Calle del Codo.

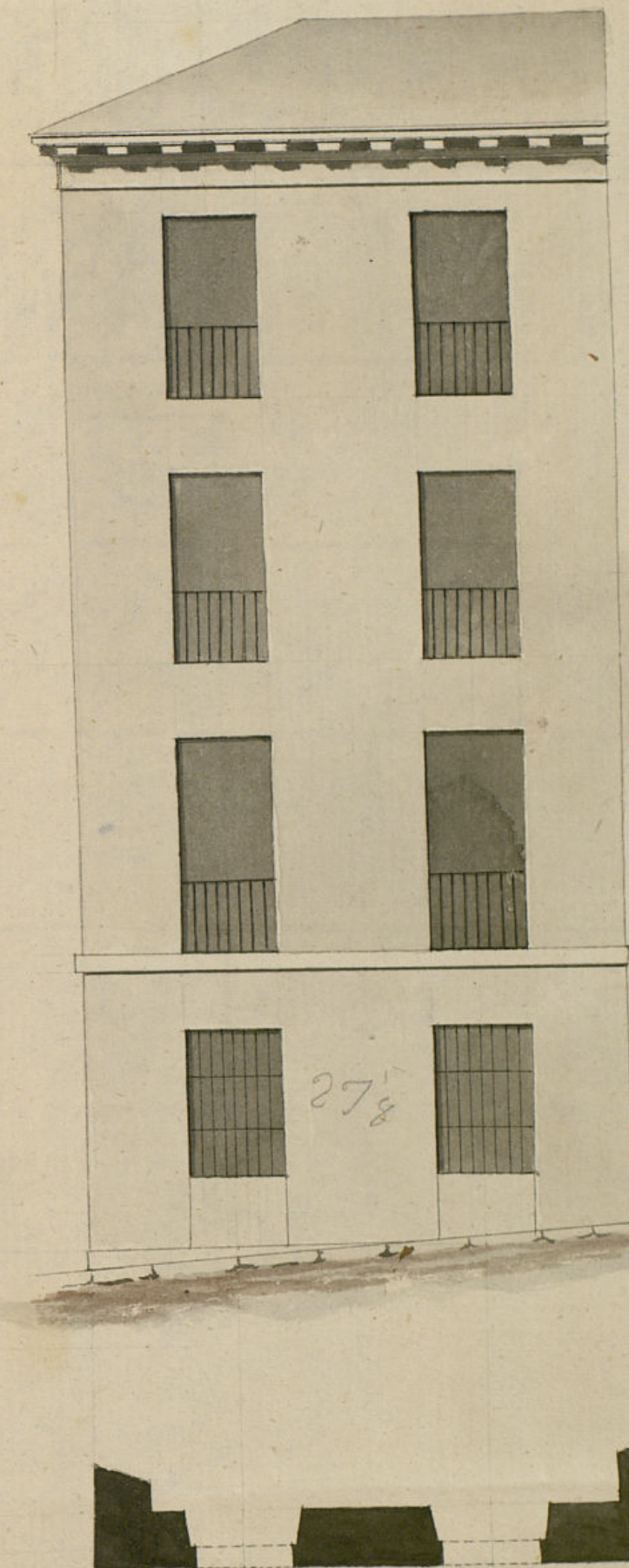

Examinado en 21 de
Marzo de 1829.

Vigado

Madrid 21 de Marzo de 1829.

Juan de Blas Molinero

10 20 30 40 50 Pies Castell.

Ayuntamiento de Madrid

uniforme y due por certificación

