

1ª 60-136

1829

Ayuntamiento de Madrid.Solicitud

El Herrero Manuel Ibáñez  
 de la Compañía de Sery, encargado  
 de las obras del Hospital de San  
 Pablo, pidiendo licencia para construir  
 parte de la fachada por la calle del  
 Portillo.

Secretario del Sr. Correo.



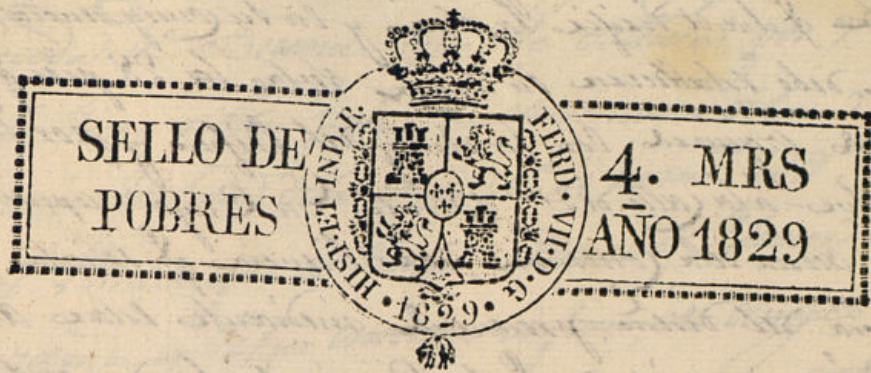

Excmo Ayuntamiento de esta M. H. Villa.

Madrid 16 de  
diciembre de 1829

Por acuerdo del  
Excmo Ayuntamiento

Para al Sr.  
Regidor Comisario

del Sr. Manuel  
para que oyendo

al Sr. Arquitecto

mayor informe

se le ofrezca

El Sr. Manuel Ibáñez de la Compañía de Jesús

hace presente que está encargado de las obras de la Casa

Hospital de incurables de esta corte, sita en la Plazuela del

Gato y Calle de Ananías, la que hace esquina, y vuela

a la que llaman del Portillo, correspondiente al n.º 4.

de la Manzana 539, en cuya ultima calle se halla

un trozo de fachada demolido por ruinoso, que se tra-

ta de levantar con arreglo al plan que acompaña fir-

mado del Arquitecto D.º Pedro Horla, a cuyo cargo

ha de estar la direccion, para lo que

Madrid 19 de Sep. de 1829.

Al Sr. Com. al. de ma-

yor para que informe.

El Reg. Com. al. de ma-

yor para que informe.

A. N. E. Suplico se comuda la correspondiente li-

cenia, en lo que recibirá merced. Madrid 12 de Sep. de 1829.

H.º Manuel Ibáñez

El Reg. Com. al. de ma-

yor para que informe.

En cumplimiento del decreto de S. M. y del q.º puede el Excmo Ayuntamiento he visto y visto

medida la obra de q.º se trata en la construcción de la parte de fachada de

la Casa n.º 4 en la Manzana 539 Calle del Portillo, q.º el Sr. Manuel Ibáñez de la Compañía



de facha de fábrica con arreglo al plan q. presenta firmado del Regent.  
D. Pedro Abila q. ha de dirigir la obra y en su consecuencia; digo: Que esta par-  
te de fachada debe establecerse en línea recta la 28 pies q. tiene de extensión  
atando por el lado izquierdo con lo demas del edificio y por la derecha con el  
ángulo q. hubiere á la calle de San Berito. En cuyo supuesto no tiene opor-  
tuno alguno de la concecion de la licencia q. solicita este interesado ba-  
jo la observancia del dicho presentado mediante estas arregladas, pero con  
las precisas circunstancias de q. los cimientos han de constituirse de piedra  
permanente con mezcla de cal y arena sobre terreno firme dándole suficiente pro-  
fundidad y grueso por de grueso hasta el fondo del plan terreno en donde se  
hallare en medio por de cada lado se sentara el local de cantina de tan grueso  
altura como y sea sin de tirón rematando por arriba descubierta en el punto  
no mas ahead de la calle continuandose á nivel hasta el mas bajo sin q. fal-  
ten losa en ningun punto del mismo. Sobre el referido local y con el mis-  
mo grueso de tres pies segun el cuerpo oyo de fabrica de terrillo con  
mezcla de cal y arena hasta la imposta del piso principal y de la misma fabri-  
ca hasta el alero, sin tratarse alguno ni umbrales de maderas, siendo lo  
deco de las ventanas del propio material, hallandose lo suficiente para el  
revestido del alero, q. sea de madera descubierta compuesto de salones canchales  
con tornos y corona superior aladada, y canchales de plomo si q. se  
lata con bledos de lo mismo q. recogen las aguas fuera de la boca de la  
calle y no bledos de plomo sobre las fachas del alumbreado. Dejando la rejia  
completa en las modestas de las ventanas. En la acera de un lado de la  
piedra de medio pie de grueso y tres de altura, sin q. en ella queden abismos  
terras orientales á los lados viniendo en caso de obra vertical en la fachada  
ó en lo interior. Recordando por ultimo esta parte de fachada decente con  
arreglo á un buen orden de construcion. Pero como el Excmo. Ayuntamiento  
encargado de la policía, seguridad y buen aspecto del edificio q.  
sea quando quita el Excmo. Caballero Regente del castillo mandara q.  
reconozca el informe sobre el estado de la obra, sin perjuicio de q. el dueño deba  
dar aviso para practicar el primer reconocimiento luego q. esta dada la cantina  
segunda labando la misma el piso principal y tercos quando la fachada se halla  
coronada con el alero, para q. el Comte por ellos habiase cumplido quanto esta  
previsto sobre el particular por el Excmo. Ayuntamiento. Madrid 28 de Sep-  
tiembre de 1829.

Madrid 22 de Sep. de 1829.

Visto el informe que antecede por el Excmo. Arquitecto Mayor

era M. N. V. no encuentra vedas alguno en que se  
conceda la licencia que se solicita por N. B.  
Silo tiene á bien para la construcion orla  
partir de fachada orla casa ex. H. man. 339,  
calle del Torillo que el Excmo. Manuel J. J. J. J.  
la Compañia de Jesus intenta edificar, con arreglo al plan pre-  
sentado, segun que muy latamente aparece en el informe;

H. Regidor Com. al Mar. de Arzobispado  
Manuel J. J. J. J.

Madrid 3 de Octubre de 1829

En su Ayuntamiento  
Concede la licencia pedida con arreglo á lo que se  
informa y dice por certificacion

Fecha Certificacion  
en seij

Ayuntamiento de Madrid



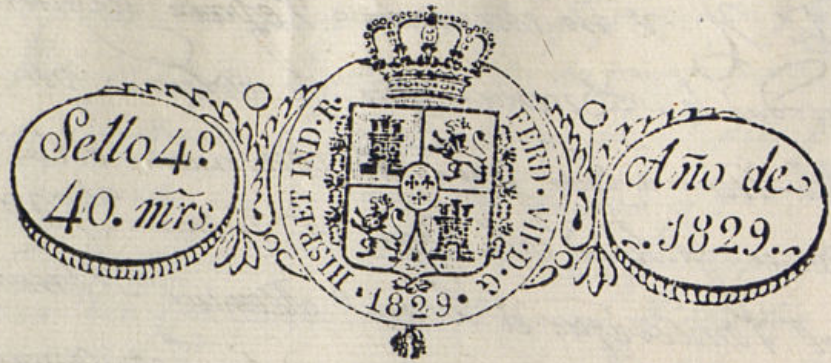

Fecha de corresp.<sup>te</sup> ala Casa Ospital de

Formado en  
el Septim.  
de 1829.  
Aguado

Exid 12 de  
diciembre de  
29.  
Dn. Arta



pies 60 50 40



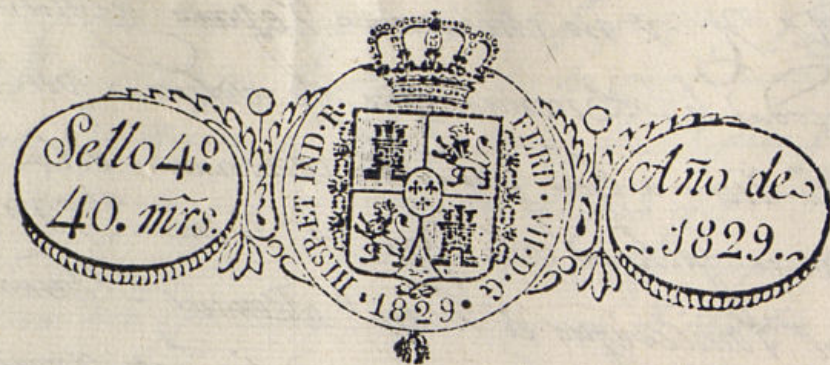

Fachada corresp.<sup>te</sup> ala Casa Ospital de Incurables. sita Calle del Portillo perten.<sup>te</sup> al n.º de la m.ª 139.

Formado en  
el Diploma  
de 1829  
cuando

donde se  
viembre de  
19.

no trita

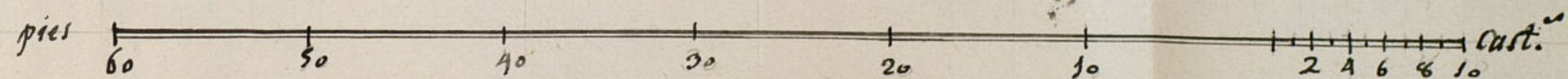
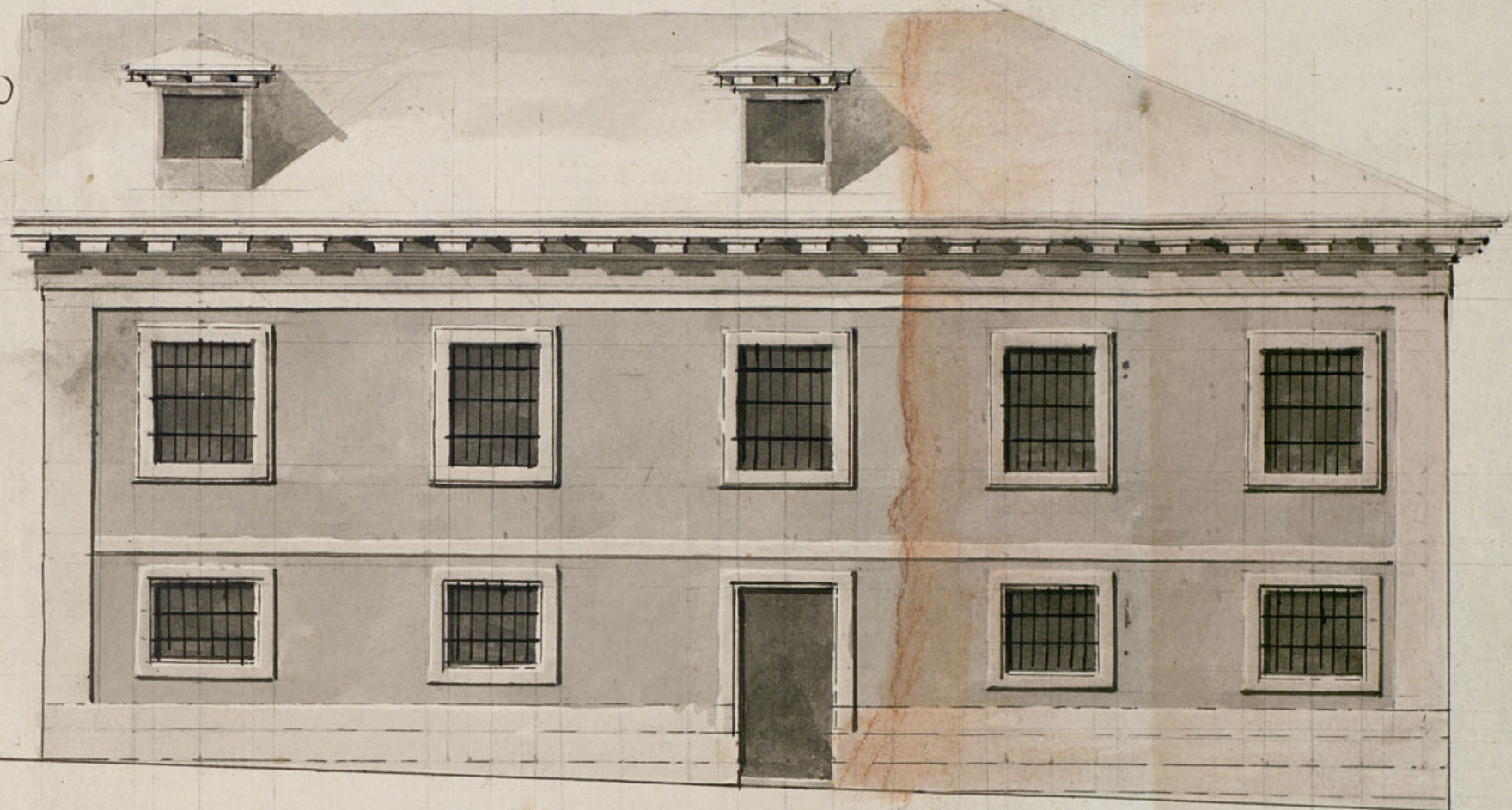



D. N. Juan Luis de la Torre L.

Certifico; que por el Hermano de la  
 Real Chancía, de la Conf.<sup>a</sup> de Segovia, como  
 Encargado de las obras de la Real Hos-  
 pital de Incurables de esta Corte se  
 presentó Memorial al mismo Excmo.  
 Ayuntamiento pidiendo licencia p.<sup>a</sup> cons-  
 truir parte de la fachada por la calle  
 del Portillo, correspondiente al n.º 4.º de la  
 Manz.<sup>a</sup> 399, con arreglo al Plan  
 que acompañaba firmado del Ar-  
 quitecto D. Pedro Ariza. En su in-  
 teligencia, y en vista de lo informa-  
 do por los tres Regidores Comisarios  
 del Ayuntamiento y Arquitecto mayor  
 como el 8.º entre los con.<sup>tes</sup> conce-  
 der la licencia pedida, estableciendo  
 otra parte de fachada entera para  
 la 28.ª que tiene de extensión acor-  
 do por el plano izquierdo con lo de  
 las del edificio, y por la otra con el  
 Angulo que vuelve a la Calle de  
 A. Puerto, observando el dicho pre-  
 sentado Med.<sup>to</sup> estar arreg.<sup>do</sup> y las  
 circunstancias de que los Cim.  
 etc. sigue el informe del Sr. Ar-  
 quitecto Mayor hasta su conclusión. Y  
 para que como y se pueda proceder  
 a la ejecución de la obra, doy la  
 presente. Mas.º de J. de Oct.  
 Mil ochoc.<sup>tos</sup> veinte y nueve. Por ausencia  
 de mi Conf.<sup>a</sup> Miguel de Clamand.

Sta.

Ayuntamiento de Madrid

Quedan por señalar  
 al Arquitecto mayor



