

1ª 60 — 143

Ayuntamiento de Madrid1829.Plinio

D. Manuel de Hevia, Due-
 ño de la casa Num.^o 3, Manr.^a 406.
 Plazuela de Santa Domingo, sobre
 licencia para construir piso geral y
 segundo.

Secret.^a de Ayuntamiento

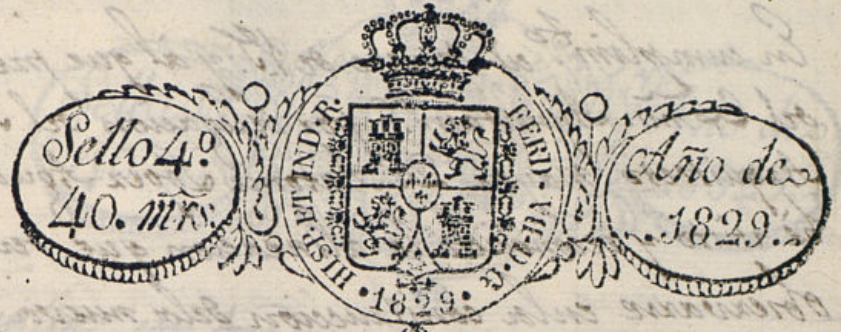

Exmo Señor

D. Manuel de Flevia, de esta vecindad, Duero de la Casa Pa-
zuela de S.^{to} Domingo num. 8, de la manzana 406. A. V. E. hace presente.
Que con motivo de la reedificación de las Casas contiguas se labraron de plan-
ta los dos muros de fachada en el Cuerpo bajo verificándose el de mano iz-
quierda, casa de la H. de S.^{ta} Barbara, se canteara hasta la imposta,
y el de mano derecha con las citadas de ordenanza, cual presenta al adun-
to dieno firmado por el Arquitecto Académico de mérito D. Juan Mo-
yano de Guzman. Eno que hallándose empotrada el resto de su fachada
entre aquellas dos posesiones se aminoró hasta el presente en estado de
no ofrecer reparación alguna, pero habiéndose reunido en una sola pro-
piedad las de mano derecha y procediéndose por su dueño a la demolición
para labrarlas de planta y siendo su dicha fachada compuesta de un
simple tabicon en los cuerpos primer y segundo ha resuelto contribuir
al mejor aspecto y seguridad pública labrando de fábrica las referi-
dos cuerpos primer y segundo bajo los groves de ordenanza cual se re-
presenta por el referido dieno. En cuya atención.

A. V. E. Suplica se sirva concederle la competente licen-
cia para proceder desde luego al apeo de suelos, demolición
y nueva fábrica cual expresa y expone. Madrid 30. de Octu-
bre de 1829.

Manuel de Flevia

Madrid 2. de Oct. 1829

Or. Arg. Mayor para que informe lo que se le
Or. Arg. Com. de Mar. y Ultramar.

Ayuntamiento de Madrid

La. Comisario.

En cumplimiento al decreto de H. y al que precede del Exmo. Ayuntamiento, por delegacion del Señor Arquitecto Mayor D. Antonio Lopez Aguado, he visto y reconocido la alineacion que se vera observarse en la construccion de la nueva fachada que D. Manuel de Heria intenta edificar en la casa sita, plazuela de Santo Domingo n.º 8. manz. 4.º 6.º con arreglo al Plan que presenta formado por el Arquitecto D. Juan Miguel de Melan Valdes, que ha de dirigir la obra, y en consecuencia digo: Que esta fachada deve establecerse en linea recta en los once y tres cuartos pies que tiene de extension, atando con las caras medianeras, en cuyo supuesto no se me ofrece reparo alguno acerca de la concesion de la licencia que solicita el interesado, baxo la obervancia del diseño presentado, pero con la prevencion de que debe elevar hasta piso tercero, uniformando sus alturas con las de la casa n.º 9. de forma que la nueva fachada de esta casa parezca ser una misma con la presentada, unico medio de evitar la deformidad que presentaria este pequeño edificio, si no se atemperare a esta medida, y mediante a que en la fachada se han de aprovechar los chimeneas y fabricas de todo el piso baxo, por estar conforme en todas sus partes al prevenido en las Ordenanzas, que actualmente rigen la podria continuarse desde este punto en todas sus alturas con fabrica de ladrillo y mezcla de Cal y arena, o con ferro. Si el Profesor lo estima oportuno, siendo los aros de puertas y ventanas del propio material, sin entramado alguno, retallandose un cuartito de pie, por lo interior en cada piso de los muros, de forma que resulte el ultimo piso de dos pies y medio para el alero, que sea de madera de mimbres, compuesto de soleron

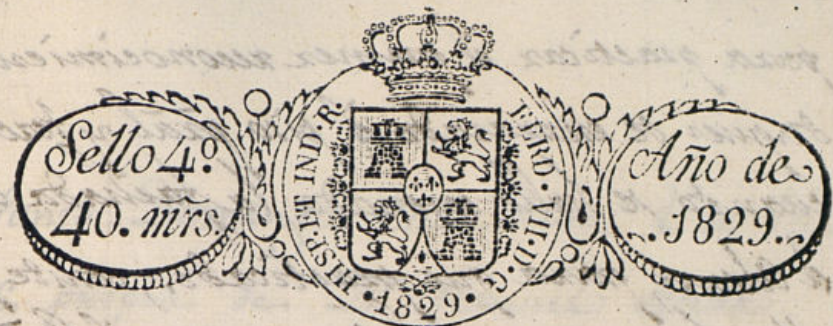

caneillos con toradura y corona superior metida y canalones de plomo u hoja de lata, con baxos que arxosen las aguas fuera de las losas de la azua, colocados en terminos que no bien tan a plomo sobre los faroles del alumbrado, recibiendo la Boquilla, Cavallero y respaldos con ferro; La Boquilla se situara a plomo del filo interior de la fachada, sin antepecho volado sobre el alero, dexando los balcones del principal de pie y medio de buelo, y uno en el segundo y tercero, siendo de altura de tres pies y tres cuartos y el intervalo de los balaustras de seis dedos, dexando recibidas las Patillas en el grueso de la pared un pie por lo menos y mas de otro reparadas del vivo de la luz de las ventanas. En las puertas no habra batiente ni pedano que salga del filo exterior de la fachada para que no impida el transito publico, debiendo abrir aquellas hacia lo interior de la porcion. En la azua se rentan las losas de piedra de medio pie de grueso y tres de salida sin que en ellas puedan abrirse lumbreras horizontales a los solanos, dexiendo colocarse en las mochetras de las Puertas o verticales a los demas huecos de la fachada, dexando esta por ultimo rebocada decentemente con arreglo a un buen orden de construccion; Pero como el Exmo. Ayuntamiento se halla exclusivamente encargado de la Policia, buen aspecto de los edificios y de la seguridad publica, podria cuando guste el Cavallero Regidor del Cuartel, mandar que se reconozca e informe sobre el estado de la obra, sin embargo de que el dueño deberia dar abiso luego que este rentada la Canteria

para practicar el primer reconocimiento, segun
despues de enmarcado el piso principal y tercero
cuando se halle coronada la fachada con
el alero, para que practicado, comite por
ellos hacerse cumplido, cuanto el Exmo. Ayuntamiento
tiene remuelto sobre el particular. Madrid cuatro de
Noviembre de mil ochocientos Veinte y nueve.

Custodio Moreno

Madrid 13. de Oct. de 1829.

Visto el precedente informe, no halla reparo, en que el Exmo. Ayun-
tamiento, conceda lo tiene a bien, la licencia al interesado para
edificar la nueva fachada entre las cr. de la manz. 406. Plaza
de Santo Domingo, con arreglo al Plan presentado. D. Juan
Miguel Melan; e. V. E. Veniendo lo que se tiene por conveniente.

H. Reg. con. al Juan Corral y
Moreno

Madrid 14 de Nov. de 1829.

Por su Ayuntamiento,
conceder la licencia pedida con arreglo a Custodio Moreno
lo que se informa, y dese por certificacion

Plazuela de Santo-Domingo, Casa num.º 2. de la
manz.º 406. propia de D.º Manuel Hevia

Diseño que manifiesta la parte de fachada que en esta posesion debe construirse con fabri-
ca de ladrillo y yeso, en los cuerpos principal y segundo, con los muros inferiores que fueren
labrados de planta vasa la eleccion de la cantería q.º representan.

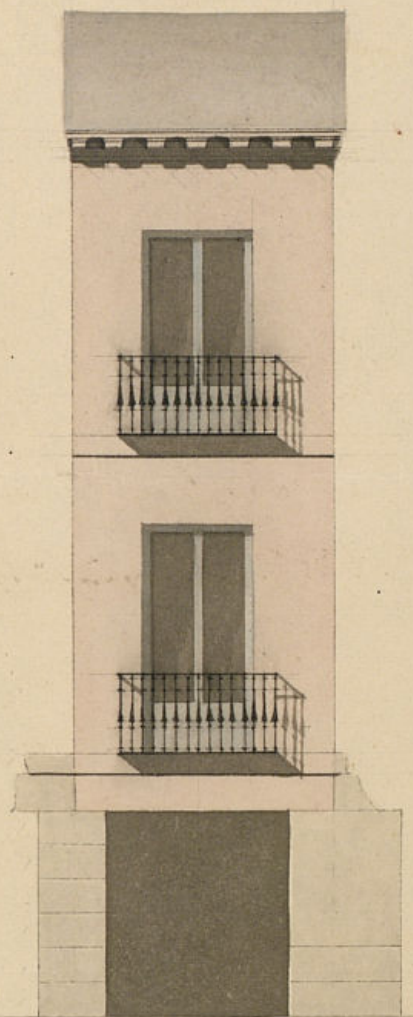

de medidas en 2 de
Noviembre de 1829.

Custodio Moreno

Mad.º 18 de Abril de 1829.
Juan Mig.º de Melan
Valdes.

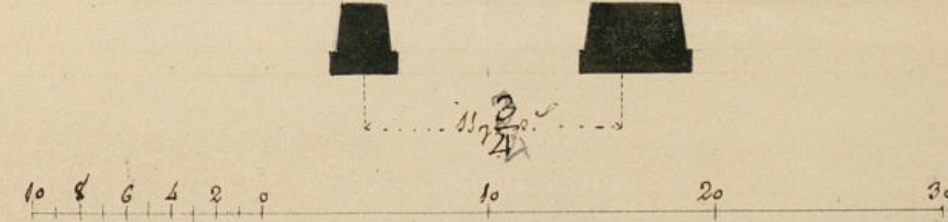

D. Miguel de Llana &

Sto.

Certifico; que por D. Manuel de
Herrera, dueño de la casa núm. 8, en la
Plaza de Sto. Domingo se presentó
Memorial al mismo Ayuntamiento
pidiendo licencia para construir
los pios y ral y segundo con arreglo al
plan que acompañaba, firmado por el
Arquitecto D. Juan Miguel de Inclán
y Aldey: En su vista y de lo informado
por el Sr. Regidor Comisario del Cuartel
y, Teniente de Arquitecto mayor D. ~~Francisco~~
^{Leandro Clavel} ~~Francisco~~ por delegación de aquel,
Acuerdo de C. en Cabildo del Corriente
conceder la licencia pedida, estableciendo
la fachada en línea Recta 11. y
y $\frac{3}{4}$ que tiene de extensión, atando
con la Cruz Mediana, observando el
diseño presentado, Med. En el arreglo
pero con la prevención de seguir el
Informe para su conclusión. Y para
que corra y se pueda proceder a la
ejecución de la Obra, doy la presente. Esta
Dada en la Villa de Madrid a siete de Noviembre de
mil ochocientos veinte y nueve: el
Miguel de Llana

Simón de los que los
rematados al Arqui-
tecto mayor

