



Cuarenta maravedis.

19 60 162

SELLO QVARTO, QVAREN-
TA MARAVEDIS, ANO DE MIL
QCHOCIENTOS Y QVATRO.

Hmo Señor.

Mad. 22 de Ag. 1804.

Insuty-

Informenlos.

Comis. del Puercel

y etag. mo.

Vt. mo Señor.

Cumpliendo con
el anterior Acued
de V. S. J. he visto
y reconocido la ali-
neación que deberá
observarse para la nue-
va cons. de Sacha-
da que el Intenrad
de esta Intancia quie-
re hacer ejecutar en

Manuel Salvador, Lñox. mayor en
recomento & P. trinitario Cabrado & esta
Conte. presenta la decoracion & fachada
q. se intenta construir en una casa
ita en la Red & P. Luis N.º 12 & la
Manr. 343, propia dho. Comento,
obiciando su aceptacion, y q. se le conce-
da la correspondiente licencia pre-
cedida la diligencia & tina & Cuenday
& Informes, cuyas obras se ejecutaran
bajo la direccion el Arquitecto Dr.
Matias Gutierrez en cuya Concesion re-
civina especial mind. Madrid 21 de Agto
& 1804. J. Manuel Salvador

la Casa que expresa con arreglo ala demostracion del adjunto Dicho que para el
efecto presenta igualmente he reconocido, firmado por el Arqto. Dr. Matias Gutierrez
como encargado dela obra, y hallo havia de establecerse sobre una perfecta linea
recta en los 13, pies y tres octavos de su extension continuando la dela otra Casa ardi-
anera. N.º 11, No ofreciendome reparo alguno acerca dela licencia Suplicada bajo de

los expresados terminos observancia del Ciudad Dicho presentado m-
diante hallase arreglado, y las precisas e indispensables prevenciones, sin
interpretación ni estudivento alguno de que se bacia y Cien los Corres-
pondientes Cimientos con buena arampoteria, fundados en terreno fix-
me dandola suficiente profundidad, y el grueso de quatro pies tra el
enrras dela Calle, a donde haciendo retallos, de medio pie por Cada lado
se sentara Zocalo de Canteria completa y de buen grano de dos lladas de
Cubiertas por lo menos en el punto mas elevado de aquella continuada
a nivel; prosiguiendo sobre el, el resto de altura con buena fabrica de Al-
banileria y Aceros de lo propio en todos los huecos sin umbralar ni enraman-
dos algunos de madera por ningun pretexto ni motivo; comenbando en el
pis bas el indicado grueso de tres pies y haciendo por lo interior en cada
uno delos otros un quarto de pie de retallo, de suerte que en el ultimo y
arriba el Aleno resulte con el de dos pies y medio; defendola Coronada con
aquel echo de madera descubierta labrada a Sactino, y Compuestos de
Aradillonas proporcionados, Solera, Tocadura, y Corona, puestas Cana-
lonas de oja de lata bien afianzadas que recojan las aguas del Cubier-
to con vertederos de una vara de largo que han arrosen fuera dela Aceras
reciviendo y asegurando con Yero las Boquillas, Caballeras, y Redoblon.
de aquel, igualmente que las Boardillas; Situando estas segun ante
dentro del grueso dela Pared, sin ante pecho alguno volado, no excedi-
endore con el buelo delos Balcones de media vara en el Pto pñal,
y pie y quarto en el Segundo, dandola la altura de tres pies y medio
a quatro, sin que los interbalos delos balaustras superen de seis dedos,
y quedando todas las patillas recibidas una tencia en el grueso dela
Pared; no poniendo Batiente ni Peldano volado en la Puerta Cuyas
hojas abrian hacia el interior dela Porcion, como tampoco otro al-
gun embarazo a el tranito publico; por ultimo se pondran en toda
la extension dela Aceras Liras de Piedra berroquena solida y de
buen grano de tres pies de ancho por medio de grueso sin umbrera

alguna de Cueva y se rebocara el exterioro decentemente baxo
de un ord.ⁿ proprio de Const.ⁿ dando da^o aviso a V.S. y el Intenad^o
luego que este Senado el Local de Cantaria para su reconocim^{to} seg.
aviso en hallandore la nueva const.ⁿ a media altura del total y ten-
cero quando vaya a los terminos para que practicandore iguales dilig.
por ellas conste havense Cumplido y observado quantos V.S. y tenga
por Combieniente Resolver y determinar en el particular, con la for-
-Za responsabilidad de Reponer y arreglar a costa de qualquiera gar-
-tor y remodones lo que asi no cubiere. Siendo esto quanto devo in-
formar a V.S. y en el asunto. Madrid 25. de Ag^{to} de 1804.

Juan de Villanueva

[Signature]

El Comisario del Cuartel nose le
repare el q^o V.S. y conceda a
este Int^o la licencia q^o solicita baxo
las prevenc^{es} que hace el Int^o en
el art.^o inform^e, y debiera observar.
M^d 28. de Ag^{to} de 1804

[Signature]

Mad^d 6 de Sep^{re} de 1804.

[Signature]

Concedere liz.^a p^a la Construcion desta Obra con arreglo
alos informes antecedentes, y alo demas q^o Mad^d tiene pre-
venido y mandado anteriorm^{te}. por estos particulares.

Ayuntamiento de Madrid

Aca. on^d del mismo.



Quarenta maravedis.

SELLO CUARTO, QUARENTA
MARAVEDIS, AÑO DE MIL
OCCHOCIENTOS Y CUATRO.

[Handwritten signature]

Red de S. m. Luis

7

1804

Fachada de la Casa n.º 12, manz. 343, sita en la Red de S.ª Luis.

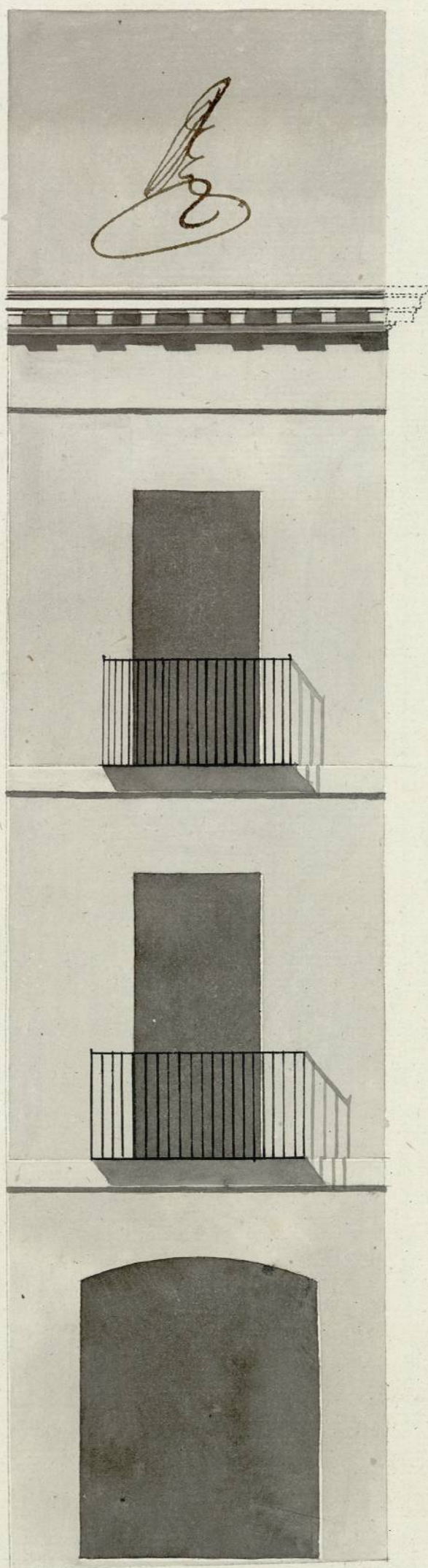

*Informado à Madrid
en 25 de Agosto de 1804*

Villanueva

*Madrid 25 de Agosto
de 1804.*

Mattias Ezquierra

[Signature]

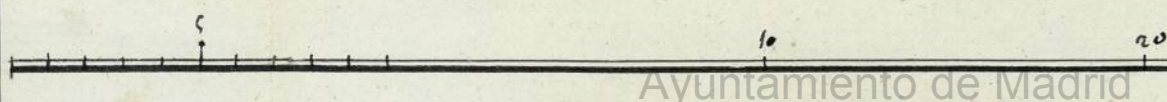

Ayuntamiento de Madrid

20 p.º Castellanos

1-60-162

Ayuntamiento de Madrid

(2)