

Exceda de la casa número 25 Calle de...
Ayuntam.^{to} de Mad.

1^a 60 - 17
1827

Policia.

D. Manuel de Blesa dueño de
una casa en la calle de S.ⁿ Miguel
n.º 11 m.ª 296 sobre que se le conceda
licencia p.^a sentar la cantería y ha-
cer otras obras en la fachada de
dicha casa.

Secret.^a del Sr. Foru

Fachada de la casa número 11. Calle de San Miguel.

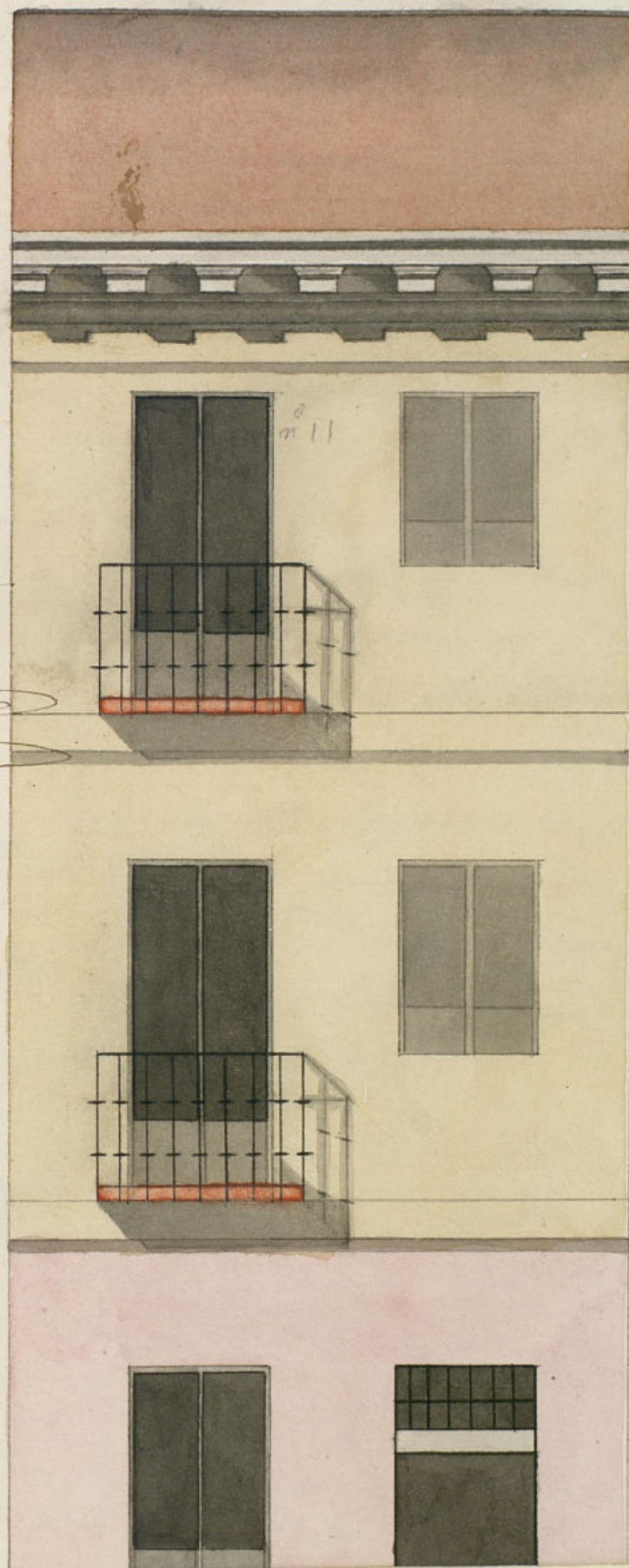

Fachada de la casa número 11, Calle de San Miguel.

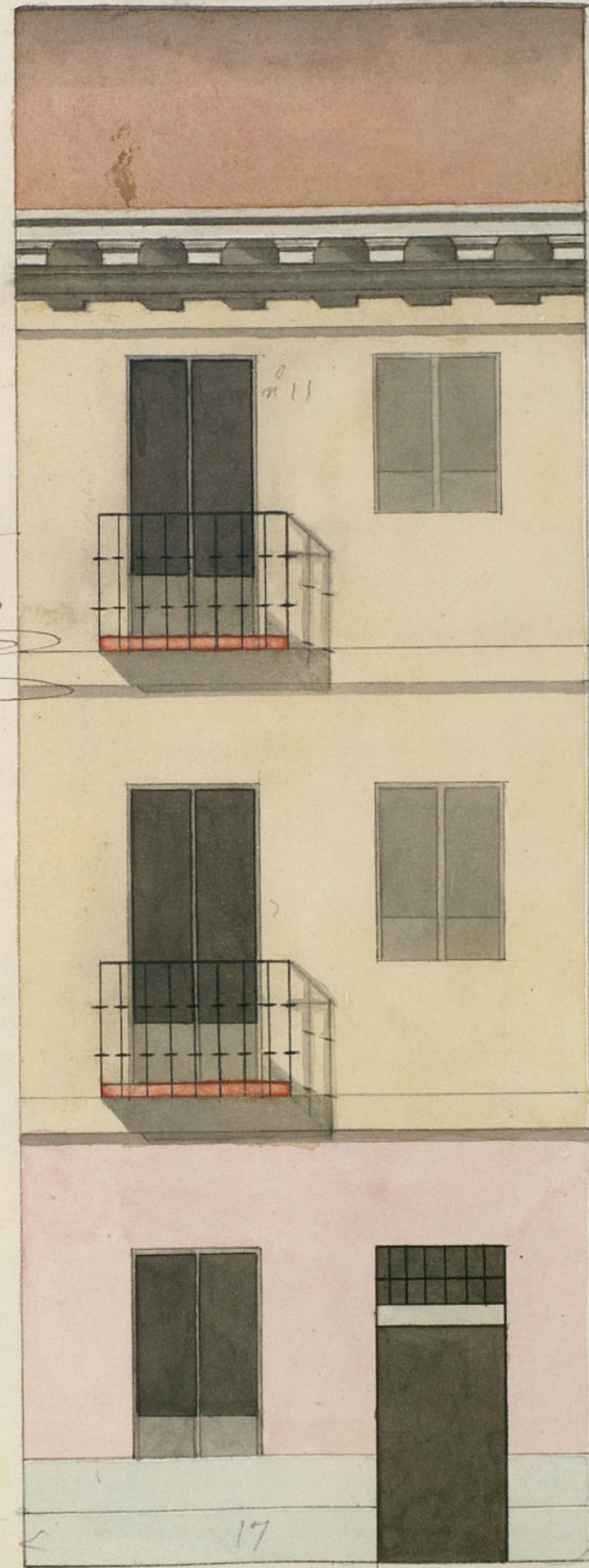

Nº 9

Nº 10

Tramado en 28 de Junio de
Ant. Lopez Aguado

Escala de pies castellanos.

José María Pico

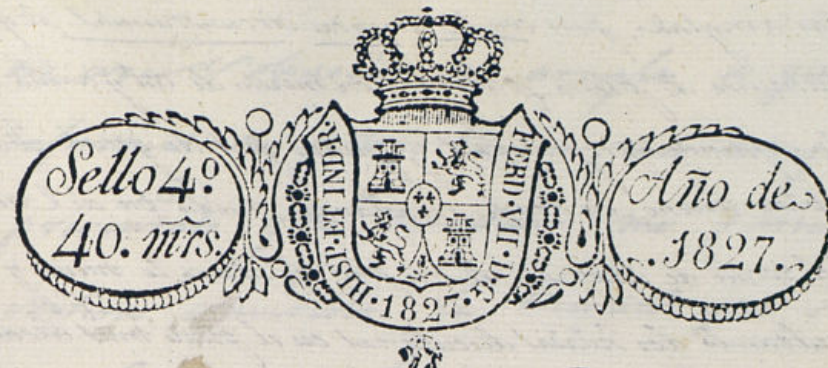

Exmo. Señor.

Mad. 19 de Junio de 1827
Por acuerdo del Exmo. Ayuntamiento

D. Manuel de Blasa Vecino de esta Corte
Dueño de una casa sita en la calle de San Miguel señalada con el N.º 33 de la Manzana 296.
Pide al Sr. A. V. E. Suplica se digne concederle la correspondiente licencia para levantar sillera en la fachada de la dicha casa con arreglo alay Ordenanzas de Policía Urbana, y hacer al mismo tiempo un decente rebano; Vaso la direccion del Arquitecto de merito de la Real Academia de San Fernando y Teniente mayor de S. M. D.º Joaquín García Rojo con arreglo al que no f. acompaña. N.º 110. Señor que. a V. E. m. a. Mad.

El ad. 22. de Junio 1827.
Al P.º Arquitecto mayor de la Real Academia de San Fernando
o. el mismo efecto.

Santos y Barón

Exmo. Sr.

Manuel de Blasa

Señor Comisario

En cumplimiento del Decreto de V. E. de 17 de Mayo último por el que se acuerda que las obras que intenta hacer D. Manuel de Blasa en su casa n.º 33 de la Manzana 296 Calle de San Miguel reducidas a recalcar y fachada, p. miendo las medidas correspondientes al N.º 33 p. el q. tiene de extension, celebrada por ultimo, con arreglo al Plan q. presenta firmado por el Arquitecto D.º Joaquín García Rojo, y en su consecuencia digo: Que no hay inconveniente en que se le conceda la licencia q. solicita en virtud de la observancia del dicho presentado. Madrid

estar arreglado, pero con las precisas circunstancias de que los cimientos han de
construirse de piedra picada con mezcla de cal y arena. Sobre terreno firme dan
una suficiente profundidad y grueso pies de grueso, hasta el cual
el plan terreno en donde se hallaban medio pie de cada lado
ra el suelo de arena, de tres pies de altura lo menos y diez pies de grueso
resultando dos hileras de cimientos en el punto mas elevado de la calle, continuando
los a nivel hasta el mas bajo sin que falten estos en ningun punto del
canto, sobre el referido suelo y con el mismo grueso de tres pies seguira de
fabrica de ladrillo (el cuerpo bajo), con mezcla de cal y arena, hasta la altura
del piso principal, sin entramado alguno ni umbrales de madera. Suelo lo an
de puerta y ventana del propio material. Después la tapa del piso bajo en
vista en las moduras de la ventana. En la puerta no habra batiente ni pe
no q. Salga del filo exterior de la fachada p. q. no impida el tránsito publi
saliedo del filo exterior de la fachada, abriendo aquellas hacia la interior
de la portada. En la acera se sentaran losas de piedra de medio pie de
grueso y tres de salida sin que en ellas queden abrisa humedades o riu
les a los sótanos, colocandolos en can en lo interior o en lo exterior de
puertas. Rebrando por ultimo la fachada decentemente con arreglo a
buen orden de construccion. Pero como el Excmo. Ayuntamiento es el encargado
encargado de la Policía, Seguridad y buen aspecto de la ciudad, para que
guarde el Sr. Corregidor y Caballero Regidor del Cuartel mandas que vea
ca i informe sobre el estado de la obra, sin embargo de que el dueño debe
dar aviso para practicar el primer reconocimiento q. este sujeta la primera
y segunda q. este examinado el piso principal para q. verificado, conste por
ello haberse cumplido, q. por el Excmo. Ayuntamiento. Esta proviendo sobre
particular. Madrid 28 de Junio de 1827

Ante Lopez Aguado

Excmo. Señor

Enterado de lo que en el precedente informe manifi
ta el Arquitecto mayor en esta M. D. N. Ayuntamiento de Madrid
que este Ayuntamiento da su consentimiento a la fava convalida

en esta solicitud se arregle a quanto en el
informe se previene, y con arreglo al Plan
presentado que acompaña, me pareciere V. C.
verbira concederle la licencia que solicita para
la reposicion del primer cuerpo en aquel edi
ficio; sin embargo V. C. se verbira verbiar lo
que tengas por conveniente. Q. M. D. N. de
Julio de 1827.

Madrid 6 de Julio de 1827
En su Ay.^{to}

Concedere la licencia pedida con arreglo a lo q. se informa, y dese
por certificado.

Excmo. Señor

Manuel Santos

Justicia

D Manuel Luciano de la Torre Vto.

Certifico: Que D^o Manuel Blad, dueño de la
Casa, n^o M. m^a 296, Calle de S. Miguel, audido
al mismo Como Ayuntamiento en solicitud de li-
cencia para ventar, sellar en la fachada de la
referida casa, rebrotandola de nuevo con arreglo al
Plan que presentaba, firmado por el Arquitecto D.
Isaquin Garcia Rosp. En su vista y de lo inform-
mado por los Sres. Regidor y masario del Cuartel
y Arquitecto mayor, acordó S. E. en el celebrado en
18 de este mes concederle la expresada licencia, pero
con las p^{re}stas circunstancias Vto. sigue el informe
y para que como y se pueda proceder a la exe-
cucion de la obra, por la presente mando Vto. de
Folio de mil ochocientos veinte y siete. Por
mi Compañero: Miguel de Plana

