

1ª Co-32

Ayuntam.^{to} de Mad.

1827.

Licencia

D.^o Anastasio Garcia Plara dueño
de una casa en la Calle del Conde
Duque n.º 3 m.ª 537 pidiendo
licencia p.^a edificar nueva fa-
chada.

Secret.^o al S.º Forne

Casa n.º 3. de la manz.ª 537. en la Calle del Conde-Duque. 2

Reformado en 18 de Setiembre de 1827.

igual

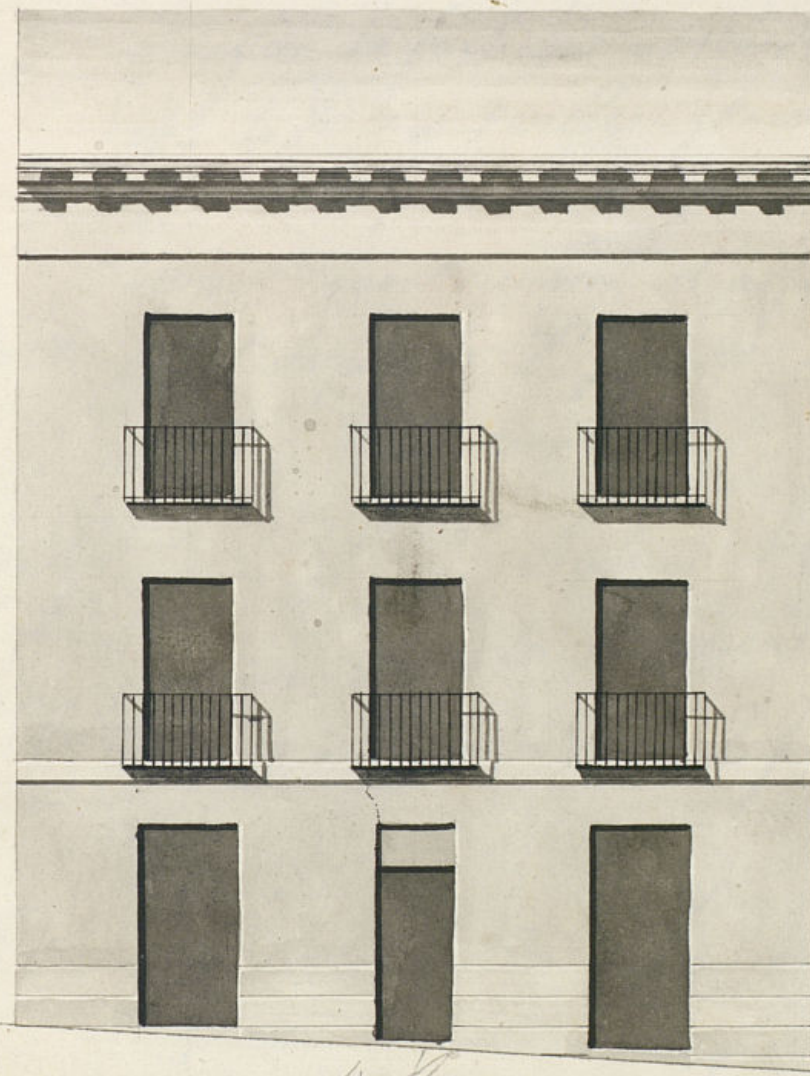

10 5 10 20 30 40 p.º

Ayuntamiento de Madrid

Man.º Martin del

Casa n.º 3. de la manz.ª 537. en la Calle del Conde-Duque. ↗

Reformado en 18 de Setiembre de 1827.

Alguacil

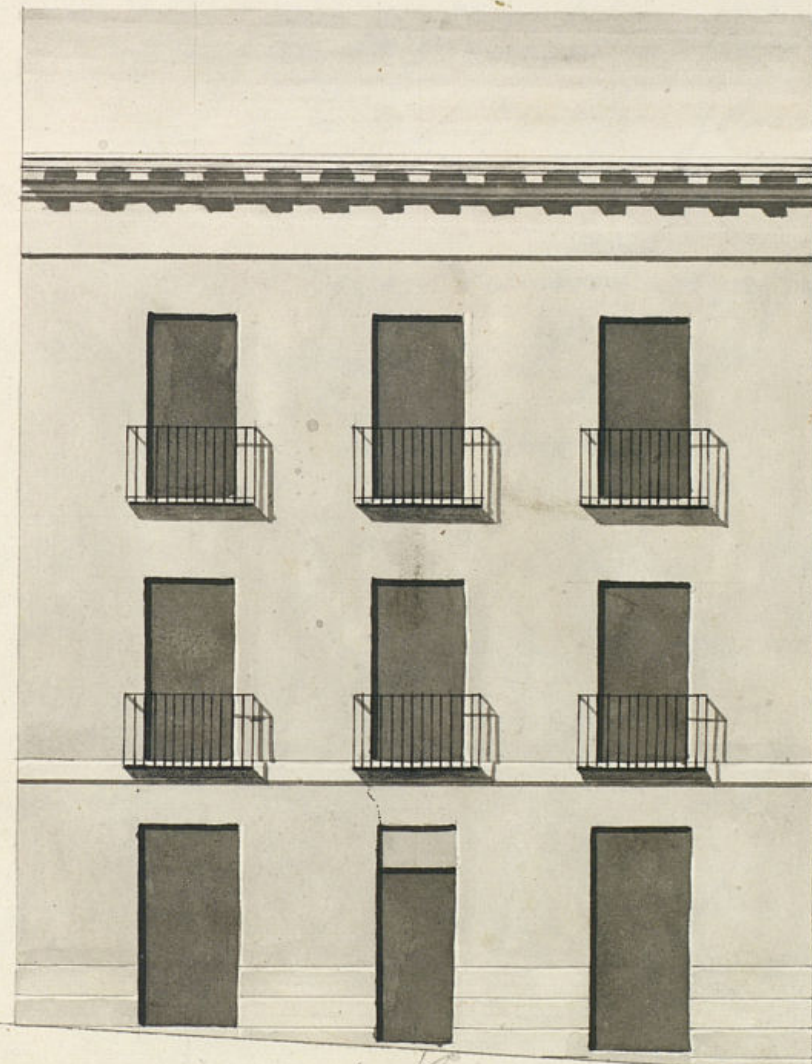

Madrid 31 de Agosto de 1827.

Fran.º Martin del
Moncayo Vidales



Madrid 6 de Set. de 1827.

Por acuerdo del Excmo.
Ayuntamiento.

Para aldr. Reg.
Comisario del Cuat.
tel para q. oyeudo al
Sr. Arquitecto mor.
informe lo que se
le ofrezca.

[Signature]

Madrid 6 de Septiembre
1827.

Se da al Sr. Arqui-
to mayor, para q. lin-
eie a la mayor bre-
dad.

Al Excmo. Comisario
del Cuat.

[Signature]

Excmo Ayuntamiento de esta M. H. y.

D. Anastasio Garcia Plaza de esta Ciudad
y dueño de una casa sito en la calle del Conde
Duque señalados con el n.º 3. de la manz. 537.
la que se cita verificando, y siendo indispensable
arreglar la fachada aprovechando de la Antigua
todo lo q. sea posible y parecerá conveniente
Al Sr. Arquitecto mayor para desearlo con el
aspecto que presenta el adjunto diseño firmado
por el Arquitecto D.º Fran.º Martin del Horcasio
Vidal. Por lo cual

A. V. C. Suplicas requerida competente
Permiso segun la Practica desta H. y. Madrid
5 de Setiembre de 1827.

Sr. Comisario.

Anastasio Garcia

Plaza

En cumplimiento del Decreto de 11 de Mayo de 1827 y del
que precede del Excmo. Ayuntamiento he verifi-
cado y reconocido la alineacion que deba observarse en la construccion de la fachada de la
Casa n.º 3 manz. 537. Calle del Conde Duque q. el dueño D. Anastasio Garcia Plaza
intenta edificar de nueva planta con arreglo al Plan que presenta firmado el
Arquitecto D.º Fran.º Martin del Horcasio Vidal q. ha de dirigir la obra y en su conde-
lucencia digo: Que dicha fachada ha de establecerse en linea recta lo qual queda y

quarto pie de extension, atando con las casas medianeras: En cuyo supuesto no se opone repa-
 alguno acerca de la concesion de la licencia que solicita esta interinidad, bajo la observancia del dicto present.
 med^{ta} estar arreglado, pero con las precisas circunstancias de que los cimientos han
 truen se de piedra pedernal, con mezcla de cal y arena, sobre terreno firme. dan
 supien se profundidad y quatro pies de grueso hasta el curral del plan terreno en
 de retallandose medio pie de cada lado se sentara el zocalo de canteria, de tres pies de altura lo mismo y or
 tres de tron, resultando por miladas descubiertas en el punto mas elevado de la calle, continuandolas a interin
 mas bajo, sin que falten estas en ningun punto del descenso. Sobre el referido zocalo y con el mismo grueso de
 pies seguira el cuerpo bajo, de fabrica de ladrillo con mezcla de cal y arena, hasta la imposta del piso principal, y
 misma fabrica hasta el alero, sin entramado alguno ni umbrales de madera, siendo los arcos de puertas y
 tanas del propio material, retallandose lo suficiente para el asiento del alero, que sera de madera descubierta,
 puesto de color, canchillo con tracadura y corona superior, moldada, y canchillo de plomo u hoja de lata, con
 de los, de lo mismo que arrojan las aguas fuera de las horas de la noche y no vistan a plomo sobre los fardos de
 alumbrado. Las Boardillas si las hubiere se situaran a plomo del filo interior de la fachada sin antepecho volu-
 sobre el alero, recibiendo las boquillas, cubiertas y respaldos con yeso. Dejando los balcones del piso principal de
 pie y medio de vuelo y los del segundo de un pie, siendo de altura de tres pies y tres cuartos y el intervalo de
 balcones de seis dedos y las patillas recibidas en el grueso de la pared un pie por lo menos y mas de o
 separadas del exterior de la luz de las ventanas. En las Puertas no habra batiente ni pedimento que salga de
 filo exterior de la fachada para que no impida el transito publico, debiendo abrir aquellas hacia lo interior
 de la predich. En la Azua se sentaran losas de piedra de medio pie de grueso y tres de salida, sin que
 ellas puedan abrirse horizontalmente alio blanco, debiendo en caso colocarse en lo interior o en la
 batientes de las Puertas. Rebrando por ultimo la fachada convenientemente con arreglo a un buen orden
 construccion. Pero como el Excmo Ayuntamiento es el exclusivamente encargado de la Policia, segun
 y buen aspecto de los edificios podra quando quise el Sr. Corregidor y Caballero Regidor del Cuartel man-
 q. reconozca e informe sobre el estado de la obra, sin perjuicio de que el Dueno deba dar aviso, para
 practicar el primer reconocimiento luego que este sentada la canteria, segundo estando enrralado
 piso principal y tercero quando la fachada se halla coronada con el alero, para que verificandose conste por
 ellos haberse cumplido exactamente quanto esta prevenido por el Excmo Ayuntamiento. Sobre el particular
 Madrid 18 de Setiembre de 1827.

Don J. Lopez Alameda

He visto el prece^{to} informe al Sr. Arq^{to} Mayor y de lo que venia de el, no hallo reparo en
 de conceder la licencia que solicita el Dueno de la casa que va a reconstruir D. Anastasio Garcia
 Plano, y el Excmo Ayuntamiento. Venobren lo que entime con el Madrid 18 de Set^{re} de 1827
 Madrid 21 de Set^{re} de 1827. El Regidor Com. al Cuartel de Asuagado
 En su Ayuntamiento
 Concedere la licencia pedida con arreglo a lo q. se informa, y se el por certificado
 Juan de Huesca

D. Man. Luciano a la Torre & a

Certifico: que por D. Anastasio Garcia
 Plana dueno de una casa en esta corte y
 su calle del Conde Duque señalada con el
 num. 3 a la mano a 837, se presento
 memorial al Excmo Ayuntamiento
 en solicitud de licencia para construir o
 nueva planta la fachada de la referida
 casa con arreglo al plan q. presentaba
 firmado por el Arq^{to} D. Juan Martin del
 Horcaso Vidal. En su inteli^g y la a lo in-
 formado en su raton por los Sres. Reg.
 Comisario del Cuartel y Arq^{to} mor. acor-
 do S. E. en 21 del corriente conceder la
 licencia pedida estableciendo la fachada
 de alba. con linea recta los 44 pies q.
 tiene de extension atando con las casas me-
 dianeras; observando el dicto presentado
 mediante estar arreglado, y las precisas
 circunstancias de que los cimientos & a.
 Sigue el informe del Arq^{to} mor. hasta su
 conclusion. Y para que conste y se pueda
 proceder a la ejecucion de la obra, doy la
 presente. Madrid 24 de Set^{re} de 1827 - Por
 mis Compañeros. - Chiquel & Llana.

Ma

Ayuntamiento de Madrid

