

1^a Co-33

Ayuntam. de Mad.

1827.

Policia

*Dn Pedro Ramon Amos. a una
casa en la C^{ta} de S^{ta} Barbara la
vieja n^o. 9 m^a. 348 sobre licencia
p^a hacer varias obras en la fachada
de dicha casa.*

Secret. al Sr. Excmo

*Fachada g.^a manifesta la Nueva
de dar à la C.^a Calle de S.^{ta} Bar.
n.^o 9. m.^a 348.*

*Formado en 10
de Abril 1807.
Agudo*

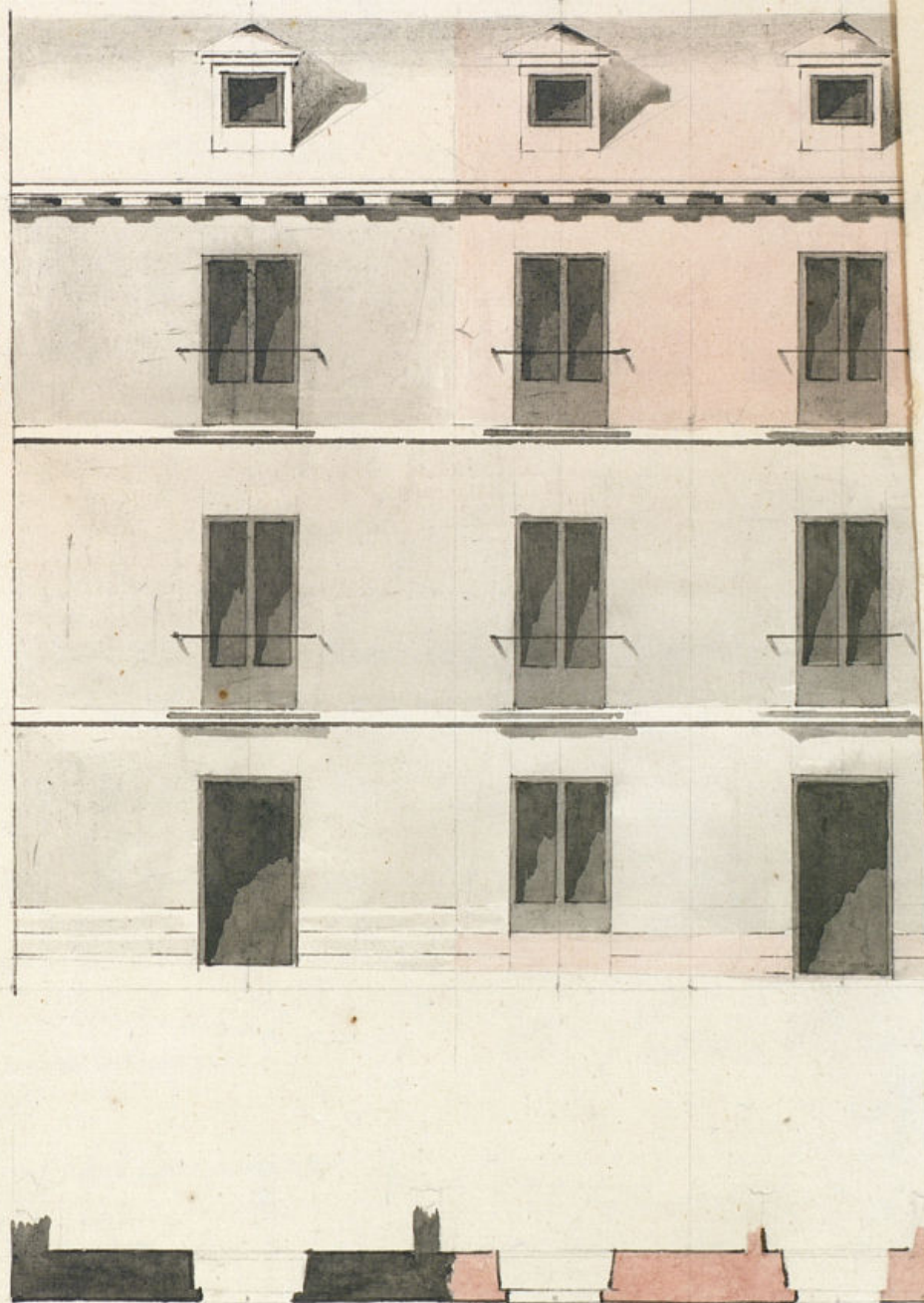

0 5 10 20 30 40 50

*Fachada q.^a manifiesta la nueva forma q.^a se trata
de dar à la C.^a Calle de S.^{ta} Barbara la Vieja
n.^o 9. m.^a 343.*

*Formado en 10
de Agosto 1827.
Alguacil*

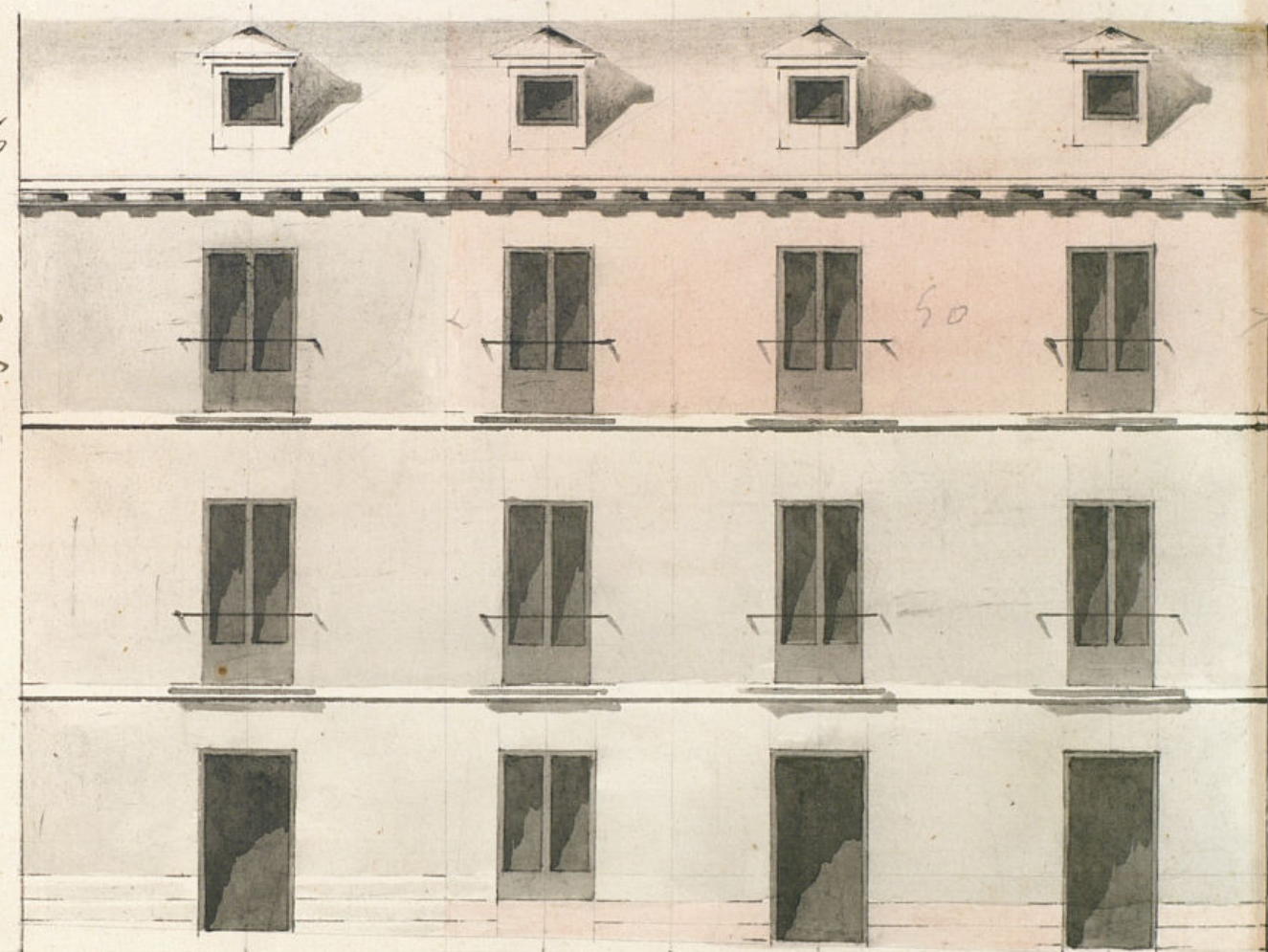

0 10 20 30 40 50 60 70 80

*Madrid a 29 de Agosto
de 1827.*

Felix Vicente Sureda

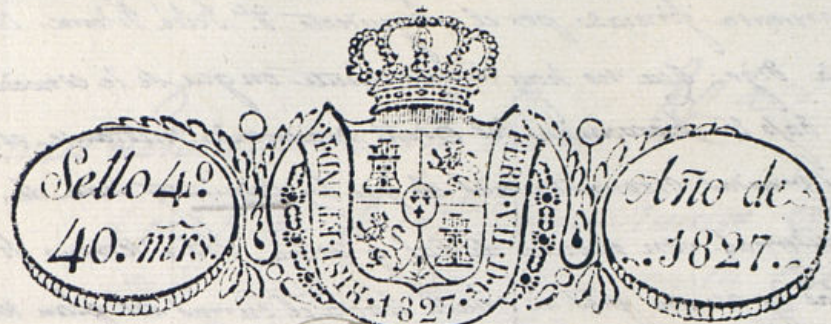

Exmo Señor

Mad. Bo. actg.
de 1827.

Por acuerdo del
Exmo. ay.

Pase al Sr.

Regidor Coni-

larie al luar.

del p.º q. oyen-

do al Sr. Abg.

mor. informe

lo q. se le ofrez-

ca.

En Pedro Ramos Apoderado de la casa propia de D.
Joaquin Liferente y su esposa D.ª Pautaciona Peru y
Bergara, sita en la calle de S.ª Barbara la vieja n.º 3
m. 248 a V. E. haue presente, q. para el mejor aspecto
publico, acordó verificar las obras q. manifiestan el adjunto
plan, para colocar p. medio de recatzo dos hitados de sillón
en la línea q. se trata de correr el piso segundo, atando con
el trazo q. se halla levantado; demarcando con la tinta es
ta de carmin en dicho plan: dando a validez a los bal-
cones p. parte, pie y medio, y a los segund. mos, y el alero de
nuevo de fino con su canchales y verticilos: y p. ultimo el
voco al alero del dios; todo bajo la direccion del Arquitecto
D.ª Felix Vicente Vistuel. p. tanto =

A. V. E. supp.º se revoca previa la media hora de encadenar

Mad. Bo. actg. de 1827

Pase al Sr. Arquitecto mayor p.º q.

informe lo q. se le ofrezca

para.

q. en tal caso se acostumbra p. dar la correspondiente
licencia en q. misma merced. M. D. N. V. E. I. I. Madrid
D.ª de Agosto de 1827

Pedro Ramos

Ayuntamiento de Madrid

con arreglo al plan q^o presenta firmado por el Arquitecto D.^o Felix Vicente Orduel q^o ha de dirigirla y en su consecuencia digo: que no hay inconveniente en que se le conceda la licencia q^o solicita. Este in-
tervado bajo la observancia del dicto presentado mediante estar arre-
pers- con las precisas circunstancias de que los Cimientos han de const-
se de piedra pedernal con mezcla de Cal y arena. Sobre terreno firme.
Ello suficiente profundidad y quatro pies de grueso hasta el coronel del plan romano, en donde retalla
donde medio pie de cada lado se sentará el escale de cantaria de tres pies de altura lo mismo y otro tres
pixon, resultando en salidas descubiertas en el punto mas elevado de la calle continuandolas a nivel
ta el mas bajo sin que falten estas en ningun punto del terreno: Sobre la fabrica del piso principal seguira
del segundo, de ladrillo con mezcla de Cal y arena, sin entramado alguno ni umbrales de madera, siendo
arroz de las ventanillas del propio material retallandose lo suficiente para recibir el alero que cubra toda la
fachada y sera de madera descubierta compuesto de Solera, Canchillo con trocadura y Corona superior
dada con canchillos de plomo u hoja de lata con vertidos de lo mismo q^o Carrogon. Las aguas fueran
las loras de la acera y no vistan a plomo sobre los frontales del aluminado. Las Boardillas se situarán a
mo del filo interior de la fachada sin antepecho colado sobre el alero, recibiendo las boquillas, Caballitos y
patos con yeso. Dejando la reja del piso bajo embudida en el grueso de la pared, los balcones del piso principal
de un pie y medio de ancho y uno lo del segundo, siendo de altura de tres pies y tres cuartos y el interior
de los balcones de seis pies, y las parillas recibidas en el grueso de la pared un pie por lo menos y me-
de otro separadas del piso de la luz de las ventanillas. En las puertas no se despara batiente ni pedáneo q^o
salga del filo exterior de las fachadas para que no impida el tránsito publico, debiendo abrirse aquellas ha-
lo interior de la posesion. En la acera se sentarán loras de piedra de medio pie de grueso y tres
salida, sin que en ellas puedan abrirse luminaras horizontales de los balcones debiendo en caso de colocarse
lo interior o en los batientes de las puertas. Rebuscando por ultimo la fachada decentemente con arreglo
a un buen orden de construcción. Pero como el Exmo Ayuntamiento es el encargado de encargarse
la Policía, seguridad y buen aspecto de los edificios para q^o que el Sr. Corregidor y Caballero Regidor
del Cuartel, mandan q^o se reconozca e informe sobre el estado de la obra, sin perjuicio de que el dueño
paravir para practicar el primer reconocimiento, luego q^o este sentada la cantaria y segundo quando la
fachada se halle coronada con el alero, para que verificado conve por ello haberse cumplido exactam-
q^o este el particular esta prevenido por el Exmo Ayuntamiento. Madrid 16 de Set. de 1827.

Como J.^o

Mediante lo que dice en su anterior informe
el Sr. Arq.^{to} mayor no hallo reparo q^o p^o V.E. se expida
la licencia p^o ejecutar esta obra, Mad. 13 de Set. de 1827.

Por ausencia de mi compañero.

El Infidore.

Miguel Gomez
de Barilla

Mad. 18 de Sep. de 1827

En su Ayuntamiento

Conceder la licencia pedida con
arreglo a lo q^o se informa y dar p^o un-
ficacion

D.^o Manuel Luciano de la Torre & C^o

Certifico: Que D.^o Pedro Ramos efoderado de una
casa en esta Corte sita en la calle de S.^{ta} Barba-
ra la Vieja señalada con el numero 9 a la
manzana 348, presento memorial al mis-
mo Exmo. Ayuntamiento solicitando licencia
para poner dos aladas o fanteria en linea de
cincuenta pies conser sobre los muros del
piso segundo atando con el trazo que tiene
levantado renovando el alero de madera des-
cubierta poniendo los balcones del suelo esta-
blecido y ~~reparar~~ renovar la fachada, todo
con arreglo al plan q^o presentaba firmado
por el Arq.^{to} D.^o Felix Vicente Orduel. En
su inteligencia y la olo informado en su
Razon por lo Sr. Reg.^o Comisario del Cuar-
tel y Arquitecto mayor acordó S.E. en
18 de este mes conceder la licencia pedida, ob-
servando el dicto presentado, y las preci-
sas circunstancias de q^o los cimientos & C^o.
Sigue el informe del Arquitecto mor. hasta
su conclusion. Y para q^o conste y se pue-
da proceder a la ejecucion de la obra, doy la
presente. Mad. 22 de Set. de 1827. = Por
mi Campanero = Miguel de Llana.

Ayuntamiento de Madrid

[Faint, illegible handwritten text, likely bleed-through from the reverse side of the page.]

[Faint, illegible handwritten text, likely bleed-through from the reverse side of the page.]