

1^a 60-35

1827

Ayuntamiento de Madrid

Policia

Sobre q. se conceda licencia p.^a
 construir nueva fachada en una
 casa C. de S. Juan la nueva n.^o
 11, 12, y 13 m. 318 propia a la
 R. Junta Superior gubernativa
 de farmacia.

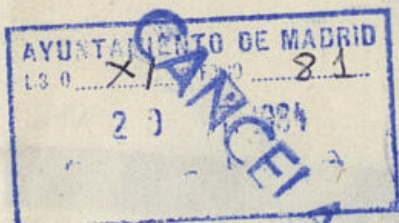

Secret. del Sr. Torro

798/31
 1827
 1827

Excmo. Sr. D. Juan de Dios
 Alcalde de la Real Audiencia
 de Madrid
 Yo, D. Juan de Dios, Alcalde de la
 Real Audiencia de Madrid, por
 el Sr. D. Juan de Dios, Alcalde de
 la Real Audiencia de Madrid, en
 virtud de lo acordado en el
 Cabildo de esta Audiencia, de
 fecha de 10 de Mayo de 1827,

AYUNTAMIENTO DE MADRID
 1827

Barrío de San Fro

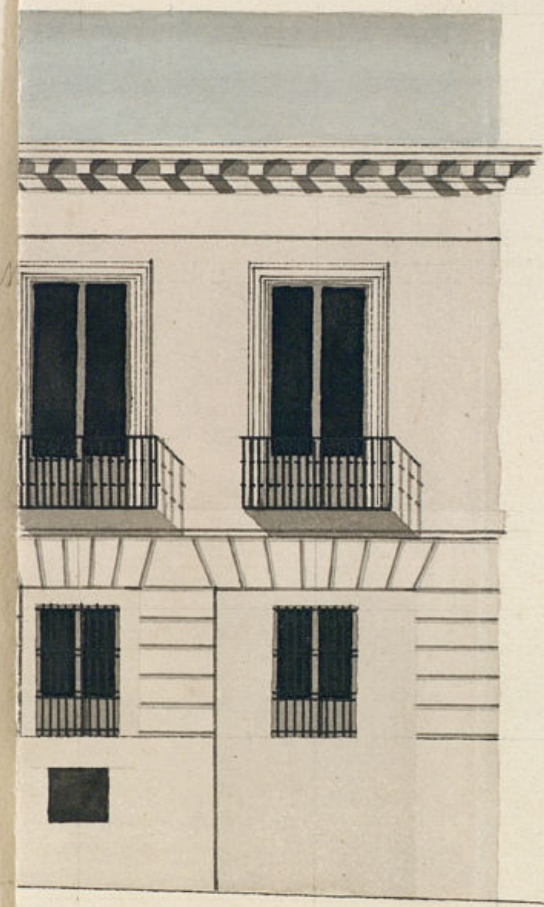

Madrid 1.º de Mayo de 1827.
 Pedro de Tenaquito Venaza

*Diseño de la nueva Fachada que se va a hacer en la casa Calle de San Juan, Barrio de San An-
ton. Num. 11. y 12. Manz. 358.*

Informado en 1.º de Mayo de 1827.

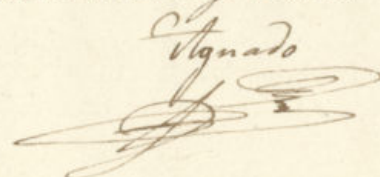
Vignado

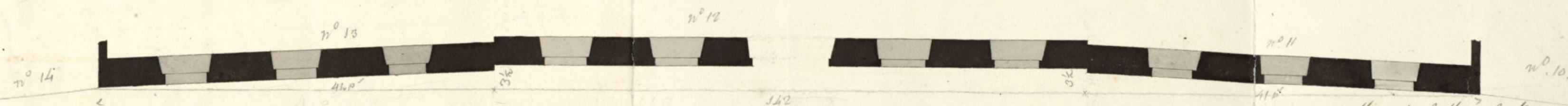

*Nota. Lo dado con tinta se-
ñala si lo q' se va a hacer
de nueva planta.*

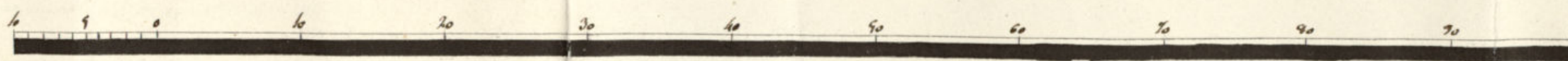
Escala.  *100 de Pies*

Madrid 1.º de Mayo de 1827.
Pedro de Zengotita Vengoa

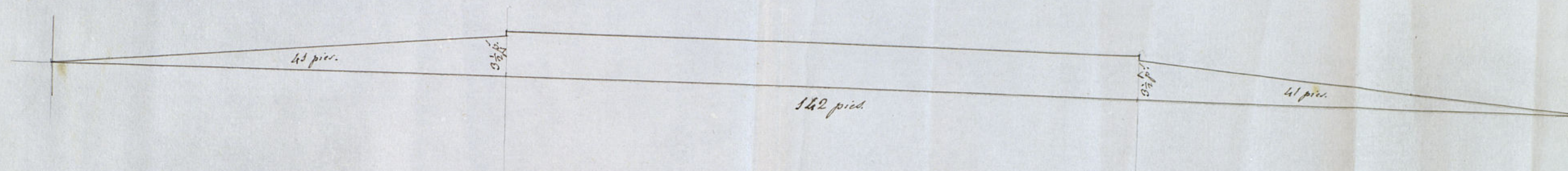

glaucous la alinoacum,

Journal de la



Excmo Señor Ayuntamiento de la muy heroica Villa de Madrid.

Mad. 8 de Mayo
de 1827

Por acuerdo del
Excmo. Ayuntamiento.

Pase al Sr. Regi-
dor Comisario al
Cuartel para q.
exponiendo al Sr.
Arquitecto ma-
yor informe
lo q. se le ofrez-
ca.

Pase al Sr. Arq.
mayor.
Mad. 9 de Mayo
de 1827.

F. J. G.

Señor Comisario

En cumplimiento del Decreto

de 14 de Mayo de 1827.

Excmo Ayuntamiento he en-

to y acordado la alineación,

D. Agustín José Mesone Notario mayor
de P. M. y Presidente de la R. Junta supe-
rior gubernativa de la Facultad de Farma-
cia en nombre de la misma con la debida
atención a V. E. hace presente, que tra-
tando de construir de nueva planta en
la calle de S. Juan ala de Hortelana
n.º 11 = 12 = y 13 de la manzana 315, un edi-
ficio en que colocar dignamente el R.
Colegio de enseñanza de la propia Fa-
cultad de S. Fernando de esa Corte, pre-
senta a V. E. el adpunto diseño de la fa-
chada con que se propone decorarla,
formado por el Arquitecto Académico
D. Pedro Lenguita Vengoa, a fin de que
se sirva concederla la competente li-
cencia para dicha construcción, procedi-
endo la tira de cuerdas ó alineación
correspondiente, y así mismo el re-
talamiento de sitio para la colocaci-
ón de materiales, y demás de los es-
combros que resulten de la mencio-

nada obra. Favor que espere de V. E.
Aunque el 6 de mayo de 1827.

Agustín José Mestre
P.P.

que deba observarse en la
Construcción de la fachada
de la Casa n.º 15, 16, y 17
358 Calle de San Juan la nueva

de la R.ª Junta Superior Gubernativa de la facultad de farmacia y en su nombre D. Agustín José Mestre, Pro-
fesor Mayor de S. M. y Presidente de aquella, intenta edificar de nueva planta con arreglo al Plan q.º presenta
firmado por el arquitecto D. Pedro de Zengota y Unga q.º ha de dirigir la obra y en su consecuencia digo:
Que dicha fachada se establecerá del modo siguiente. Tirando una recta desde la medianería de la casa
n.º 14 hasta la del n.º 16, y que la parte de fachada de la izquierda que tiene 15 p.º de línea q.º esta construi-
da une con la otra n.º 14 y se atrase de la recta por su derecha tres pies y medio; hará lo mismo la parte de
fachada de la derecha del edificio, invirtiendo los 15 p.º q.º tiene de línea, atando con la medianería de la casa
numero 16 y atrascándose igualmente por su izquierda diez pies y medio, resultando desde dichos pun-
tos entrantes la parte de enmedio, paralela a la recta establecida 15 60 pies que tiene de extensión; ha-
biendo en las fachadas laterales los relieves que se manifiestan en el dibujo, para el mejor aspecto público;
En cuyo supuesto no se me ofrece repar alguno acerca de la concesión de la licencia que solicita este
interesado, bajo la observancia del dibujo presentado mediante el cual arreglado; pero con las precisiones cir-
cunstanciales de que los edificios han de construirse de piedra pedernal con mezcla de cal y arena sobre
terreno firme, dándole suficiente profundidad y cuatro pies de grueso, hasta el entrase del plan terreno
en donde, retallándose medio pie de cada lado, se sentará el zócalo de cantería de tres pies de altura
lo menor y diez pies de fondo, resultando dos hileras descubiertas en el punto mas elevado de la calle
continuándose a nivel hasta el mas bajo, sin que falten estas en ningún punto del dibujo. Sobre
el referido zócalo y con el mismo grueso de tres pies, seguirá de fábrica de ladrillo con mezcla de cal y arena
el cuerpo bajo, hasta la imposta del piso principal y de la misma fábrica hasta el alero, sin entramado alguno
ni umbrales de madera, siendo la arca de puerta y ventanas del propio material, retallándose lo
suficiente para el aliento del alero que serán de madera descubierta, compuestos de soleros, Ca-
neiles con tocadura y corona superior moldada y cornisones de plomo u hoja de lata con verede-
ros de lo mismo, que arrojen las aguas fuera de las casas de la casa y no viertan a plomo sobre
los fustes del alumbrao. Las balconillas, si las hubiere, se situarán a plomo del filo interior de la fa-
chada sin antepecho colado sobre el alero, recibiendo las boquillas, Caballeros y respaldos con yedo. Deban
las vigas de lumbreras y piso bajo cubiertas en las muñetas de las ventanas y los balcones del piso principal
de pie y medio de vuelo, siendo de altura de tres pies y tres cuartos y el intervalo del balaustrado de seis



de los, recibiendo las patillas en el grueso de la pared sin pie por lo menor y mas de otro separadas del
trazo de la luz de las ventanas. En la Puerta no habra batiente ni pedestal q.º valga del filo exterior
de la fachada para que no impida el tránsito público, debiendo abrir aquellas hacia lo interior de la
Propiedad. En la acera se sentarán losas de piedra de medio pie de grueso y tres de latitud, sin que en
ellas puedan abrirse lumbreras orientales o de seta, debiendo en caso colocarse en lo interior,
en los batientes de las Puertas, o como expresa el plan. Preocando por ultimo la fachada de conve-
niente con arreglo a un buen orden de construcción. Pero como el Excmo Ayuntamiento es el
exclusivamente encargado de la Policía, Seguridad y buen aspecto del Ayuntamiento podrá quando guste
el Sr. Corregidor, y Caballero Regidor del Cuartel mandar que recurra e informe sobre el estado de la
obra, sin perjuicio que el dueño deba dar aviso para practicar el primer reconocimiento, luego q.º
este sentada la cantería, segundo estando entramado el piso principal y tercero quando se hallen las fa-
chadas coronadas con el alero, para que verificado, conste por ello, habiéndose cumplido exactamente
lo prescrito por el Excmo Ayuntamiento esta prohibido sobre el particular. Madrid 12 de Mayo de 1827

Ant.º Lopez Aguado

A consecuencia de lo informado por el Sr. Arquitecto mayor no halló repar en
q.º V. E. conceda la licencia a este interesado q.º solicita, Madrid 12 de Mayo de
1827.

El Regidor Comisario
Pascual de Sotillo

Madrid 18 de Mayo de 1827
En su Ayuntamiento
Concedese la licencia pedida con arreglo a lo que se informa
y dese por certificación

Ayuntamiento de Madrid

D.^{no} Man Luciano a la Torre &^a

Ma.

Certifico q. D.^{no} Agustín José Mestre Boticario mayor a S. M. y Presidente a la R.^a Junta Superior gubernativa de la facultad de Farmacia en representación a la misma Junta a quien pertenece una casa en la calle de San Juan la nueva señalada con n.^{os} 11, 12, y 13 a la manzana 318 presento memorial al Excmo. Ayuntamiento en solicitud de licencia para conservar a nueva planta la fachada a dicha casa con arreglo al plan q. presentaba firmado por el C.^{to} D. Pedro de Longrita Vergoa. En su inteligencia y la lo informado en su razón por la Sra. Regidor Conserje del Cuartel y C.^{to} mor. acordó S. E. en 18 de este mes conceder la licencia pedida arableciendo la fachada de la referida casa en la forma siguiente: tirando una recta desde la medianería a la casa n.^o 14 hasta la del n.^o 10 y q.^a la parte a fachada a la izquierda q.^a tiene 41 pies a línea q.^a está contruida una con la dicha n.^o 14 y se atraves a la recta por su día. tres pies y medio; hacia lo mismo la parte a fachada a la día. del edificio inversam.^{te} los 41 pies q.^a tiene de línea atravesando con la medianería a la c.^a n.^o 10 y atravesando igual mente por su izquierda otros tres pies y medio, resultando desde otros puntos entrantes la parte a medio paralela a la recta establecida los 60 pies q.^a tiene de extensión; haciendo en las fachadas laterales los resaltos q.^a se manifiestan en el dibujo presentado p.^a el mejor aspecto público, y observándole en todo, mediante estar arreglado, con las precisas circunstancias Q.^{ue} Dique el informe del C.^{to} mor. honte su conclusión. Y para q.^a conste y se pueda proceder a la ejecución de la obra, doy la presente el día 21 de Mayo de 1827.

10

272