

Ayuntam. de Mad.

1^a 60-36-

1827

Oficia

D. Mariano Nicolas Spinosa
 el contador Apoderado g^{ral}. a las
 Mayas de las maravillas sobre q^{te}
 se le concede licencia p.^a construir
 nueva fachada en una casa que
 le pertenece en la C. de la Ba-
 rra n.^o 7 m.^a 362.

Secret. de S. Torre

Informado en 9
de Mayo de 1827.
F. J. G. J. G.
F. J. G. J. G.

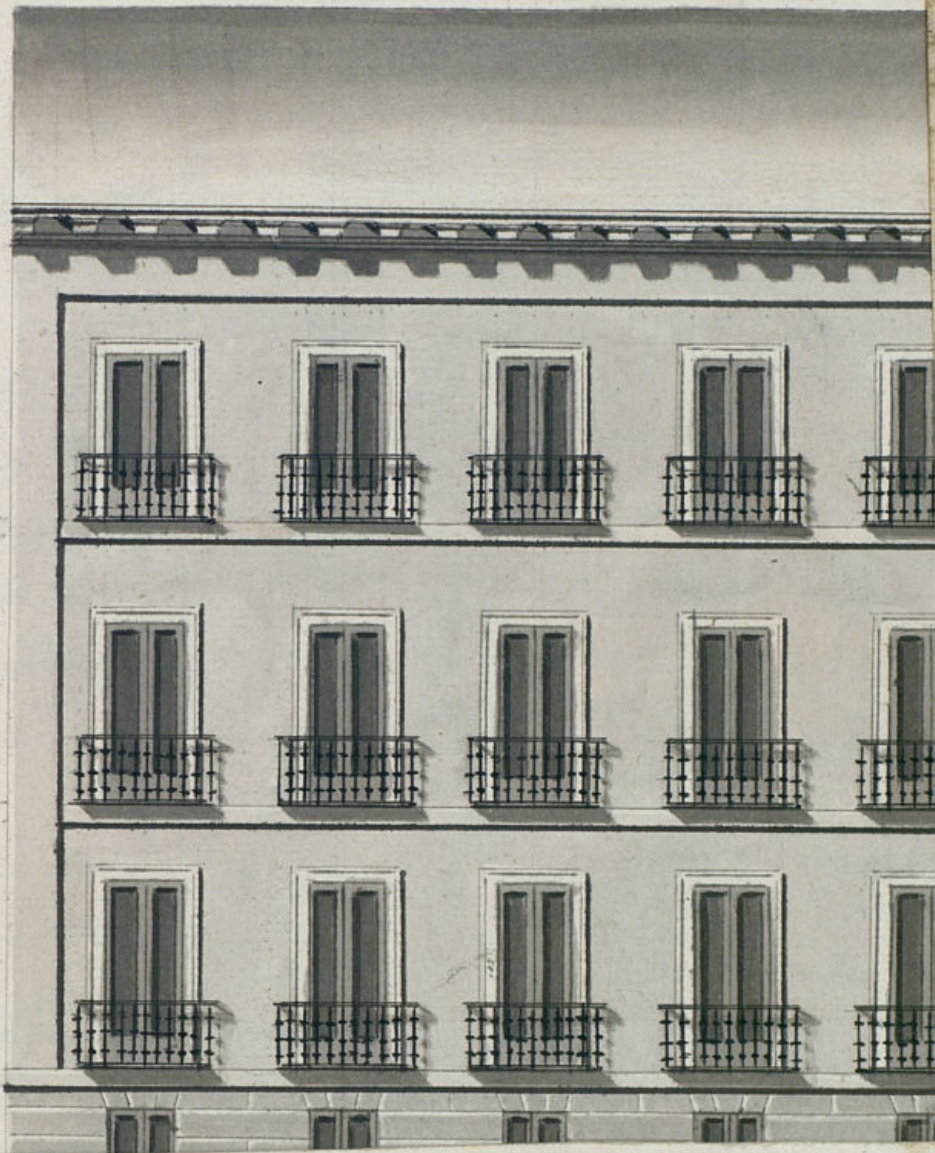

Informado en 9
de Mayo a 1897.
Firmado
J. B.

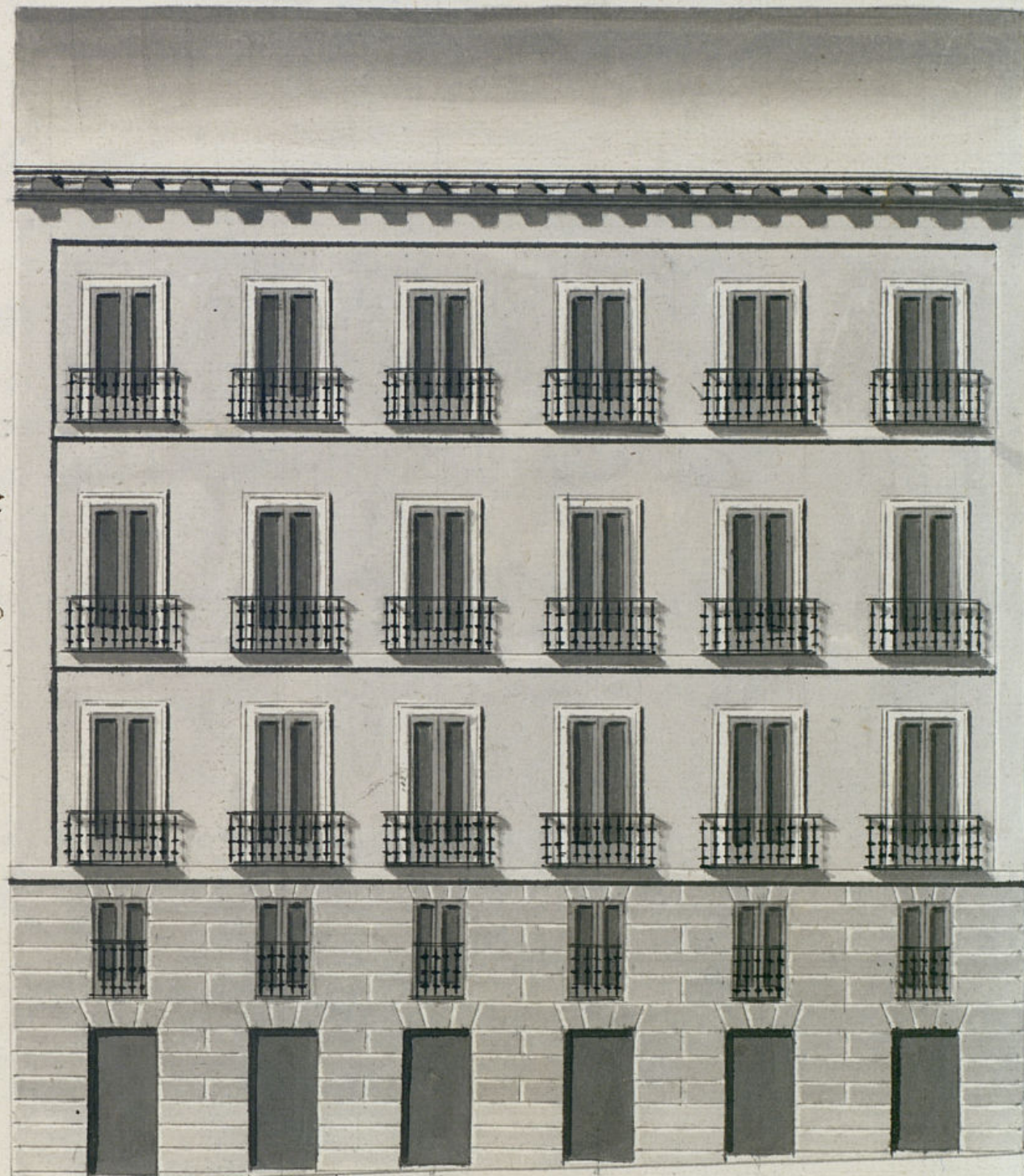

contra M.
Nº 5.

Nº

Conte. Casa
Nº 5 of 1897
enq.

Plan de la fachada que se ha a construir de nueva planta en la casa num. 7 de la
Manzana 562 Calle de la Ballastar.



Madrid 25 de Abril de 1897.
Bartolome Fajeda Díez
[Signature]

Pis 0 5 10 15 20 25 30 35 40 45 50 55 60 65 70 Castile

miento de Madrid



Dr. Resido

Mad. 27 de Feb. a 1827

Por acuerdo del Exmo. Ayuntamiento.

Pare al Sr. Regidor Comisario del enarbol para que oyendo al Sr. Arquitecto mór. informe lo que se le ofrezca.

Don Mariano Nicolas Espinosa elor Montenegro Apoderado General del Real Monasterio de San Blas Maravillas en esta corte a T. S. hace presente: Que hallandome ya reunidos en la C. de la Ballata los materiales p. a las obras q. han de ser ejecutadas en la n. 7 m. 362. p. a cuyo efecto obtube su corresp. licencia, y hallandome ya en el caso de dar principio ala delafachada =

Al. T. S. con la debida atencion le acompaño el Plan q. a ella ha levantado el arquitecto Don Bartolome Jorda p. a los efectos que se Pare al S. C. de m. a. a. y p. q. a la licencia subsistencia. 6. q. informe.

El Resido del cuente.

Madrid 26 de Abril 1827.

Wmaly

Mariano Nicolas Espinosa

Señor Comisario

En cumplimiento del Decreto de A. S. y del que precede del Exmo. Ayuntamiento he visto y reconocido la alinea ion que deba observarse en la construcción de la fachada de la casa n. 7 de la m. 362 Calle de la Ballata f. 9.º Mariano Espinosa Apoderado del R. Monasterio de San Blas Maravillas intenta edificar de nueva planta con arreglo al Plan que presenta firmado por el Arquitecto D. Bartolome Jorda f. ha de dirigir la obra y en su consecuencia lo que dicha fachada debe edificarse en linea recta los 75 pies que tiene de altura, atando por la izquierda

co.
alg.
se.
me.
re.
lo.
a.
gr.
pu.
pu.
ta.
con.
le.
sob.
en.
sin.
pla.
tra.
abr.
bu.
ma.
de.
bu.
co.
ve.
se.
de.

1822