

de una to  
Ayuntam. de Mad.<sup>d</sup>

1<sup>a</sup> 60-38

1827

Policia

D. Estevan Yrcaray dueño de una  
casa en la Plaz.<sup>a</sup> del Angel n.<sup>o</sup> 241-  
m.<sup>2</sup> 206. sobre q.<sup>e</sup> se le conceda li-  
cencia p.<sup>a</sup> redificar nueva fachada

Secret.<sup>a</sup> del Sr. Torre



Fachada de una casa Plaz.<sup>a</sup> del Angel.  
N.<sup>o</sup> 24. M.<sup>o</sup> 206.

Reformado en el  
5 de Mayo de 1827.  
Alguacil  
J. M.

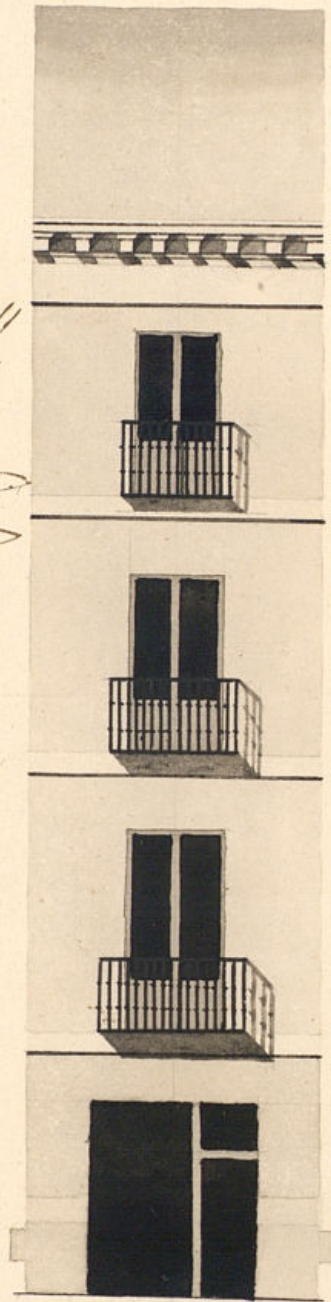

Medido. 5 de  
Mayo de 1827.

14 5/6

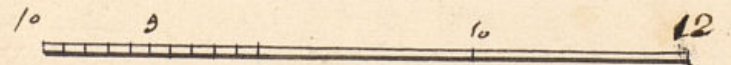

Paseo de Lengua Ancho



Excmo S.<sup>o</sup>

Madrid 9 de Mayo de  
1826

Por acuerdo del  
Excmo. Ayuntamiento

Pase al Sr. Regidor

Comisario del lu-

artel p.<sup>a</sup> q.<sup>o</sup> oyen-

do al Sr. Arquitecto

to m.<sup>or</sup>. informand

lo q.<sup>o</sup> se le ofrezca

D. Esteban Fresanay, Dueño de  
una casa en la Plaza del An-  
gel n.<sup>o</sup> 24. m.<sup>a</sup> 206, a V. E. es-  
pone, tiene que reedificarla a  
nueva planta, particularmente su  
fachada principal con anexo  
al Plan q.<sup>o</sup> ha formado el  
arquitecto D. Pedro Zengorita,  
y a fin de que se verifique

A. V. E. Sup.<sup>te</sup> Le  
digne dignamente la licencia  
correspondiente, en q.<sup>o</sup> se sirva

Informe el Sr. Arqui-  
tecto mayor.

M.º 6 de Mayo de 1827.

Mimenez y Gonzalez

Esteban Fresanay

Don Comisario

En cumplimiento del Decreto de E. y del que precede del Excmo. Ayuntamiento, he visto y reconocido la alineación q.<sup>o</sup> deberá observarse en lo



Construcción de la fachada de la casa n.º 2 de la calle de Pazuela del Ángel  
q. su dueño D. Esteban Escarai, quiere edificar de nueva planta, con arreglo  
al plan q. presenta firmado del Arquitecto D.º Pedro del Guerro, q. ha de  
dirigir la obra y en su consecuencia digo: Que dicha fachada debe estar  
Recorrida en línea recta de 14 pies y  $\frac{8}{16}$  varas q. tiene de extensión, atando  
con las Casas medianeras, en cuyo supuesto no se me ofrece reparo algu-  
no acerca de la construcción de la licencia q. solicita este interesado, bajo la  
observancia del diseño presentado, mediante estar arreglado, pero con las  
precisas circunstancias de que los Cimientos han de construirse de piedra  
perdural con mezcla de Cal y arena, sobre terreno firme, dando la suficiente  
profundidad y cuatro pies de grueso hasta el curral del plan terreno, en  
donde retallándose medio pie de cada lado se sentará el zocalo de la portería de  
tres pies de altura lo menos y otros tres de fison, resultando dos hiladas de  
cubiertas en el punto mas elevado de la calle, continuándose a nivel hasta el  
mas bajo, sin que falten estas en ningún punto del descenso y trabando lo ma-  
cho de las medianeras, en la parte de la portería para que quede artísticamente  
construido. Sobre el referido zocalo y con el mismo grueso de tres pies seguirá  
el cuerpo bajo, de fábrica de ladrillo con mezcla de Cal y arena, hasta la im-  
porta del piso principal y de la misma fábrica hasta el alero, sin entramado al-  
guno ni umbrales de madera, siendo los arcos de puerta y ventanas de  
propio material, retallándose lo suficiente p.º del asiento del alero, q. será  
de madera descubierta, compuesto de soleron, canecillo con tocadura y corona  
superior moldada, y Candeleros de plomo u.º hoja de lata con candeleros

de lo mismo q. carguen las aguas para el las horas de la noche y no  
vistan a plomo sobre los fustes del aluminado. La  
si la hubiere se situará a plomo del filo exterior de la  
sin auxilio volado sobre el alero, recibiendo las boqui-  
bateras y respaldos con yeso. Responde el balcón principal de pie y medio de vuela  
como el del segundo piso y medio el del tercero. Siendo de altura de tres pies  
y tres cuartos y el intervalo de los balcones de seis dedos y las patillas re-  
cubiertas en el grueso de la pared un pie por lo menos y mas de otro separado  
del otro de la luz de las ventanas. En las Puertas no habrá batiente ni pel-  
dorio que salga del filo exterior de la fachada p.º q. no impida el tránsito  
publico, debiendo abrirse aquellas hacia lo interior de la posesión. En la acera se  
sentarán los arcos de piedra de medio pie de grueso y tres de altura, sin que en ellas  
puedan abrirse umbrales horizontales alq. otro, debiendo en caso de colocarse en lo  
interior o en los batientes de las puertas. Retocando por ultimo la fachada de con-  
m.º con arreglo a un buen orden de construcción. Pero como el Excmo Ayuntamiento  
es el esclusivam.º encargado de la Policía, seguridad y buen aspecto de los edificios, po-  
drá cuando guste el Sr. Corregidor y Caballero Regidor del Cuartel mandar q. recon-  
ta e informe sobre el estado de la obra, sin embargo q. el dueño deberá dar aviso p.º  
practicar el primer reconocimiento luego q. este sentada la portería, segundo estando  
terminado el piso principal y tercero q. este colocado la fachada con el alero, p.º q. verifi-  
cará como por elq. habere cumplido exactam.º q.º sobre el particular esta preveni-  
do por el Excmo Ayunt.º Madrid 11 de Mayo de 1827.

Ant. Lopez Aguado

Ayuntamiento de Madrid

Conformandome con



el informe que antecede del Sr. Arquitecto mayor, no hallo inconveniente en que se conceda a este interesado la licencia que solicita por la execucion de esta obra, por V.C. determinarse lo que fuere de su agrado. Madrid 16 de Mayo de 1827.

Juan Nimenex y Somater

Madrid 16 de Mayo de 1827.

En su Ayuntamiento  
Conceder la licencia pedida con arreglo a lo que se informa y de lo por certification

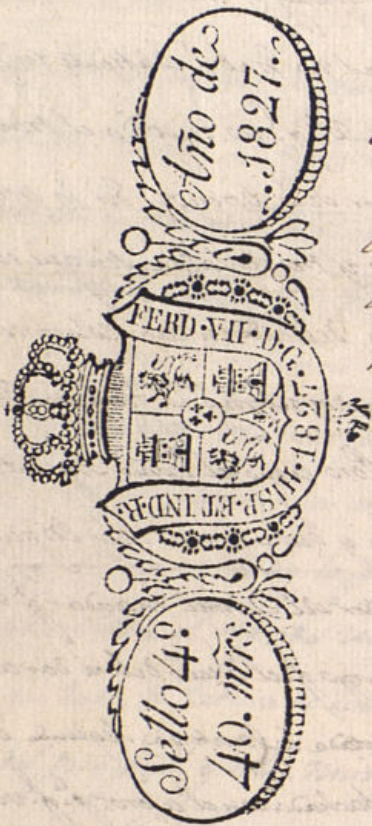

D<sup>n</sup> Man. Luciano de la Torre & C<sup>a</sup>

Certifico q. por D. Estevan Yrcaray Duño de una casa en la Plaz<sup>a</sup> del Angel señalada con el n.<sup>o</sup> 24 de la m.<sup>a</sup> 206, presento memorial al mismo Exmo. Ayuntamiento solicitando licencia y.<sup>a</sup> construir a nueva planta la fachada de la referida casa con arreglo al plan q. presentaba firmado por el Arquitecto D. Pedro de Lengostiza Vengo. En su inteligencia y tal como informado en su parte por los Sres. Reg.<sup>o</sup> Comisario del Cuartel y Arg.<sup>to</sup> mor. acordi' S.B. en 18 de este mes conceder la licencia pedida estableciendo la fachada de la referida casa en linea recta los cuatro pies y cinco diet y seis abq. o sea q. tiene de extension atando con las casas medianeras; observando el diseño presentado y las precisas circunstancias en q. los cimientos &c. sigue el informe del Arg.<sup>to</sup> mor. hasta su conclusion. Y para q. conste y se pueda proceder a la execucion de la obra, doy la presente. Madrid 21 de Mayo de 1827.



