

1^a Co-43-Ayuntam.^{to} de Mad.

1828.

Policia.

D.^{no} Juan Ant.^o de Cobian dueño de
 una casa en la Calle del Principe n.^o 13
 m.^a 217 sobre que se le conceda licen-
 cia p.^a construir nueva fachada.

Archivo.Secret.^a al Sr. Torre

1828

1828

Excmo. Sr. D. Juan de Dios

Don Juan de Dios

Don Juan de Dios
Don Juan de Dios
Don Juan de Dios
Don Juan de Dios

Informado en Sala de
1828. Aguarda
J. F.



Ayuntamiento

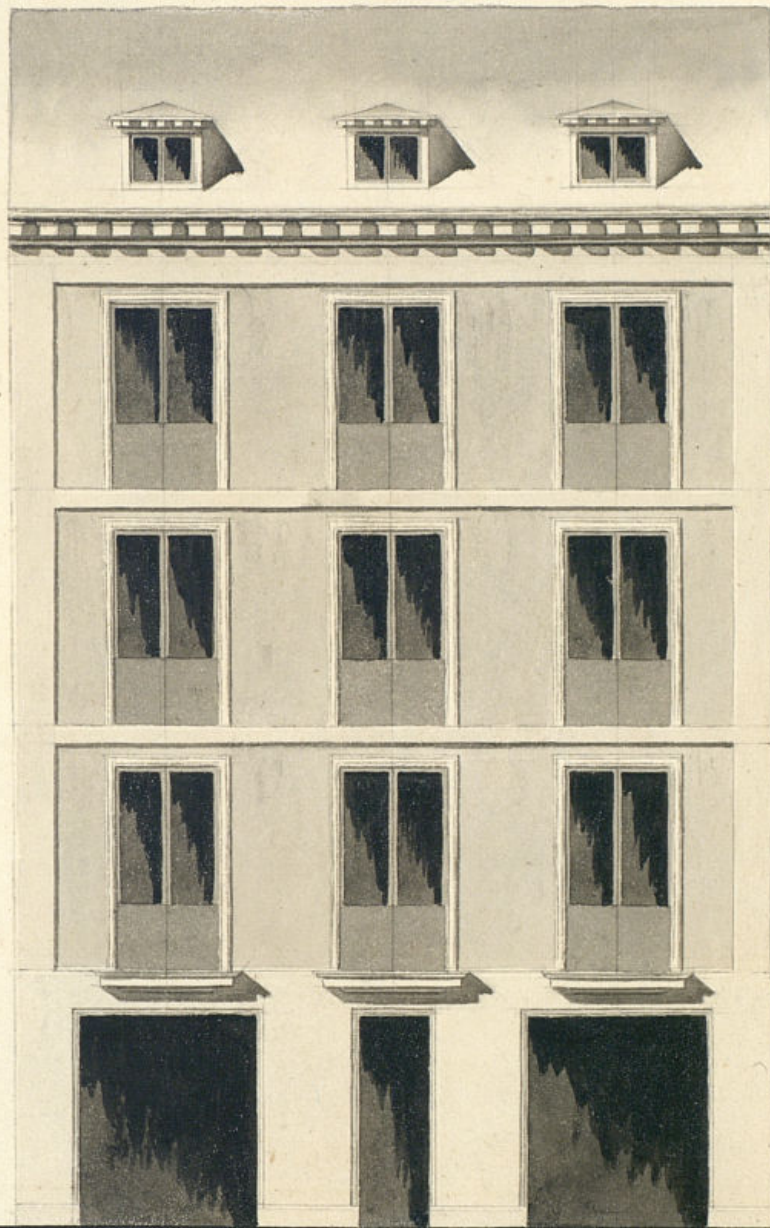

Informado en Real Arbol
de 1822.
Agustin
M. Marco-arte

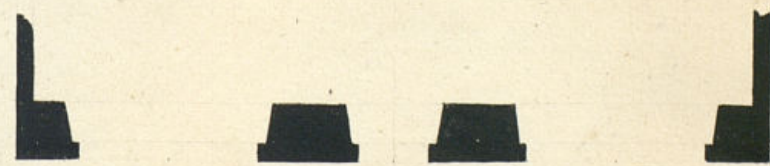

La fachada hasta el cuarto principal inclusive las
repisas de este mismo piso, ha de ser de silleria.
Lo restante de la fachada va pintada.



Escala de los pies Castellanos.

El Arquitecto de la R. Academia de S. Fernando.

Agustin Marco-arte

tamiento de Madrid

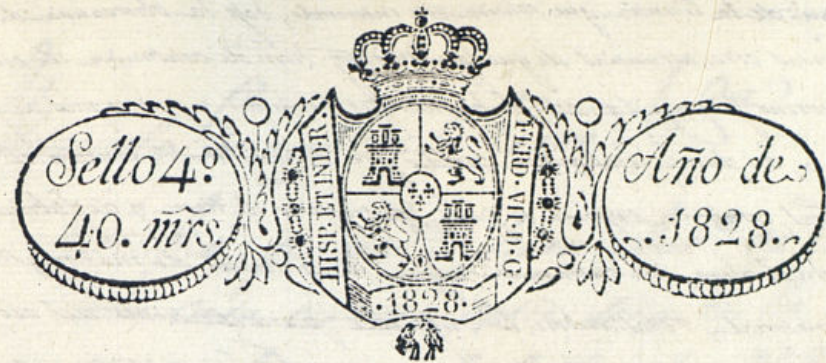

Excmo Snor.

Madrid 8 de Abril de 1828

Por acuerdo al Excmo Ayuntamiento.

Pase al 1.º Veedor Comisario del Cuartel para q. oyendo al 1.º Arquitecto mayor informe lo q. le ofrezca.

D. Juan Antonio de Covian: deseando construir una Casa de nueva planta, en la Calle del Principe en donde se halla en la actualidad; la marcada con el Numero 13., de la Manzana 257., bajo la forma y dimensiones que el adjunto plano de la fachada representa, con la Direccion del Arquitecto D. Agustin

Marco-artu:

A. V. E. Suplica se digne concederle su permiso, para poder llevar a efecto sus deseos, lo que espera de la dignidad de V. E. cuya vida guarde Dios m. a. Madrid 9 de Abril de 1828.

Excmo Snor

Juan Ant.º de Covian

Pase al 1.º Arquitecto

Mayor para q. informe lo q. se le ofrezca y parezca

Bonilla

Unos Comisario.

Ayuntamiento de Madrid

En cumplimiento del Decreto del Sr. y del que precede del Excmo Ayuntamiento se vino y reconoció la citada casa que debió observarse en la construcción de la fachada a casa de nueva planta que el Sr. Juan Antonio de Covian, intenta edificar en nueva planta con arreglo al plan que presenta firmado por el Arquitecto D. Agustin Marco-artu q. ha de dirigir la obra y en su conclusionaria digo: Que dicha fachada se establezca en línea recta lo 33 pies que tiene de extension atando con las Cajas medianeras En cuyo supuesto nos me ofrezca repa-

alguno aconsea de la arqueria de la licencia que solicita este interesado, bajo la observancia del diseño presentado, mediante
arreglado, pero con las precisas circunstancias de que los cimientos han de construirse de piedra pedernal con mezcla
de arena sobre terreno firme, dándole suficiente perpendicular y quince pies de grueso, hasta el alero
del plan terreno, en donde retallándose medio pie de cada lado se sentara el zocalo de
hasta el pie pieal, conforme expresa el plan, de tres pies de tron y de fabrica de ladrillo
mezcla de cal y arena hasta el alero, sin entramado alguno ni umbral de madera, siendo los arcos
tas y ventanas del propio material, retallándose lo suficiente para el aliento del alero, que sera de madera de
bieta compuesto de aborn, canesillo con tornadura y corona superior moldada y canelones de plomo u liga
lata con vordos de lo mismo que arroyen las aguas para delat losas de la azua y no viertan a plomo sobre
fornis del alambread. Las cornucias se situaran a plomo del pie interior de la fachada sin antepecho volado
bre el alero, recibiendo las baguillas caballetes y respaldos con yesa. Deprim los balcones del pie pieal
pie y medio de vuelo, uno lo del segundo y medio lo del 3.º siendo de altura de tres pies y tres cuartos
y el intervalo de los balcones de seis dedos y las portillas recitadas en el grueso de la pared un pie por lo
y mas de oro separadas del giro de la luz de las ventanas. En las puertas no habra batiente ni peldano
salga del pie exterior de la fachada para que no impida el transito publico, abriendo sobre aquellas hacia
interior de la portada. En la azua se situaran losas de piedra de medio pie de grueso y tres de latida sin
en ellas quidan abrine bumboras horizontales a lo strong, debiendo en todo observarse en la interior o en
batiendo de las puertas. Reborando por ultimo la fachada decoradamente con arreglo a un buen orden de
construccion. Pero como el Exmo Ayuntamiento es el exclusivamente encargado de la Policia, segund
aqueto delo Excmo para quando guste el Sr Corregidor y Caball.º Regidor del Cuartel mandar que reconozca e
me sobre el estado de la obra, sin perjuicio de que el interesado desora dal aviso para practicar el primer reu
minuto luego que este sentada la cantera, segund estando enmarcand el pie pieal y tron q. la fachada
halla coronada con el alero, para que verificado como por ello habra cumplido exactamente q. esta por
por el Exmo Ayuntamiento sobre el particular. Madrid 16 de Abril de 1828.

Ante mi
D.º Severo Aguado

Madrid 17 de Abril de 1828.

El Comisario no encuentra reparo en q. S. E. conceda la
cerencia q. se solicita vajo las reglas prescritas por el V.º
fecto Mayor.

Christobal Gomez

Don Bonifacio

Madrid 22 de Abril de 1828

En su Ayuntamiento

Concedue la licencia pedida, con ar
glo a lo que se informa y dese por a
tificacion.

Ayuntamiento de Madrid

D.º Manuel Luciano de la Torre y Ca

Certifico; que por D. Juan Ant.º de Cobian dueño de
una casa en esta corte sita en la calle del Princi-
pe señalada con el n.º 13 de la m.ª 2.ª, se presento
memorial al mismo Exmo. Ayuntamiento soli-
citando licencia para edificar de nueva planta la
fachada de la referida casa con arreglo al plan
que presentaba firmado por el Arq.º D.º Augustin
Marco-avitu. En su inteligencia y la de lo infor-
mado en su razon por los Sres. Reg.º Comisario al
cuartel y Arq.º mor. acordi. S. E. en 22 de este
mes conceder la licencia pedida estableciendo la
fachada de la referida casa en linea recta loy 39
pies q. tiene de extension atando con las casas me-
dianeras; observando el diseño presentado, median-
te estar arreglado, y las precisas circunstancias
de q. lo cimientos de. Sigue el informe del
Arq.º mor. hasta su conclusion. Y para q.
conste y se pueda proceder a la egecucion de
la obra, doy la presente. Mad.º 24 de Abril de
1828.

